

人勤行

秋田県
文化財保護

平成30年度

秋田県の生涯学習・文化財保護

施策の概要

秋田県教育庁生涯学習課・文化財保護室

【題字】 長沢 薫

は じ め に

秋田県教育委員会では、平成27年3月に、平成27年度から平成31年度までの5年間の計画として、本県が目指す教育の理念や方向性、具体的方策を示した「第2期あきたの教育振興に関する基本計画」を策定し、「ふるさとを愛し、社会を支える自覚と高い志にあふれる人づくり～みんなでつくろう『教育立県あきた』～」を目指しております。

このことを踏まえ、生涯学習・文化財保護行政の施策の柱を「規範意識や他人への思いやりなど豊かな心の育成」「学校・家庭・地域の連携と協力による子どもを育む環境の整備」「多様な学習機会の提供と学んだことを行動に結び付ける環境づくり」「芸術・文化体験活動の推進と文化遺産等の保護・活用」として、各種事業を推進しております。

平成30年度は、昨年度に引き続き「秋田で学ぼう！教育留学推進事業」「学校・家庭・地域連携総合推進事業」など地域ぐるみで子どもを育む環境整備関係事業のほか、心の豊かさを育む芸術・文化体験活動を推進してまいります。

本冊子は、本県における平成30年度生涯学習・文化財保護行政の重点施策・主要事業等の概要と、平成29年度の実績及び各種資料を取りまとめたものです。教育行政に御尽力いただいている関係の皆様にも、広く御活用いただければ幸いです。

平成30年4月

秋田県教育庁生涯学習課長

目 次

◇はじめに

生涯学習

I 30年度施策概要

1 重点施策	1
2 生涯学習・社会教育の体系	2
3 平成30年度事業概要	
(1) 青少年の生き抜く力を育む取組の充実	4
(2) 次代を担う子どもの未来につながる地域学校協働活動の推進	5
(3) 学んだ成果を生かして活躍できる環境づくり	7
(4) 幼少期からの読書活動の推進	9
(5) 心の豊かさを育む芸術・文化体験活動の推進	11
4 生涯学習・社会教育機関の重点目標と事業概要	
(1) 秋田県立図書館	13
(2) 秋田県立図書館あきた文学資料館	16
(3) 秋田県青少年交流センター	17
(4) 秋田県生涯学習センター	20
(5) 秋田県立大館少年自然の家	23
(6) 秋田県立保呂羽山少年自然の家	26
(7) 秋田県立岩城少年自然の家	30
(8) 秋田県立美術館	33
(9) 秋田県立近代美術館	36
(10) 秋田県立博物館	39
(11) 秋田県立農業科学館	43
(12) 秋田県自然体験活動センター	46

II 29年度の歩み

1 平成29年度事業の実施概要	
(1) 生涯学習課	49
(2) 秋田県立図書館	56
(3) 秋田県立図書館あきた文学資料館	58
(4) 秋田県青少年交流センター	59
(5) 秋田県生涯学習センター	60
(6) 秋田県立大館少年自然の家	63
(7) 秋田県立保呂羽山少年自然の家	64
(8) 秋田県立岩城少年自然の家	65
(9) 秋田県立美術館	67
(10) 秋田県立近代美術館	70
(11) 秋田県立博物館	73
(12) 秋田県立農業科学館	75
(13) 秋田県自然体験活動センター	78

2	平成29年度生涯学習・社会教育関係刊行物	
(1)	生涯学習課	79
(2)	秋田県立図書館・分館あきた文学資料館	79
(3)	秋田県青少年交流センター	79
(4)	秋田県生涯学習センター	80
(5)	秋田県立大館少年自然の家	80
(6)	秋田県立保呂羽山少年自然の家	80
(7)	秋田県立岩城少年自然の家	80
(8)	秋田県立近代美術館	80
(9)	秋田県立博物館	81
(10)	秋田県立農業科学館	81

Ⅲ 資料

1	生涯学習・社会教育委員	
(1)	秋田県生涯学習審議会委員	82
(2)	秋田県社会教育委員	82
(3)	秋田県立図書館協議会委員	83
(4)	秋田県立博物館協議会委員	83
(5)	秋田県立近代美術館協議会委員	83
(6)	秋田県生涯学習センター運営委員会委員	84
(7)	秋田県立大館少年自然の家協働会議委員	84
(8)	秋田県立保呂羽山少年自然の家運営協議会委員	84
(9)	秋田県立岩城少年自然の家運営協議会委員	84
(10)	秋田県立農業科学館運営協議会委員	85
2	生涯学習・社会教育関連施設	
(1)	市町村教育委員会生涯学習・社会教育主管課	86
(2)	市町村生涯学習・社会教育施設等	
①	公民館	88
②	図書館	92
③	青少年施設	93
④	生涯学習センター	94
⑤	広域交流センター	94
⑥	女性教育施設	94
⑦	視聴覚センター・ライブラリー	94
⑧	博物館・美術館	95
⑨	文化会館等	97
3	関係団体	
(1)	生涯学習・社会教育関係団体	98
(2)	読書活動支援団体	99
(3)	体験活動支援団体	102
4	生涯学習・社会教育関係年間行事予定一覧	
(1)	生涯学習課	104
(2)	教育事務所・出張所	110
(3)	国立教育政策研究所社会教育実践研究センター関係	111
(4)	秋田県生涯学習・社会教育団体	112
(5)	各種大会（全国・東北大会）開催予定	113

5	各種調査結果	
(1)	社会教育職員体制	114
(2)	社会教育状況調査	115
6	叙勲・表彰等一覧	118

IV 職員一覧

1	生涯学習課	120
2	北教育事務所	121
3	中央教育事務所	121
4	南教育事務所	121
5	秋田県立図書館	122
6	秋田県立図書館あきた文学資料館	122
7	秋田県青少年交流センター	123
8	秋田県生涯学習センター	123
9	秋田県立大館少年自然の家	124
10	秋田県立保呂羽山少年自然の家	124
11	秋田県立岩城少年自然の家	124
12	秋田県立美術館	125
13	秋田県立近代美術館	125
14	秋田県立博物館	126
15	秋田県立農業科学館	127
16	秋田県自然体験活動センター	127

文化財保護

I 30年度施策概要

1	文化財保護施策の体系	128
2	重点施策	129
3	平成30年度文化財保護関係行事予定一覧	130
4	平成30年度事業概要	
	(1) 文化財の保護	131
	(2) 埋蔵文化財の保護	134
5	秋田県文化財保護審議会委員	135
6	文化財保護行政機関	136

II 29年度事業実績

1	文化財の保護	139
2	埋蔵文化財の保護	142
3	平成29年度刊行物一覧	143

III 資料

	文化財の種類と保護の体系	144
1	県内の国・県指定文化財等件数一覧	144
2	所在市町村別 国指定・県指定文化財等件数一覧	146
3	県内の国・県指定文化財等一覧	
	重要文化財（建造物）	147
	県指定有形文化財（建造物）	147
	重要文化財（絵画）	148
	県指定有形文化財（絵画）	149
	重要文化財（彫刻）	150
	県指定有形文化財（彫刻）	150
	国宝（工芸品）	151
	重要文化財（工芸品）	151
	県指定有形文化財（工芸品）	152
	重要文化財（書跡・典籍）	154
	県指定有形文化財（書跡・典籍）	154
	県指定有形文化財（古文書）	154
	重要文化財（考古資料）	155
	県指定有形文化財（考古資料）	155
	重要文化財（歴史資料）	157
	県指定有形文化財（歴史資料）	157
	県指定無形文化財	158
	重要有形民俗文化財	158
	県指定有形民俗文化財	158
	重要無形民俗文化財	158
	県指定無形民俗文化財	159
	特別史跡	161
	史跡	161
	県指定史跡	162
	特別名勝及び天然記念物	163
	名勝	163
	県指定名勝	163
	県指定名勝及び天然記念物	163

特別天然記念物	-----	164
天然記念物	-----	164
県指定天然記念物	-----	165
重要伝統的建造物群保存地区	-----	166
登録有形文化財（建造物）	-----	166
登録有形民俗文化財	-----	172
登録記念物（動物）	-----	173
記録作成等の措置を講ずべき無形の文化財	-----	173
記録作成等の措置を講ずべき無形の民俗文化財		
（１）風俗慣習関係	-----	173
（２）民俗芸能・行事関係	-----	173
秋田県記録作成等の措置を講ずべき無形の民俗文化財	-----	174
4 地域文化功労者表彰受賞者一覧	-----	175
5 秋田県民俗芸能功労者表彰一覧	-----	176
6 銃砲刀剣類登録手続き	-----	178
7 特別天然記念物カモシカの保護・収容手順	-----	179
8 埋蔵文化財保護の流れと関係法令	-----	180

IV 職員一覧

1 生涯学習課文化財保護室	-----	182
2 払田柵跡調査事務所	-----	183
3 秋田県埋蔵文化財センター	-----	183

I

30年度施策概要

平成30年度 重点施策

(1) 青少年の社会を生き抜く力を育む取組の充実

青少年のたくましく社会を生き抜く力を育むため、多様な体験活動の充実を図る。

- ① 道徳科や新学習指導要領に対応した体験的な学習プログラムの開発・提供
- ② 教育施設のセカンドスクールの利用による多様な体験活動の推進
- ③ 子どもに達成感を味わわせる長期宿泊体験活動の推進

(2) 次代を担う子どもの未来につながる地域学校協働活動の推進

地域と学校が協働して、地域全体で未来を担う子どもたちの成長を支えていく「地域学校協働活動」を一体的に推進する。

- ① 学校支援活動をはじめとする地域学校協働活動の一体的な推進
- ② 地域学校協働活動とコミュニティ・スクールとを両輪で実施

(3) 学んだ成果を生かして活躍できる環境づくり

「元気な秋田」をつくるため、学んだことを行動に結び付け、社会に貢献しようとする気運の醸成を図る。

- ① 学んだ成果を生かす生涯学習の推進
- ② 関係団体や民間等との協働による学習の機会提供と情報発信の充実

(4) 幼少期からの読書活動の推進

県民が、幼少期から生涯にわたって読書に親しみ、豊かな人生を歩むことができるよう、読書環境の整備・充実を図る。

- ① 民間との協働による読書環境の充実と読書に親しむ機会の提供
- ② 読書ボランティアの養成とネットワークの構築
- ③ 図書館の整備充実と子どもの読書活動を支援する人材の育成

(5) 心の豊かさを育む芸術・文化体験活動の推進

豊かな感性や創造力をもった青少年の育成を図るため、優れた芸術・文化に触れる機会の充実に努めるとともに、地域の芸術・文化活動の拠点として、博物館・美術館等の利用促進を図る。

- ① 子どもの頃から音楽や演劇など芸術・文化に親しみ体験できる機会の充実
- ② 博物館・美術館等の展示や教育普及活動の充実

第3期ふるさと秋田元気創造プラン					
戦略	目標	施策	目指す姿	計画の目標	基本方向
戦略6 ふるさとの未来を拓く人づくり戦略	ふるさとを愛し、秋田を支える自覚と未来を切り拓く気概に満ちた、 確かな学力・豊かな心・健やかな体を備えた人材の育成	施策1 自らの未来を主体的に切り開き、秋田を支える気概に満ちた人材の育成	ふるさとを愛し、社会を支える自覚と高い志にあふれる人づくり 「みんなでつくろう」教育立県あきた」	目標1 全国トップレベルの学力と高い志を育てる教育の充実	基本方向4 豊かな心と健やかな体を育みます
		施策2 子ども一人一人に応じた教育の充実と確かな学力の定着		目標2 心を育み自立を支える教育の推進	基本方向5 良好で魅力ある学びの場をつくります
		施策3 世界で活躍できるグローバル人材の育成		目標3 地域と共に取り組む多様な教育活動の展開	基本方向6 生涯学習を行動に結び付ける環境と芸術・文化に親しむ機会をつくります
		施策4 豊かな人間性と健やかな体の育成			
		施策5 子どもの成長を支える魅力的で良質な学びの場づくり			
		施策6 地域社会と産業の活性化に資する高等教育機関の振興			
		施策7 地域を元気にする住民参加の学びの場と芸術・文化に親しむ機会の提供			

平成30年度生涯学習・社会教育施策の体系

第2期あきたの教育振興に関する基本計画（H27～31年度）

施策の柱	基本方針と主な取組
<p>規範意識や他人への思いやりなど豊かな心の育成</p>	<ul style="list-style-type: none"> ○少年自然の家等における長期宿泊体験活動の推進 <ul style="list-style-type: none"> ・アドベンチャーキャンプや宿泊通学等、3泊以上の長期宿泊体験活動の推進 ・プロジェクトアドベンチャーで”心を育てる”体験活動の推進 ・子どもたちに生きる力や達成感を味わわせる体験プログラムの開発・提供 ○セカンドスクールの利用による多様な体験活動の推進 <ul style="list-style-type: none"> ・道徳科や新学習指導要領に対応した、体験的な学習プログラムの開発・提供 ・プロジェクトアドベンチャーを活用したセカンドスクールの利用の促進 ・セカンドスクールの利用に関する教職員向け研修の充実 ○教育留学の推進 <ul style="list-style-type: none"> ・秋田の魅力を発信し、交流人口の増加や移住・定住につなげる教育留学の推進
<p>学校・家庭・地域の連携と協力による子どもを育む環境の整備</p>	<ul style="list-style-type: none"> ○地域と学校の協働による地域ぐるみで子どもを育む体制の充実 <ul style="list-style-type: none"> ・「支援」から「連携・協働」を目指す地域学校協働活動の一体的推進 ・「放課後子ども教室と放課後学童クラブの一体化」と「あきたわくわく未来ゼミ」の拡充 ・統括コーディネーターと地域学校協働活動推進員の育成 ・地域コーディネーターや指導者、活動支援者等のスキルアップと後継者の育成 ・地域住民が学校運営に参画する「コミュニティ・スクール」の設置 ・社会教育主事の計画的な養成と研修 ○関係団体等との協働による家庭教育支援の体制づくり <ul style="list-style-type: none"> ・家庭教育に関する学習機会の提供や相談活動を行う家庭教育支援チームの拡充 ・家庭教育を支える地域人材を養成する研修会の開催 ・家庭教育支援チームの組織化や学習プログラムの作成と普及 ○子どもたちの健全なインターネット利用環境づくりの推進 <ul style="list-style-type: none"> ・民間組織等との協働による「ネットパトロール」を中心とした一体的なネット健全利用取組の拡充 ・青少年教育施設を活用し、ネット依存傾向にある児童・生徒を対象とした「うまホキャンプ」の実施 ・保護者や教員、地域住民等を対象としたあきた県庁出前講座の開催
<p>多様な学習機会の提供と学んだことを行動に結び付ける環境づくり</p>	<ul style="list-style-type: none"> ○学習機会の充実とその成果の社会への還元 <ul style="list-style-type: none"> ・「あきたスマートカレッジ」や「あきた県庁出前講座」などの生涯学習講座の充実 ・生涯学習支援システム「まなびサポート秋田」による県内の講座、イベント、講師等の各種学習情報の提供 ・県立図書館・博物館等所蔵資料のデジタルアーカイブを通じた提供 ・学んだことを行動に結び付け社会に貢献している行動人の活動事例等の紹介とネットワーク化の推進 ・学習の成果を地域参画や社会貢献に生かす取組の充実 ○地域の課題解決や活性化につながる取組の推進と市町村支援 <ul style="list-style-type: none"> ・県立図書館における地域課題解決に関する資料の充実 ・県立図書館による市町村図書館等への情報提供や資料の貸出 ・県生涯学習センターによる人材育成や地域活性化のための研修や公民館活動への支援 ○幼少期からの読書活動の推進 <ul style="list-style-type: none"> ・民間との協働による読書環境の充実と読書に親しむ機会の提供 ・読書ボランティアの養成とネットワークの構築 ・図書館の整備充実と子どもの読書活動を支援する人材の育成
<p>芸術・文化体験活動の推進と文化遺産等の保存・活用</p>	<ul style="list-style-type: none"> ○豊かな心や感性、創造性を育む芸術・文化体験活動の推進 <ul style="list-style-type: none"> ・秋田県青少年劇場の開催 ・「文化芸術による子供の育成事業」（文化庁主催）の実施 ・美術館・博物館等のセカンドスクールの利用の推進 ・子どもたちの文化体験活動の促進 ○芸術・文化の拠点としての美術館・博物館等の活用 <ul style="list-style-type: none"> ・美術館教室や博物館教室等の教育普及活動の充実 ・県民が芸術・文化に親しみ、楽しめる魅力的な企画展等の開催 ・美術館・博物館等からの芸術・文化に関する情報の発信 ・県立美術館の利用促進

3 平成30年度事業概要

(1) 青少年の生き抜く力を育む取組の充実

① 道徳科や新学習指導要領に対応した体験的な学習プログラムの開発・提供

事業名	趣旨	内容	期日及び場所
“心を育てる”セカンドスクール推進事業	道徳科や新学習指導要領の実施といった学校教育の変化や、人間関係の希薄化やいじめといった、子どもたちをめぐる様々な今日的課題に対応する手段の1つとして、P A（プロジェクトアドベンチャー）を活用し、道徳に着目した少年自然の家によるP A利用促進を図る。	<ul style="list-style-type: none"> ・ P A支援員（4名）の配置 ・ P A保守管理に関する業務委託 <ul style="list-style-type: none"> ① P A管理者研修会 ② P Aエレメントの定期点検 ③ P Aエレメントの修繕 ・ P A体験研修会の実施 教員等を対象に、教科指導やクラス経営等に生きる、P Aの考え方や実践等の研修 ・ 体験活動を通じた道徳教育推進シンポジウムの開催 P Aプログラムを活用した道徳教育の実践とその効果に係るシンポジウム 	<ul style="list-style-type: none"> ・ 4～9月、3所 ・ ① 4/17（火）～19（木）岩城、保呂羽 ② 7月、3所 ③ 7月、3所 ・ 5～6月、3所 ・ 11月17日（土）カレッジプラザ（秋田市）
県事業 平成29年度			

② 教育施設のセカンドスクールの利用による多様な体験活動の推進

事業名	趣旨	内容	期日及び場所
あきたセカンドスクール推進事業	学校等による教育施設等のセカンドスクールの利用を推進するため、各教育施設等における体験的な学習プログラムの開発・提供の充実を図る。	<ul style="list-style-type: none"> ○ 体験的な学習プログラムの開発 ・ 学習指導要領に対応した体験的な学習プログラムの開発 ・ 協力施設における活動プログラムの把握と情報提供 ・ 「セカンドスクールの利用の手引き」の作成とホームページへの掲載 	通年
県事業 平成14年度			

③ 子どもに達成感を味わわせる長期宿泊体験活動の推進

事業名	趣旨	内容	期日及び場所
秋田で学ぼう！教育留学推進事業	秋田の魅力を発信し、交流人口の増加や家族ぐるみでの定住促進につなげるため、本県の強みである「豊かな教育資産」を生かして、県外の小・中学生が秋田での学びを目的に来県する教育留学の取組を推進する。	<ul style="list-style-type: none"> ・ 県外での広報・P R ・ 子ども一人一人に合わせた「オーダーメイド」の受け入れ ・ 学び・体験・交流を総合的にコーディネートする社会教育主事の配置 ・ 学習だけでなく、秋田の地域性を生かした体験活動も重視 	受け入れ業務は、北秋田市、八峰町、東成瀬村に委託
県事業 平成28年度			

(2) 次代を担う子どもの未来につながる地域学校協働活動の推進

- ①学校支援活動をはじめとする地域学校協働活動の一体的な推進
- ②地域学校協働活動とコミュニティ・スクールとを両輪で実施

事業名	趣旨	内容	期日及び場所
学校・家庭・地域連携総合推進事業 【学校支援活動】(H20～) 【家庭教育支援チーム】(H28～) 【放課後子ども教室】(H19～) 【あきたわくわく未来ゼミ】(H29～) 【コミュニティ・スクール導入促進】(H29～)	地域と学校が連携・協働して、地域全体で未来を担う子どもたちの成長を支える地域学校協働本部を設置し、学校支援活動を始めとする地域学校協働活動を推進する。統括、地域コーディネーターなど、関係者を対象とした研修会を実施する。保護者や地域住民が学校運営に参画するコミュニティ・スクールや公民館等との連携を促進し、地域学校協働本部と両輪で事業を実施するための組織作りを進める。 【学校支援活動】 地域コーディネーターが、学校と地域の連絡調整を行い、学習支援や学校行事支援など、学校ニーズをもとに地域のボランティアを集め、教員が児童・生徒一人一人に向き合う時間を拡充するとともに、地域全体で子どもを育む環境を整備する。 【家庭教育支援チーム】 地域人材がチームで家庭教育に関する学習機会等の提供や相談活動を行い、地域全体で家庭教育を支える取組や体制づくりを支援する。 【放課後子ども教室】 放課後等に学校の余裕教室等で、児童を対象とした学習活動や体験活動等の機会を提供する。また、放課後児童クラブとの一体型運営を推進する。 【あきたわくわく未来ゼミ】 放課後や土曜日、長期休業中にすべての子どもたち(小・中・高)を対象に、大学生や教員OBをはじめとした多様な地域人材による学習支援を実施する。 【コミュニティ・スクール導入促進】 県立学校へのコミュニティ・スクール設置を支援するため、県には各市町村との連携や推進体制の構築に向けて助言を行うCSアドバイザーを、各校には学校運営協議会の運営や協議会委員の連絡・調整などを行うCSディレクターを配置し、推進体制の構築を図る。	【学校と家庭をつなぐ地域人材の育成】 [県の取組] ○運営協議会、連携協議会の開催 ○総合推進事業関係者研修、家庭教育指導者研修の開催 【地域学校協働本部の設置】 [県の取組] ○県立学校における学校支援活動 ・高等学校4, 特別支援学校3 計7本部 ○あきたわくわく未来ゼミの実施 ・県北(北秋田市)、中央(秋田市)、県南(横手市) 計3箇所 [市町村の取組] ○学校支援活動 ・補助金活用市町村 17市町村61本部 ○家庭教育支援チーム 補助金活用市町村 7市町村 ○放課後子ども教室 ・補助金活用市町村 16市町村89教室 ○あきたわくわく未来ゼミの運営 ・補助金活用市町村 10市町38教室 【コミュニティ・スクール導入促進】 ・CSアドバイザー、CSディレクターの配置、コミュニティ・スクール連絡協議会の開催	○連携協議会 ・全県開催 5/16 1/18 ○コーディネーター、地域連携担当教職員研修会 ・全県開催 6/8 ・県北地区 8/1 ・中央地区 8/21 ・県南地区 7/31 ○放課後支援者研修会 ・県北地区 5/23、6/6 ・中央地区 6/22、11/22 ・県南地区 6/12、11/13 ○リーダー養成講座 ・全県開催 7/6、8/23、10/19、11/30 ○サポーター養成講座 ・全県開催 7/13、10/19 ・地区開催 県北地区 8/30 中央地区 9/6 県南地区 9/13
県事業 平成25年度			

事業名	趣 旨	内 容	期日及び場所
社会教育主事有資格者養成事業	社会教育行政を担う専門的教育職員（社会教育主事）となる資格を有する教員を確保していくため、県内各地区、各年齢層及び各校種にバランスよく社会教育主事の資格を持つ若手教員を養成する。	〔養成〕北東北の大学で開催される社会教育主事講習に各教育事務所等から推薦された若手教員を派遣する。 〔育成〕社会教育主事有資格者等教員の育成をねらいとした研修会を開催する。	<ul style="list-style-type: none"> 社会教育主事講習事前研修会 7/10(火) 社会教育主事講習 7/17(火)～8/9(木) 社会教育主事講習事後研修会 9/11(火) コーディネーター、地域連携担当教職員研修会において行う
県事業 平成27年度	学校における地域連携を推進するため、社会教育主事有資格者等教員の育成を図る。		
大人が支える！インターネットセーフティ推進事業	社会全体で子どもたちをインターネットによる有害情報やトラブル等から守り、インターネットを健全に利用できるよう、安全で安心な利用環境を整える「インターネットセーフティ」を推進する。	<ul style="list-style-type: none"> ○ネットパトロールと健全利用啓発事業 <ul style="list-style-type: none"> (1) 運営協議会（年2回） (2) ネットパトロール事業 ・県内の児童生徒のネット利用行動を抽出調査し、最新の動向を把握 ・不適切な利用行動のうち緊急性の高い事案については、必要に応じて削除依頼の支援等を行う体制を構築 (3) 研修の実施 [教員研修] 地域生徒指導研究推進協議会総会での開催（9地区） [職員研修] 主にあきた県庁出前講座担当職員を対象とした研修 (4) あきた県庁出前講座の実施 ○青少年教育施設を活用したネット依存対策事業 <ul style="list-style-type: none"> ネット依存傾向にある児童・生徒を対象に、自然体験活動や認知行動療法等を取り入れた長期宿泊体験プログラムを実施 (1) 事業検討委員会（年2回） (2) うまホキャンプの実施 <ul style="list-style-type: none"> ①メインキャンプ（6泊7日） ②フォローキャンプ（2泊3日） ○人材養成 <ul style="list-style-type: none"> (1) 地域サポーター養成講座 (2) フォローアップ講座 (3) 指導者認定試験 (4) 指導者等研修会 	<ul style="list-style-type: none"> ○ネットパトロールと健全利用啓発事業 <ul style="list-style-type: none"> (1) 運営協議会 ①5月、②2月 (2) ネットパトロール通年 (3) 研修の実施 ・教員研修 各地生研総会時 ・職員研修 ①5月、②10月 ○青少年教育施設を活用したネット依存対策事業 <ul style="list-style-type: none"> (1) 事業検討会 5月、2月 (2) うまホキャンプ ①メインキャンプ 岩城少年自然の家 8月16日～22日 ②フォローキャンプ 岩城少年自然の家 12月26日～28日 ○人材養成 <ul style="list-style-type: none"> (1) 地域サポーター養成講座 ・八峰中学校区 ・井川義務教育学校区 ・五城目第一中学校区 各会場とも、7～10月に各4回 (2) フォローアップ講座 県内3会場で10月に各1回 (3) 指導者認定試験 秋田市会場で12月に1回 (4) 指導者等研修会 秋田市会場で2月に1回
県事業 平成25年度			

(3) 学んだ成果を生かして活躍できる環境づくり

①学んだ成果を生かす生涯学習の推進

事業名	趣 旨	内 容	期日及び場所
学んだ成果を生かす生涯学習の推進	<p>これまで紹介してきた6万人を超える人材を生かすため、「まなびサポート秋田」との連携や自主企画講座への支援拡充をすすめる。</p> <p>また、行動人とそれを必要とする人とを結び付け、周囲を巻き込みながら地域づくりに関わることができる環境を整備して、学んだ成果を生かそうとする気運を高めていく。</p>	<p>○Webサイト「まなびサポート秋田」による情報発信の強化</p> <p>○自主企画講座支援による人材の育成と支援、活用の推進</p> <p>○コーディネーター役の育成と支援、活用の推進</p> <p>○学んだ成果を人づくり、地域づくりに生かす取り組みの推進</p>	通年

②関係団体や民間等との協働による学習の機会提供と情報発信の充実

事業名	趣 旨	内 容	期日及び場所
あきたスマートカレッジ事業	県民が、秋田のよさや秋田を動かしている人を知り、行動の原動力になるような学びの機会を提供する。	<p>○総合開講式・開講記念講演</p> <p>○行動人講座（基礎コース、実践コース）</p> <p>○あきたふるさと講座</p> <p>○官・民・学連携講座</p> <p>○県立学校開放講座</p>	通年
県事業 平成27年度			
生涯学習支援システム推進事業「まなびサポート秋田」	秋田県内の生涯学習情報（県関係機関、市町村、機関・団体、学校等主催）をインターネットを介して提供する。	<p>○講座、教室、講演会、催物、イベント情報の紹介</p> <p>○講座・講演会等の講師情報</p> <p>○ボランティア個人・団体、グループ・サークルの情報</p> <p>○市町村に加え、知事部局からの情報も掲載</p>	通年
県事業 平成21年度			
あきた県庁出前講座	県民の要請に応じて県職員が講師として出向き、県事業等の情報を提供して理解を図るだけでなく、県民の学びの機会を積極的に提供する。	<p>○「あきた県庁出前講座」メニューの発行</p> <p>○実施状況及びアンケートの取りまとめ</p>	通年
県事業 平成14年度			

〈その他〉

事業名	趣 旨	内 容	期日及び場所
生涯学習推進本部	庁内各部局や関係機関等との全庁的な連携を構築して生涯学習施策を推進する。	○生涯学習に資する施策の総合的な企画、調整及び推進に関すること ○生涯学習関連事業に係る関係機関及び関係団体との連絡調整に関すること ○その他生涯学習の推進に必要な事項に関すること ○連絡調整委員会の開催 ○障害者のための生涯学習支援連絡協議会の開催	通 年 連絡調整委員会は 2月上旬
生涯学習審議会	生涯学習に資するための施策の総合的な推進に関する重要事項を調査審議する。	○必要に応じて審議会を開催	
社会教育委員の会議	社会教育行政に関わる施策について協議する。	○社会教育委員の会議の開催 ○提言の作成	
社会教育アドバイザーの配置	社会教育及び家庭教育に関わる指導助言をする。	教育事務所・生涯学習センターに各1名を配置	通年
社会教育主事の市町村派遣	市町村における社会教育行政の充実に資するため、市町村教育委員会に対し、社会教育主事を派遣する。	○八峰町 あきた白神体験センター ○北秋田市 あきたリフレッシュ学園	通年
社会教育関係団体助成	青少年の健全育成、家庭や地域の教育力の向上を図るため、財政的な援助を図る。	○社会教育団体への全国・東北大会派遣費・運営費の助成 ・全国青年大会派遣費補助 (秋田県連合青年会) ・第55回北海道・東北ブロック地域婦人団体研究大会補助 (秋田県地域婦人団体連絡協議会)	

(4) 幼少期からの読書活動の推進

①民間との協働による読書環境の充実と読書に親しむ機会の提供

事業名	趣旨	内容	期日及び場所
読書が広がるホップ・ステップ・ジャンプ事業	県内外の企業や読書活動ボランティア等と連携し、様々な読書の楽しみ方を提案することにより、読書に親しむ気運の醸成を図る。 また、高校生が読書活動に主体的に参加するしくみ作りを行い、高校生の読書への関心・意欲を高め、読書習慣の向上を図る。	○超大型絵本のおはなし会や絵本作家のワークショップの実施	○6月～12月 市町村立図書館等 4会場
		○小学生や教員、学校司書等を対象とした調べ学習講座の実施	○6月～12月 市町村立図書館、 小学校等6会場
		○高校生や学校司書等を対象としたPOP作り研修講座の実施	○6月～12月 市町村立図書館等 4会場
		○高校生の企画・運営による中学生・高校生ビブリオバトル大会の開催	○地区大会 県内6会場 ○全県大会 10/20(土) イオンモール秋田
		○FM放送「ビブリオラジオ」による本の紹介	○10月～12月 (全13回放送)
県事業 平成29年度		○中学生・高校生による出版社訪問等のビブリオツアーの実施	○東京 1月下旬

②読書ボランティアの養成とネットワークの構築

事業名	趣旨	内容	期日及び場所
読書が広がるホップ・ステップ・ジャンプ事業	様々な世代の読み聞かせボランティアを新たに養成するとともに、ネットワーク化することにより、読書の楽しさを伝える読み聞かせ活動を充実させる。	○世代別の読み聞かせボランティア養成講座の実施によるボランティアの新規育成	○高校生&パパママコース 県内3会場
		○全県読み聞かせボランティア交流会によるボランティアのネットワーク化	○シニアコース ・7月～12月 (10日間) 美郷町学友館
		○高校生によるおすすめ本等の読書情報の発信	○8/25(土) あきた文化交流発信センターふれあーるAKITA
県事業 平成29年度			

③図書館の整備充実と子どもの読書活動を支援する人材の育成

事業名	趣旨	内容	期日及び場所
<p>県立図書館による地域の読書活動推進支援</p>	<p>資料や専門的知識・技能を有する司書職員を生かし、市町村立図書館や県立学校等の学校図書館に対して、図書館運営や読書活動充実のための支援を行う。</p>	<p>○様々な図書館サービスに関する情報提供及び助言</p> <p>○図書館関係職員等の知識や技能向上のための研修支援</p> <p>○県立学校図書館の整備充実のための支援</p>	<p>通年</p>
<p>県事業 継続</p>			
<p>学校図書館活性化支援</p>	<p>魅力ある学校図書館づくりとその活用のための情報提供などの支援を行う。</p>	<p>○学校訪問による情報提供、助言</p>	<p>5月～12月</p>
<p>県事業 平成28年度</p>			

(5) 心の豊かさを育む芸術・文化体験活動の推進

①子どもの頃から音楽や演劇など芸術・文化に親しみ体験できる機会の充実

事業名	趣旨	内容	期日及び場所
秋田県 青少年劇場の 開催	児童生徒に、優れた舞台芸術等の鑑賞機会を提供することにより、芸術・文化への関心を高め、豊かな感受性を育み、情操のかん養を図る。	○児童生徒に対する優れた舞台芸術鑑賞機会を提供 ・ミニコンサート 「古館由佳子 ジプシーヴァイオリンコンサート」 ・小・中学校向け演劇 「ミュージカル シンドバットの冒険」	ミニコンサート 7月2日から 7月6日 小・中学校向け演劇 9月7日から 9月14日
県事業 昭和52年度			
文化芸術による子供の 育成事業 【巡回公演事業】	一流の文化芸術団体による巡回公演の鑑賞を通して、児童生徒の豊かな創造力や、思考力、コミュニケーション能力などを養うとともに、芸術・文化への興味関心をよりいっそう高める。	○優れた舞台芸術の公演実績を有する文化芸術団体によるワークショップや公演 ・合唱 ・オーケストラ ・演劇 ・児童劇 ・ミュージカル ・能楽 ・邦楽 ・邦舞	通年 小・中・特別支援学校
国事業 平成26年度			
文化芸術による子供の 育成事業 【芸術家の派遣事業】	個人又は少人数の芸術家を派遣し、講話や伝統技能等を公開することにより、児童生徒の豊かな創造力や、思考力、コミュニケーション能力などを養うとともに、芸術・文化への興味関心をよりいっそう高める。	○個人の芸術家や小規模な芸術家グループによる講話やワークショップ及び実技披露 ・茶道 ・民俗技術 ・演劇	通年 小・中・高・特別支援学校
国事業 平成26年度			
あきたの子ども 文化体験促進事業	秋田の将来を担う子どもたちが県立美術館の「秋田の行事」をはじめとする芸術・文化作品等の鑑賞を通じて、自分たちの住む地域への理解を深め、ふるさとを愛する心を育む。	○鑑賞を希望する学校へのバス借上げ料の支援 ○事前・事後学習に活用するガイドブックの配布	4月から12月 小学校・特別支援学校の小学部
県事業 平成27年度			

②博物館・美術館等の展示や教育普及活動の充実

事業名	趣旨	内容	期日及び場所
博物館・美術館等の展示事業	博物館・美術館等が魅力ある郷土の芸術・文化資源の発信拠点として活用されるよう、展示等の充実を図る。	○美術館企画展、常設展 ○近代美術館特別展、企画展、常設展 ○博物館特別展、企画展、企画コーナー展 ○農業科学館特別展、公募企画展、教育機関紹介展	通年 ・美術館 ・近代美術館 ・博物館 ・農業科学館
博物館・美術館教室等の実施	博物館・美術館教室等への幅広い年齢層の参加が得られるように、学習プログラムの充実を図る。	○美術館教室 ○美術館講座 ○博物館教室 ○サンアグリゼミナール ○食・農体験 他	通年 ・美術館 ・近代美術館 ・博物館 ・農業科学館
美術館利用促進事業	県立美術館を多くの県民に一層身近に利用してもらえるように様々な施策を実施して美術館の入館者を増やし、秋田市中心市街地の賑わいの創出を目指す。	○県立美術館特別展 「宝塚歌劇展」 「千住博展」	4月7日(土)～ 6月3日(日) 9月22日(土)～ 11月4日(日) ・美術館

4 生涯学習・社会教育機関の重点目標と事業概要

(1) 秋田県立図書館

郵便番号	010-0952
所在地	秋田県秋田市山王新町14-31
電話番号	018-866-8400
FAX番号	018-866-6200
ホームページURL	http://www.apl.pref.akita.jp/
メールアドレス	apl@apl.pref.akita.jp
設置年月日	明治32年4月14日（平成5年11月2日現在地建設）
延床面積	12,446㎡
構造	鉄骨鉄筋コンクリート造 地下1階 地上4階
職員数	38名（常勤24名、非常勤12名、臨時2名）
休館日	毎月第1水曜日（ただし、第1水曜日が祝日又は1月2日、1月3日に当たる場合は、第2水曜日）、年末年始、特別整理期間、資料整理日
29年度の開館日数	328日

利用状況

年度	H25年度	H26年度	H27年度	H28年度	H29年度
入館者・利用者数（人）	450,106	438,108	421,547	425,540	411,465
貸出冊数	412,617	417,213	432,610	422,980	419,109
レファレンスサービス件数	26,582	25,270	28,309	24,733	26,661
図書館等貸出冊数	24,562	23,264	26,037	24,457	26,494
学校貸出冊数	9,210	9,043	9,737	10,942	11,147
蔵書冊数	819,797	839,368	859,468	879,064	900,637
セカンドスクール利用校数	54	53	44	30	21
セカンドスクール利用人数	436	361	260	154	129

30年度重点目標

- ・ 県民の生活、仕事、文化等を支援するサービスの充実
- ・ 市町村図書館等の活性化
- ・ 学校図書館への支援充実
- ・ 図書館システム更新
- ・ 第2次秋田県読書活動推進基本計画の実施
- ・ 資料や情報の充実
- ・ デジタルアーカイブの充実
- ・ 行政機関、関係団体、民間企業、県内大学等との連携促進
- ・ 県立図書館職員の育成
- ・ あきた文学資料館の充実

30年度事業

事業名	趣旨と内容	対象	期日及び場所
特別展示	県内外の文化・芸術資料を県民に公開し学習の場を提供	一般	3月24日(土)～5月28日(月) 特別展示室
県事業 平成5年度	「後藤宙外『文壇との交流』と『生涯』」 県立博物館との連携展示		
特別展示	県内外の文化・芸術資料を県民に公開し学習の場を提供	一般	7月上旬～8月中旬 特別展示室
県事業 平成5年度	埋蔵文化財センターとの連携展示		
特別展示	県内外の文化・芸術資料を県民に公開し学習の場を提供	一般	9月29日(土)～10月25日(木) 特別展示室
県事業 平成5年度	「紺野五郎」 近代美術館との連携展示		
特別展示	県内外の文化・芸術資料を県民に公開し学習の場を提供	一般	2月 特別展示室
県事業 平成5年度	「秋田県芸術選奨受賞記念展」 県文化振興課との連携展示		
特別展示	県内外の文化・芸術資料を県民に公開し学習の場を提供	一般	3月～5月 特別展示室
県事業 平成5年度	博物館との連携展示		
ふるさと セミナー	生涯学習の一環として、秋田に関わる様々な事柄について講演や資料から学ぶ機会を提供	一般	期日・回数未定 図書館
県事業 平成6年度	文化・芸術・ビジネス等の専門家を招いてセミナーを実施		
放送大学 連携セミナー	生涯学習の一環として、様々な分野について講演により学ぶ機会を提供	一般	12月9日(日) 生涯学習センター
県事業 平成21年度	文化・芸術等の専門家を招いてセミナーを実施		
秋田県金融広報 委員会連携セミナー	生活の課題解決に役立つ金融・経済知識について学ぶ機会を提供	一般	期日・回数未定 多目的ホール
県事業 平成22年度	年金、消費者問題等に関するセミナーを実施		
SPONSORS' ビジネスカフェ	雑誌スポンサー企業間の交流を図るとともに、図書館のビジネス支援サービスの利用を促進する。	一般	期日・回数未定 図書館
県事業 平成25年度	情報交換、関係者による講演等		

生涯学習 I 30年度施策概要

事業名	趣旨と内容	対象	期日及び場所
テーマ展示	行事や季節等についてタイムリーなテーマを決め資料を紹介	一般	10回実施 閲覧室
県事業 平成14年度	読書推進・地域課題等		
市町村図書館・公民館図書室職員等初任者研修会	県内公立図書館・図書室の新規採用職員の実務研修会	県内 図書館 職員等	4月18日(水) 5月16日(水) 7月18日(水) 図書館
県事業 平成5年度	秋田県図書館協会と共催		
秋田県図書館長会議	県内公立図書館・図書室の職員の実務能力の向上を図る研修	県内 図書館 職員等	5月25日(金) 図書館
県事業 平成5年度	秋田県図書館協会と共催		
北日本図書館大会 秋田県図書館大会	県内公立図書館・図書室の利用促進に関する研修会	県内 図書館 職員等	6月14日(木)～15日(金) 秋田市文化会館
県事業 平成5年度	北日本図書館連盟・秋田県図書館協会と共催		
学校図書館職員等研修会	学校での読書活動や図書館、図書委員会活動の活性化を図る研修会	学校 図書館 職員・ 生徒等	8月2日(木) 図書館
県事業 平成19年度	講義や情報交換		
市町村図書館・公民館図書室職員研修会	県内公立図書館・図書室の職員の実務能力の向上を図る研修	県内 図書館 職員等	10月17日(水) 11月21日(水) 図書館
県事業 平成14年度	秋田県図書館協会と共催		

(2) 秋田県立図書館分館あきた文学資料館

郵便番号	010-0001
所在地	秋田県秋田市中通六丁目6-10
電話番号	018-884-7760
FAX番号	018-884-7761
ホームページURL	http://www.apl.pref.akita.jp/bungakushiryokan/index.html
メールアドレス	bungaku@apl.pref.akita.jp
設置年月日	平成18年4月28日
延床面積	798㎡
構造	鉄筋コンクリート2階建
職員数	4名(うち非常勤職員3名)
休館日	月曜・年末年始・特別整理期間
29年度の開館日数	302日

利用状況

年度	H25年度	H26年度	H27年度	H28年度	H29年度
入館者・利用者数(人)	7,692	7,201	6,922	5,945	5,393
講座室利用件数	436	428	428	390	315
レファレンスサービス件数	22	30	35	38	32
蔵書冊数	71,592	73,477	74,915	76,070	77,762
ボランティア活動人数	107	59	44	22	15
セカンドスクール利用校数	3	4	1	1	1
セカンドスクール利用人数	27	66	11	66	1

30年度重点目標

- ・秋田の文学に関する資料の収集を行い、その活用を積極的に図ることにより、県民の文学に関する研究・活動を支援する。

30年度事業

事業名	趣旨と内容	対象	期日及び場所
特別展示	館所蔵資料及び県内の文学資料を紹介	一般、 学生、 生徒等	2回実施予定 展示室
県事業 平成18年度	前期「赤い鳥100年 赤い鳥と秋田」 後期「秋田を訪れた文人たち」		
文学講座	近代日本の文学と秋田の文人の関わりを紹介	一般、 学生、 生徒等	5回実施予定 講座室
県事業 平成18年度	特別展示と連動した内容		

(3) 秋田県青少年交流センター

郵便番号	011-0905
所在地	秋田県秋田市寺内神屋敷3-1
電話番号	018-880-2303
FAX番号	018-847-6350
ホームページURL	http://youthpal.la.coocan.jp/
メールアドレス	youthpal@tkcnet.ne.jp
設置年月日	平成11年4月1日
延床面積	8,453㎡
構造	鉄筋コンクリート4階建
職員数	9名（常勤8名、非常勤1名）
休所日	年末年始
29年度の開館日数	361日

利用状況

年度	H25年度	H26年度	H27年度	H28年度	H29年度
入館者・利用者数	85,663	86,616	83,844	82,253	79,157
利用団体数	2,966	3,310	3,209	3,214	3,111
セカンドスクール利用校数	38	45	46	42	45
セカンドスクール利用者数	4,249	4,521	4,933	4,724	4,732
宿泊者数	16,510	16,003	17,432	17,204	16,333

30年度重点目標

- ・ 青少年の自立につながる社会参加活動の推進を図る。
- ・ 児童生徒の学校教育外活動の支援に努める。
- ・ 県内小学生を対象とした英語による体験活動の機会を提供する。
- ・ 韓国平澤市青少年文化センターとの相互交流を通して、高校生の国際感覚の育成に努める。
- ・ 県内で活動している青少年に成果を発表する機会を提供し、広く発信する。
- ・ セカンドスクールの利用における活動プログラムの充実を図る。
- ・ 施設の効率的な運営と事故防止に努める。

30年度事業

事業名	趣旨と内容	対象	期日及び場所
高校生徒会 ネットワーク会議	県内の高等学校生徒会役員が一堂に会し、充実した生徒会活動を推進するための情報を交換し合う機会を提供することで、生徒会ネットワークの形成を図ります。また、実行委員を募集し、生徒主体の運営を行います。	高校生徒 会役員	5月18日(金)から 19日(土)
自主事業 平成16年度	・実践活動報告 ・グループ討議 ・講義、演習 ・体験活動 ・レクリエーション		青少年交流センター
高校生リーダー 養成 ニューリーダー セミナー	様々な分野の高校生リーダーが集い、充実した活動を推進するための研修と情報交換を行い、リーダーとして必要な資質の向上を目指します。	高校1・ 2年生の リーダー	3月上旬
自主事業 平成20年度	・実践活動報告 ・グループ討議 ・講義、演習 ・体験活動 ・レクリエーション		青少年交流センター
ユース ボランティア 認定事業	ユースパル主催事業のボランティア活動に参加された高校生や大学生、一般の方々を対象に、ボランティア活動の認定をします。	高校生、 大学生、 一般	対象事業の実施日
自主事業 平成22年度	・研修事業へのボランティア活動について認定		
ユースパル 夜学塾	若者に自分を取りまく社会や地域を見つめ直す機会を提供し、自主性や社会参加意識を育みます。また、交流によって幅広いネットワークの構築を図ります。	大学生、 勤労青年	6月15日(金) 9月14日(金) 各1日間
自主事業 平成22年度	・講演、講義 ・ワークショップ ・フィールドワーク		青少年交流センター他
青少年団体間 交流会	各青少年団体やグループ、サークルのメンバーが集い、活動内容等の情報交換を図るとともに、団体間での連携や協力関係を深めます。また支援センターとしてのユースパルの活性化を図ります。	各青少年 団体及び グループ 等	3月1日(金)
自主事業 平成18年度	・講演、講義 ・ワークショップ ・交流会		青少年交流センター
ヤング フェスティバル (ユースパル まつり)	ユースパルを利用する青少年団体や高校生、大学生等のグループ活動の成果を発表する場を提供することで、若者の活動の活性化を図ります。	青少年及 び青少年 団体、一 般	9月29日(土)
自主事業 平成16年度	・活動発表		イオンモール秋田 (予定)

事業名	趣旨と内容	対象	期日及び場所
青少年国際交流事業	海外の青少年との相互交流を通じて交流先の文化や歴史を学ぶとともに、コミュニケーション能力を高め、国際感覚を身につけた青少年の育成を図ります。	県内の高校に在学する日本人高校生	訪問 7月下旬予定 受入 8月上旬予定 訪問 平澤市青少年文化センター他 受入 青少年交流センター他
自主事業 平成23年度	・韓国平澤市青少年文化センターとの相互交流 ・海外青少年交流訪問受入（時期に応じて）		
なまはげきょうふ	人付き合いが得意ではないが、様々な能力や可能性を秘めた若者（青少年）に、体験活動を通して社会参加を目指すきっかけを提供し、自立を支援します。	引きこもりがちな青少年、対人関係の苦手な青少年	1月11日（金）から 13日（日） 青少年交流センター他
自主事業 平成18年度	・体験活動（自然体験、生活体験、文化体験等） ※「ゆうスペース（青少年の居場所）」の支援		
イングリッシュキッズプロジェクト	県内小学生6年生を対象に、英語を使った活動・体験する機会を提供し、英語をより身近に感じ、自らコミュニケーションをとる積極性を育みます。	県内小学校（中央地区）6年生	8月8日（水）から 10日（金） 青少年交流センター他
自主事業 平成26年度	・英語による体験活動 ・異国文化体験 ・英語を使った交流		
高校生のための主権者セミナー	18歳からの選挙権の付与に伴い、高校生を対象に投票権の行使や政治的教養について学ぶ機会を提供し、主権者としての自覚の高揚を図ります。	高校1～3年生、教職員	3月上旬 青少年交流センター
自主事業 平成28年度	・講演 ・模擬投票体験		

(4) 秋田県生涯学習センター

郵便番号	010-0955
所在地	秋田県秋田市山王中島町1-1
電話番号	018-865-1171
FAX番号	018-824-1799
ホームページURL	http://www.pref.akita.lg.jp/lifelong/
メールアドレス	sgcen002@mail2.pref.akita.jp
設置年月日	昭和55年4月1日
延床面積	6,299.6㎡
構造	鉄筋コンクリート造、地下1階、地上5階、塔屋2階
職員数	20名（常勤14名、非常勤6名）
休業日	月曜日（休日に当たる場合はその翌日）・年末年始
30年度の開館日数	308日

利用状況

年度	H25年度	H26年度	H27年度	H28年度	H29年度
総入館者・利用者数(人)（館外利用含む）	103,457	109,327	114,608	110,815	123,826
入館者・利用人数(人)	100,515	107,090	113,812	109,767	122,324
うち有料入館者数(人)	37,397	36,200	38,214	34,348	33,865
利用団体数(件)	1,367	1,355	1,400	1,197	1,178
「まなびサポート秋田」アクセス数(回)	31,563	50,606	42,995	39,827	25,385

30年度重点目標

- ・調査研究の推進
- ・研修事業の充実と指導者養成
- ・生涯学習活動の推進
- ・学習した成果を生かす機会の充実
- ・学習情報提供の充実
- ・施設利用の促進

30年度事業

事業名	趣旨と内容	対象	期日及び場所
調査研究事業	生涯学習支援体制の充実を目指し、長期的・広域的な視野で調査研究を行い、その研究成果の普及・啓発に努める。	教育委員会事務局、公民館関係者	4月～3月 生涯学習センター他
県事業 昭和55年	アンケート調査、聞き取り調査		
生涯学習・社会教育関係者研修	生涯学習・社会教育行政の充実を図るため、関係者の資質向上を目的とした研修や、地域における特色ある取組について学ぶ研修を実施する。あわせて、参加者同士が交流する機会を設け、関係者や機関・団体をつなぐネットワークの形成を促進する。	市町村主管課職員、公民館等施設職員、生涯学習奨励員、社会教育委員、学校教職員、県関係職員	5月～12月 生涯学習センター他
県事業 昭和46年	新任職員研修、市町村職員専門研修、公民館等施設職員専門研修、地域活性化研修、生涯学習・社会教育研究大会（兼）行動人交流集会		
自作視聴覚教材交流発表会	視聴覚教育を一層充実させるため、自作視聴覚教材の制作を奨励し、作品等を通して相互に研鑽・交流を図り、優れた作品については相互貸借等による活用を促進する。	一般、学校関係者	2月 生涯学習センター
県事業 昭和26年	作品交流発表		
あきたスマートカレッジ事業	県民が、秋田のよさや秋田を動かしている人を知り、行動の原動力にできるような学びの機会を提供する。	一般	4月～3月 生涯学習センター他
県事業 平成27年	主催講座、連携講座、個別学習、奨励活動		
生涯学習支援システム推進事業	インターネットを通じて生涯学習情報を提供し、県内の市町村、機関、団体、学校等が情報を共有できると同時に、県民が気軽に情報を得られるようにすることで、生涯学習の一層の普及促進を図る。	生涯学習関係者、一般	5月、6月 生涯学習センター
県事業 平成21年	生涯学習支援システム「まなびサポート秋田」の運営、支援システム研修会の実施		

生涯学習 I 30年度施策概要

事業名	趣旨と内容	対象	期日及び場所
生涯学習ボランティア活動ネットワークの推進	生涯学習ボランティア活動の一層の支援・推進を図るため、生涯学習ボランティアに関する情報提供・相談を通してネットワークづくりを行う。	一般	4月～3月
自主事業 平成14年	ボランティアコーディネーター活動支援		生涯学習センター
展示ホールの活用	展示ホールを生涯学習の成果の発表の場とし、県民の学習活動の充実を図る。	一般	4月～3月
自主事業 平成17年	地下展示ホール、玄関ホール、中2階での展示		生涯学習センター

(5) 秋田県立大館少年自然の家

郵便番号	017-0023
所在地	秋田県大館市東字岩神沢31
電話番号	0186-43-3174
FAX番号	0186-43-3175
ホームページURL	http://www.pref.akita.lg.jp/pages/genre/oodate-sizen/
メールアドレス	one-park@pref.akita.lg.jp
設置年月日	昭和49年4月1日
延床面積	3,244.61㎡
構造	鉄筋コンクリート造 2階建
職員数	12名（常勤8名、非常勤3名、臨時1名）
休所日	月曜日（11月から翌年2月まで冬期休所）
29年度の開館日数	210日

利用状況

年度	H25年度	H26年度	H27年度	H28年度	H29年度
入館者・利用者数	26,483	26,080	25,735	24,116	25,874
利用団体数	584	464	467	554	577
セカンドスクール利用校数	199	179	183	183	181
セカンドスクール利用者数	16,620	16,582	15,726	13,907	13,633
宿泊者数	9,813	9,492	8,399	7,628	7,697

利用日数別実績

年度		H25年度	H26年度	H27年度	H28年度	H29年度
日帰り	利用団体数	492	376	382	471	493
	利用者数	16,670	16,146	17,280	16,236	18,195
1泊	利用団体数	74	67	69	67	71
	宿泊者数	6,642	5,495	5,192	5,194	5,788
2泊	利用団体数	13	18	13	13	10
	宿泊者数	2,484	3,891	2,889	2,298	1,551
3泊以上	利用団体数	5	3	3	3	3
	宿泊者数	687	548	374	388	340

30年度重点目標

- ・「生きる力」を育む魅力的で多様な活動プログラムの開発と多泊型体験学習の推進
- ・セカンドスクールの利用に応じたプログラムの開発と支援
- ・利用者のニーズに即した主催事業や出前講座の充実と積極的なPR活動の展開
- ・安全・安心を基本とする利用者対応と施設の点検および環境整備
- ・後援会組織や協働隊組織、関係団体等と連携しての利用者層の拡大
- ・ふるさと教育、キャリア教育、防災教育、ボランティア活動の実践の場や拠点としての利用促進

30年度事業

事業名	趣旨と内容	対象	期日及び場所
オカリナ 音楽祭 (春・秋) 自主事業 平成12年度	音楽演奏を通して、参加者相互の交流を図るとともに、わんパーク大館の活動への興味・関心を高める。 ・募集团体による演奏会	小学生 ～一般	春 4月21日(土) 秋 9月22日(土) 大館少年自然の家
アウトドア スクール 1・2・ 3・4 自主事業 平成23年度	自然体験や野外活動を通して、新しい友達と交流しながら自然に親しむ心を育む。 ・トレッキング・植物観察・P A ・川遊び・バーベキュー・テント泊 ・炊事・ナイトハイク・鳳凰山登山	年長児 ～小3	1 5月19日(土) 2 7月7日(土) 3 9月1日(土)～2日(日) 4 10月6日(土) 大館少年自然の家周辺
わんパーク大 館祭り・わん パークフェス 自主事業 平成15年度	活動プログラムの無料体験を通して、施設への興味関心を高め、利用促進を図る。 ・創作活動・火おこし体験 ・野外散策・事業の様子パネル展示 ・利用相談	家族、 一般	6月3日(日) 大館少年自然の家 10月20日(土)21日(日) ニプロハチ公ドーム (大館樹海ドーム)
ハイキング 倶楽部 1・2 自主事業 平成22年度	ハイキング倶楽部会員との親睦を深め、参加意欲を高める。 ・トレッキング・自然観察	家族、 一般	1 6月11日(月) 県北地区 2 10月9日(火) 県北地区
スター ウォッチング 自主事業 平成17年度	星座観望を通して、自然への興味・関心を高める。 ・星空講話・天体観望	家族、 一般	8月3日(金) 大館少年自然の家
ファミリー キャンプ 自主事業 平成25年度	キャンプ等の野外活動を通して、新しい仲間と交流しながら家族で自然に親しむ。 ・テント泊・野外炊事 ・川遊び・カヌー	家族	7月28日(土)～29日(日) 大館少年自然の家
夏の アドベン チャー 自主事業 平成7年度	様々な野外活動を通して、仲間と活動する楽しさや、協力することの大切さに気づく。 ・テント泊・野外炊事・登山等	小5～ 中学生	8月5日(日)～8日(水) 大館少年自然の家等
大文字と花火 鑑賞ナイト 自主事業 昭和50年度	大文字焼きと花火の鑑賞を通して、郷土の行事への興味・関心を高め、ふるさとを愛する心を育てる。 ・登山 ・大文字と花火の鑑賞	家族、 小3～	8月11日(土) 大館少年自然の家等

事業名	趣旨と内容	対象	期日及び場所
宿泊通学 学級 1・2 自主事業 平成8年度	長期宿泊体験活動を通して児童生徒の自立心や社会性、協調性を育む。 ・炊事・自主学習・洗濯・星空観望等	小4～小6	9月9日（日）～14日（金） 9月23日（日）～28日（金） 大館少年自然の家
里山ハイク 自主事業 平成26年度	身近な里山の登山を通して、自然に親しむ心を育む。 ・鳳凰山登山・植物観察	家族、一般	10月6日（土） 大館市鳳凰山
野鳥 観察会 自主事業 平成23年度	冬の渡り鳥の観察を通して、郷土の自然への関心を高める。 ・野鳥観察	家族、一般	11月24日（土） 岩神貯水池、長木川他
教職員向け スキー研修 自主事業 平成28年度	スキー技能の向上とともに、スキー授業に役立つ指導法について学ぶ。 ・技能レベルに応じたグループ別スキー練習	教職員	12月27日（木） 青森県大鱈温泉スキー場
スキー スクール 1・2・ 3・4 自主事業 昭和50年度	仲間と交流しながら、スキー技能の向上を図るとともに、ルールやマナーを守り、安全にスキーをしようとする態度を身につけさせる。 ・学年や技能レベルに応じたグループ別スキー研修	小3～小6	1 1月7日（月） 2 1月8日（火） 3 1月10日（木） 4 1月11日（金） 青森県大鱈温泉スキー場
冬の わんパーク スクール 自主事業 平成26年度	樹氷観察を通して、自然に親しんだり、郷土の冬を楽しんだりしようとする態度を育む。 ・スノーシュー体験・そり遊び ・雪の造形遊び等	家族、一般	1月19日（土） 大館少年自然の家周辺
冬の 自然観察会 in森吉山 自主事業 平成22年度	樹氷観察を通して、自然に親しんだり、郷土の冬を楽しんだりしようとする態度を育む。 ・秋田内陸縦貫鉄道列車乗車 ・樹氷教室・樹氷観察等	家族、一般	2月16日（土） 森吉山阿仁スキー場他

(6) 秋田県立保呂羽山少年自然の家

郵便番号	013-0561
所在地	秋田県横手市大森町八沢木字大木屋73
電話番号	0182-26-6011
FAX番号	0182-26-6012
ホームページURL	http://www.pref.akita.lg.jp/horowa-sizen/
メールアドレス	horowanpark@.pref.akita.jp
設置年月日	昭和53年4月1日
延床面積	3,332.69㎡
構造	鉄筋コンクリート造 2階建
職員数	14名（常勤7名、非常勤5名、臨時2名）
休所日	月曜日（11月から翌年2月まで冬期休所）
29年度の開館日数	210日

利用状況

年度	H25年度	H26年度	H27年度	H28年度	H29年度
入館者・利用者数	17,321	17,790	17,932	18,035	18,051
利用団体数	275	318	265	280	372
セカンドスクール利用校数	156	168	167	150	149
セカンドスクール利用者数	10,628	11,040	10,368	9,421	10,774
宿泊者数	9,565	9,524	9,852	8,410	7,648

利用日数別実績

年度		H25年度	H26年度	H27年度	H28年度	H29年度
日帰り	利用団体数	165	202	156	188	278
	利用者数（人）	7,756	8,266	8,080	9,625	10,397
1泊	利用団体数	90	96	85	78	82
	宿泊者数（人）	5,761	5,684	5,544	5,650	5,698
2泊	利用団体数	18	17	21	13	10
	宿泊者数（人）	3,582	3,645	4,089	2,652	1,734
3泊以上	利用団体数	2	3	3	1	2
	宿泊者数（人）	222	195	219	108	222

30年度重点目標

- ・幅広い年齢層を対象とした豊かな自然体験・感動体験ができるプログラムの提供
- ・セカンドスクールの利用に対応するプログラムの一層の整備と支援の充実
- ・施設の魅力を再発信のできる主催事業の企画と運営
- ・地域、民間団体及び関係機関との連携強化
- ・多泊型利用の支援と充実

30年度事業

事業名	趣旨と内容	対象	期日及び場所
ほろわレシピの「食」と「遊」	家族で手作り料理をしたり、自然素材工作などをしたりする活動を通して、自然体験の素晴らしさを味わう。	家族、大人を含むグループ	5月3日(木)
自主事業 平成26年度	・手作り料理 ・自然素材工作		保呂羽山少年自然の家
シリーズ発見(春夏秋冬)！保呂羽山登山	保呂羽山登山の四季それぞれの魅力を感じながら、自然体験の素晴らしさを味わう。	一般(小学生以下は保護者同伴)	① 5月12日(土) ② 7月 7日(土) ③ 10月13日(土) ④ 2月 2日(土)
自主事業 平成28年度	・保呂羽山登山		保呂羽山少年自然の家
スプリング・ミニキャンプ	日帰りのキャンプ生活を通して、アウトドア体験の楽しさを味わう。	小3～小6	5月19日(土)
自主事業 平成28年度	・ハイキングと工作		保呂羽山少年自然の家
自然体験活動指導者養成初級講座Ⅰ・Ⅱ	自然体験活動の技術を習得したり、子どもたちが安全に活動するための支援について学んだりしながら、教職員を目指すための資質を高める。	大学生(教員志望)	①5月19日(土)から5月20日(日) ②9月22日(土)から9月23日(日)
自主事業 平成23年度	・野外炊飯実習 ・テント設営及びテント泊実習		保呂羽山少年自然の家
エンジョイ！カヌーⅠ・Ⅱ	カヌーの基本操作を習い、カヌーを通して親子で水辺の活動に親しむ。	家族、大人を含むグループ	6月23日(土) 6月24日(日)
自主事業 平成14年度	・基本操作練習 ・自由漕艇		六沢堤(由利本荘市)
ワン・デイ・キャンプⅠ・Ⅱ	「食」「遊」「作」をテーマに、2回のキャンプを通してアウトドア活動の楽しさを味わう。	小1～小4	①7月15日(日) ②8月11日(土)
自主事業 平成23年度	・野外炊飯 ・ハイキング ・自然素材工作 ・カヌー		保呂羽山少年自然の家 他
アドベンチャー・スピリット	冒険的な野外活動を通して、挑戦する心や仲間との絆を育む。(多泊型)	小5～中3	7月30日(月)から8月3日(金)
自主事業 平成21年度	・トレッキング ・PA ・キャンプ ・カヌー等		保呂羽山少年自然の家 他

事業名	趣 旨 と 内 容	対 象	期 日 及 び 場 所
ほろわDE キャンプ	自然散策や野外炊飯などの活動を通して、親子の絆や参加者同士の親睦を図る。	家族、 大人を 含むグ ループ	9月8日(土)から9月9日(日) 保呂羽山少年自然の家
自主事業 平成25年度	・レクリエーション ・野外炊飯 ・テント泊 ・ハイキング ・スターウォッチング		
チャレンジ! オータムキャン プ	1泊2日のキャンプ生活を通して、秋のアウトドア体験の楽しさを味わう。	小1～ 小4	9月22日(土)から9月23日(日) 保呂羽山少年自然の家
自主事業 平成14年度	・野外炊飯 ・ナイトハイク ・テント泊体験		
秋を楽しもうin 保呂羽	ハイキングや秋の恵み採取などを通して、秋の自然体験の楽しさを味わう。	家族、 大人を 含むグ ループ	9月30日(日) 保呂羽山少年自然の家
自主事業 平成12年度	・ハイキングコースの選択 ・しおり作り ・栗やドングリ等の採取 ・アウトドアクッキング		
ほろっと号でわ んぱくツアー!	ほろっと号で岩城少年自然の家に向かい、海に近い施設ならではの体験を味わう。	小4～ 小6	11月3日(土)から11月4日(日) 保呂羽山少年自然の家 岩城少年自然の家
自主事業 平成28年度	・砂浜ハイキング ・貝殻工作 ・野外炊飯		
みんな森の芸 術家Ⅰ(クリ スマス工作)	児童会館と連携し、松ぼっくりやどんぐりなどの自然素材を用いたクリスマス工作に挑戦する。	幼児と その親	12月2日(日) 秋田県児童会館
自主事業 平成24年度	・クリスマス工作		
雪ん子体験Ⅰ	・天下森スキー場と連携し、かんじき体験やマシュマロ焼きなどで雪国の冬ならではのアウトドア活動を楽しむ。	幼児か ら大人 まで	1月12日(土) 天下森スキー場(横手市)
自主事業 平成29年度	・かんじきウォーキング ・マシュマロ焼き 他		
みんな森の芸 術家Ⅱ(ひな 人形工作)	松ぼっくりやどんぐりなどの自然素材を用いて、ひな人形工作に挑戦する。	幼児か ら大人 まで	2月下旬 未定
自主事業 平成26年度	・ひな人形工作		

事業名	趣旨と内容	対象	期日及び場所
雪ん子体験Ⅱ (そり遊び)	エアボード等の体験機会を提供し、冬のアウトドアの楽しさを味わう。	幼児から大人まで	3月上旬～中旬 天下森スキー場(横手市)
自主事業 平成24年度	<ul style="list-style-type: none"> ・エアボード、そり遊び体験 ・雪中テント体験 		
残雪・雪ん子 キャンプ	残雪をいかしたトレッキング等の体験を通して、冬のアウトドアの楽しさを味わう。	小3～ 小6	3月上旬～中旬 保呂羽山少年自然の家
自主事業 平成28年度	<ul style="list-style-type: none"> ・残雪かんじきハイク体験 ・雪中テント体験 		

(7) 秋田県立岩城少年自然の家

郵便番号	018-1215
所在地	秋田県由利本荘市岩城赤平字長ヶ沢260-8
電話番号	0184-74-2011
FAX番号	0184-74-2012
ホームページURL	http://www.pref.akita.lg.jp/iwaki-sizen/
メールアドレス	iwaki-c@mail2.pref.akita.jp
設置年月日	昭和58年4月1日
延床面積	4,503.7269㎡
構造	RC造
職員数	15名（常勤7名、非常勤6名、臨時2名）
休所日	月曜日・年末年始
29年度の開館日数	308日

利用状況

年度	H25年度	H26年度	H27年度	H28年度	H29年度
入館者・利用者数	23,238	22,840	25,854	21,783	22,412
利用団体数	429	353	449	328	357
セカンドスクール利用校数	104	109	104	97	79
セカンドスクール利用者数	7,854	9,651	7,964	7,028	6,890
宿泊者数	13,358	16,860	13,704	12,088	10,817

利用日数別実績

年度		H25年度	H26年度	H27年度	H28年度	H29年度
日帰り	利用団体数	264	175	272	198	229
	利用者数（人）	9,880	5,980	12,150	9,695	11,521
1泊	利用団体数	129	147	141	102	105
	宿泊者数（人）	9,890	11,755	10,262	8,884	8,718
2泊	利用団体数	24	17	27	20	15
	宿泊者数（人）	2,541	2,908	2,651	2,436	1,539
3泊以上	利用団体数	12	14	9	8	6
	宿泊者数（人）	927	2,197	791	768	560

30年度重点目標

- ・子どもをはじめ県民の豊かな体験活動の場と機会の提供
- ・セカンドスクールの利用の推進と学校等の教育活動の支援
- ・地域や関係機関、団体等との連携

30年度事業

事業名	趣旨と内容	対象	期日及び場所
子ども わんぱく 事業	<u>ワンデイキャンプ(初級)</u> 野外活動を通して季節や自然のよさに触れるとともに、参加者相互の交流によって協調性や社会性を身に付ける。 ①春/テント設営体験、ザリガニつりなど ②夏/野外炊飯体験 ③秋/ハイキング ④冬/アニマルトラッキング	小学生	岩城少年自然の家 5月12日(土) 7月14日(土) 10月21日(日) 2月2日(土)
	<u>チャレンジキャンプ(中級)</u> テント泊を中心に、季節や自然のよさに存分に触れながら、仲間との共同生活を通して協調性や社会性を身に付ける。 ①春/テント泊を含む2泊3日のキャンプ ②秋/テント泊を含む2泊3日のキャンプ	小学4年から中学生	岩城少年自然の家ほか 県央地域 4月28日(土)から30日(月) 10月6日(土)から8日(月)
	<u>アドベンチャーキャンプ(上級)</u> 長期宿泊ならではのダイナミックな野外活動プログラムを通して自然の厳しさや素晴らしさを体感することで、仲間と共にたくましく生きる力を育む。 ①夏/テント泊を含む4泊5日のキャンプ ②冬/テント泊を含む3泊4日のキャンプ		岩城少年自然の家ほか 県内外 8月7日(火)から11日(土) 1月10日(木)から13日(日)
親子 ふれあい 事業	<u>ファミリーキャンピングクラブ</u> 親子・家族等で自然の豊かさや魅力に触れながら自然の楽しみ方を知る機会を提供するとともに、参加グループ同士の交流も図る。 ①春/テント泊、ハイキング等 ②夏/テント泊、水遊び等 ③秋/テント泊、散策・工作等 ④冬/雪中テント泊、雪遊び等	親子 子ども やも 家を 族含 等む	岩城少年自然の家ほか 5月26日(土)から27日(日) 8月18日(土)から19日(日) 10月13日(土)から14日(日) 2月9日(土)から10日(日)
施設開放事業	<u>オープンデー</u> 自然の家の施設機能や事業を紹介するとともに、プログラム体験を通して広く県民に周知する機会とする。	県民 全般	岩城少年自然の家 通年 毎月第3土曜日と翌日曜日
生涯学習支援 事業	<u>悠遊自然観察倶楽部</u> 参加者が、動植物や地形等に関する知識を深めるとともに、郷土の自然に対する関心を高めていくきっかけとして、トレッキングをしながら四季折々の自然の豊かさや魅力に触れる機会を提供する。 ①新緑の男鹿のお山かけ ②ムーミン谷を巡る秋田駒ヶ岳トレッキング ③紅葉の栗駒山トレッキング ④樹氷の森吉山トレッキング	県民 全般	男鹿市 雫石町、仙北市 東成瀬村、一関市、栗原市 北秋田市 5月19日(土) 7月28日(土) 9月28日(金) 2月23日(土)

生涯学習 I 30年度施策概要

事業名	趣 旨 と 内 容	対 象	期 日 及 び 場 所
<p>連携推進事業</p>	<p>自然の家と学校や機関、市町村等が連携を図り、自然の家の認知度向上及び利用促進につなげるとともに、地域等への貢献の機会とする。</p> <p>①木育キャラバン移動創作教室 由利本荘市</p> <p>②天鷲村移動創作教室 天鷲村</p> <p>③黄桜まつり移動創作教室 由利本荘市</p> <p>④施設ボランティア研修会(前期) (兼)教育実地研究Ⅱ・秋田大学</p> <p>⑤施設ボランティア研修会(後期) (兼)教育実地研究Ⅱ・秋田大学</p> <p>⑥子吉川フェア移動創作教室 子吉川フェア実行委員会</p> <p>⑦幼・保、小中、高・特 初任者研修 県教育庁</p> <p>⑧うまホキャンプ メインキャンプ 文部科学省委託事業</p> <p>⑨防災キャンプ 由利本荘市</p> <p>⑩あきたスマートカレッジ連携講座 県生涯学習センター</p> <p>⑪昭和・飯田川地区文化祭移動創作教室 潟上市教育委員会</p> <p>⑫岩城地域文化祭移動創作教室 由利本荘市教育委員会</p> <p>⑬木育キャラバン移動創作教室 由利本荘市</p> <p>⑭通学キャンプ 岩谷小学校他</p> <p>⑮科学フェスティバル移動創作教室 由利本荘市</p> <p>⑯うまホキャンプ フォローキャンプ 文部科学省委託事業</p> <p>⑰自然素材で作る工作教室 由利本荘市、にかほ市、県児童会館</p>	<p>県民全般</p>	<p>岩城少年自然の家ほか</p> <p>4月下旬 旧鮎川小学校</p> <p>5月4日(金)から5日(土) 天鷲村</p> <p>5月上旬 八塩いこいの森</p> <p>5月26日(土)から27日(日)</p> <p>8月から1月 *子どもわんぱく事業へ参加</p> <p>7月上旬 アクアパル</p> <p>7月下旬から8月上旬</p> <p>8月16日(木)から22日(水)</p> <p>9月</p> <p>9月27日(木)</p> <p>10月中旬 潟上市体育館</p> <p>10月下旬 岩城地区体育館</p> <p>11月上旬 アクアパル</p> <p>11月中旬・3～4泊</p> <p>12月上旬 由利本荘市総合体育館</p> <p>12月26日(水)から28日(金)</p> <p>2月から3月</p>

(8) 秋田県立美術館

郵便番号	010-0001
所在地	秋田県秋田市中通1丁目4-2
電話番号	018-853-8686 / 018-833-5809
FAX番号	018-836-0877
ホームページURL	http://www.akita-museum-of-art.jp/
メールアドレス	hirano@cna.ne.jp
設置年月日	昭和42年5月5日（平成25年9月28日 移転開館）
延床面積	3746.66㎡
構造	RC造 地下1階地上3階建
職員数（常勤・非常勤内訳も）	15名（常勤6名、非常勤1名、臨時8名）
休館日	不定（メンテナンス等による臨時休館あり）
29年度の開館日数	258日

利用状況（～平成25年9月1日）

年度	H21年度	H22年度	H23年度	H24年度	H25年度
県立美術館入館者数	61,273	63,057	54,471	52,738	24,874
美術展示室入場者数	14,513	18,767	14,487	13,972	5,680
美術ホール入場者数	46,760	44,290	39,984	38,766	19,194
美術ホール利用日数	267	255	259	249	115
美術ホール利用件数	64	64	56	53	30
セカンドスクール利用校数	49	54	44	54	4
セカンドスクール利用者数	1,134	1,855	1,214	1,373	352

利用状況（平成25年9月28日～）

年度	H25年度	H26年度	H27年度	H28年度	H29年度
入館者・利用者数	96,890	144,864	124,135	90,391	85,937
2階・3階展示室利用者数	76,090	61,165	56,484	49,597	41,573
うち有料入場者数	63,601	49,590	40,163	37,957	32,399
県民ギャラリー利用者数	12,699	69,026	61,406	39,606	36,426
セカンドスクール利用校数	49	57	115	68	55
セカンドスクール利用者数	1,837	2,124	7,664	4,067	2,697

（平成24年7月21日～平成25年8月25日までの暫定オープン期間中の入館者287,061人）

30年度重点目標

- ・国内外の名作を集めた大規模展を開催し、世界的な視野で美術を鑑賞してもらう。
- ・児童生徒が作品と対話する機会を大切に、美術館に来館しなければ体験できないセカンドスクールの充実を図る。
- ・リニューアルにより利便性が向上した県民ギャラリーの利用促進を積極的に進める。

生涯学習 I 30年度施策概要

30年度事業

30年度事業	趣 旨 と 内 容	対 象	期 日 及 び 場 所
特別展	<p>他館から借用した美術作品を中心に構成した展覧会。</p> <ul style="list-style-type: none"> ・ピーターラビットの世界展 ・千住博展 ・歌川広重 二つの東海道五拾三次 保永堂版と丸清版 	一般	<p>ギャラリー1, 2、 県民ギャラリー</p> <p>7月14日(土)から 9月17日(月・祝) 9月22日(土)から 11月4日(日) 1月12日(土)から 3月21日(木・祝)</p>
企画展	<p>調査成果を活かしたテーマで、秋田県内の作品を中心に紹介する展覧会。</p> <ul style="list-style-type: none"> ・秋田県立近代美術館連携展示「夜と美術」 ・光resonance音ー共鳴する光と音ー 	一般	<p>ギャラリー1, 2</p> <p>4月7日(土)から 7月8日(日) 11月10日(土)から 1月7日(月)</p>
常設展	<p>平野政吉コレクションの中から《秋田の行事》を中心に、藤田嗣治作品を入れ替えながら展示。</p> <ul style="list-style-type: none"> ・平野政吉コレクションI ・平野政吉コレクションII ・平野政吉コレクションIII ・平野政吉コレクションIV 	一般	<p>大壁画ギャラリー</p> <p>4月7日(土)から 7月8日(日) 7月14日(土)から 9月17日(月・祝) 9月22日(土)から 1月7日(月) 1月12日(土)から 3月21日(木・祝)</p>
ギャラリートーク	<p>展覧会の内容や作品について、わかりやすく解説を行い、鑑賞者の理解や関心を高める。</p> <ul style="list-style-type: none"> ・常設展 定例ギャラリートーク ・特別展、企画展ギャラリートーク 	一般	<p>大壁画ギャラリー 毎月第一土曜日、竿燈期間</p> <p>ギャラリー1, 2、県民ギャラリー 土曜(月1回)※各展覧会</p>
講演会等	<p>講演会等をとおして展覧会や美術作品等への理解を深める。</p> <ul style="list-style-type: none"> ・トークショー「ピーターラビットの世界」 講師：未定 ・講演会「千住博講演会」 講師：千住博氏 ・専門的美術講座「人形作家の軌跡」 講師：四谷シモン氏(人形作家) ・講演会「世界のなかの浮世絵」 講師：志邨匠子氏(秋田公立美術大学教授) ・トークショー「江戸時代の旅と暮らし」 講師：未定 	一般	<p>レクチャールーム</p> <p>8月 9月22日(土) 11月18日(日) 1月27日(日) 2月</p>
美術館教室	<p>展覧会のテーマや展示作品に関連した教室。美術館を気軽に利用し、親しみを持ってもらおう。</p> <ul style="list-style-type: none"> ・「1930年代の国際映画～原節子と仙北歌謡団」 講師：美術館学芸員 	一般	<p>レクチャールーム 12月</p>

生涯学習 I 30年度施策概要

30年度事業	趣 旨 と 内 容	対 象	期 日 及 び 場 所
ワークショップ	<p>制作体験をとおして、創作の喜びや楽しさを味わい、美術館への関心を高める。</p> <ul style="list-style-type: none"> ・「闇夜の音を描く」 講師：浅野壽里氏（画家） ・「フェルトのウサギをつくろう」 講師：美術館職員 ・「ガラスを楽しむ」 講師：小牟禮尊人氏 (秋田公立美術大学教授) 	小学生 ～一般	<p>レクチャールーム、他</p> <p>6月10日（日）</p> <p>7月</p> <p>11月</p>
イベント	<p>コンサートや美術館周辺商業施設との連携イベント。</p> <ul style="list-style-type: none"> ・「オカリナコンサート」 演奏：伊藤可奈子氏 (オカリナ奏者) ・なかいち関連イベント 	幼児～ 一般	10月

(9) 秋田県立近代美術館

郵便番号	013-0064
所在地	秋田県横手市赤坂字富ヶ沢62-46
電話番号	0182-33-8855
FAX番号	0182-33-8858
ホームページURL	http://www.pref.akita.jp/gakusyu/public_html/
メールアドレス	kindaibijutsukan@pref.akita.lg.jp
設置年月日	平成6年4月20日
延床面積	11,166.50㎡
構造	鉄骨鉄筋コンクリート造 地下1階 地上7階 PH1階
職員数	26名（常勤12名、非常勤14名）
休館日	12月29日～31日（年末）、1月15日～24日（メンテナンス）
29年度の開館日数	293日 ※2月1日～3月31日改修工事による休館あり

利用状況

年度	H25年度	H26年度	H27年度	H28年度	H29年度
入館者・利用者数	102,677	92,210	141,776	80,315	61,016
うち有料入館者数	44,344	34,441	75,256	31,806	20,629
セカンドスクール利用校数	102	123	147	119	112
セカンドスクール利用者数	4,097	3,620	5,279	3,134	3,746
ボランティア登録数	91	83	68	70	63

30年度重点目標

- ・ 展覧会や出前美術館の事業による、芸術鑑賞機会の充実
- ・ 美術史講座や美術館教室の開催や、セカンドスクール等の充実による教育普及活動の推進
- ・ 美術情報の収集・調査研究体制の充実と、県民への豊かな美術情報の提供
- ・ 地域の文化交流等の場として機能充実を図るため、各機関と連携し広域的な芸術文化事業の開発

生涯学習 I 30年度施策概要

30年度事業

事業名	趣旨と内容	対象	期日及び場所
特別展	<p>美術館独自の企画、他美術館・諸団体との共催により、広く内外の美術を対象に特色あるテーマを持った展覧会を開催する。</p> <ul style="list-style-type: none"> 近代美術館リニューアルオープン記念 北斎の富士 富嶽三十六景と富嶽百景 チームラボ 踊る！アート展と、学ぶ！未来の遊園地 鴻池朋子 ハンターギャザラー（仮） 	一般	<p>5階・6階展示室</p> <p>4月21日（土）～6月17日（日）</p> <p>6月30日（土）～9月2日（日）</p> <p>9月15日（土）～11月25日（日）</p>
県事業 平成6年度	<ul style="list-style-type: none"> 横山津恵展 		12月1日（土）～2月11日（月）
企画展	<p>美術館独自の企画、他美術館・諸団体との共催により、広く内外の美術を対象に特色あるテーマを持った展覧会を開催する。</p>	一般	5階展示室
県事業 平成6年度	<ul style="list-style-type: none"> 美術館の眼Ⅷ 		2月16日（土）～4月21日（日）
常設展	<p>所蔵作品を4期にわけて展示替えを行い、常時無料で公開する。各会期中に秋田蘭画作品を展示して関心を高める。</p> <ul style="list-style-type: none"> コレクション展第1期 うけつがれてゆくもの コレクション展第2期 今こそ、旅しよう コレクション展第3期 もの・かたる・え 	一般	<p>6階展示室</p> <p>4月1日（日）～6月17日（日）</p> <p>9月10日（月）～11月11日（日）</p> <p>11月14日（水）～1月27日（日）</p>
県事業 平成6年度	<ul style="list-style-type: none"> コレクション展第4期 春を待つ 		1月30日（水）～4月7日（日）
美術館教室 (キンビ・創作体験プログラム)	<p>実技、制作を中心とした教室の開催により、創作の喜びや楽しさを味わうとともに、美術館活動への理解や関心を高める。</p> <ul style="list-style-type: none"> 美術館教室 「スーパーリアリズムに挑戦」 美術館教室 「パステル画教室」 みんなの教室 「Go! Go! 走るぞ! 木のクルマⅡ」 きつずあーと 「びしゃびしゃアート」 きつずあーと 「つちねんどでドロンコアート」 みんなの教室 子どものための日本画教室Ⅱ「岩絵の具で遊ぼう」 美術館教室 日本画教室「植物を描く」 	きつずあーと	1階実習室ほか
ワークショップ		未就学児	5月12日（土）、13日（日）
		みんなの教室	6月2日（土）
		小学生以上～一般	7月29日（日）
		美術館教室	8月5日（日）
		中学生以上～一般	9月2日（日）
		中学生以上～一般	10月21日（日）
県事業 平成6年度	<ul style="list-style-type: none"> 展覧会付帯のワークショップ 		11月3日（土）、4日（日）
			4月～2月

生涯学習 I 30年度施策概要

事業名	趣旨と内容	対象	期日及び場所
ギャラリートーク	<p>展覧会に関連したゲストや、担当学芸主事によるギャラリートーク、子ども向けのギャラリーツアーなどを行う。</p> <ul style="list-style-type: none"> ・特別展 ギャラリートーク ・特別展 ギャラリーツアー 	児童生徒一般	5階・6階展示室
県事業 平成6年度	<ul style="list-style-type: none"> ・企画展 ギャラリートーク 		会期中4回 会期中2回 会期中2回
ミュージアムコンサート	<p>誰でもが気軽に利用できる親しみやすい美術館を目指し、美術館活動への理解や関心を高める。</p> <ul style="list-style-type: none"> ・トリオ・ドルチェ 	一般	5階中央ホール
県事業 平成6年度	<ul style="list-style-type: none"> ・サククス四重奏 		5月20日(日) 12月2日(日)
美術館講座・美術講演	<p>美術の鑑賞と理解を深めるために講座を実施する。また、生涯学習センターとの連携事業として講演を行う。</p> <ul style="list-style-type: none"> ・美術館講座 館長講座 	一般	6階研修室
県事業 平成6年度	<ul style="list-style-type: none"> ・特別展 北斎の富士 記念講演会 		5月～12月 年間8回 4月21日(土)
ふれんどりーギャラリー活用事業	<p>多様な鑑賞体験や美術教育を照会する場を提供するとともに、様々な「ひと・もの・こと」の交流を図る。</p> <ul style="list-style-type: none"> ・スーパーリアリズムの世界 ・パステル画の世界 	児童生徒一般	5階ふれんどりーギャラリー
自主事業 平成27年度	<ul style="list-style-type: none"> ・ふれんどりーギャラリーを活用した学校による展示事業 		4月1日(日)～5月13日(日) 5月19日(土)～7月1日(日) 通年 一展示概ね1か月程度
出前美術館	<p>どこの学校でも芸術作品による鑑賞体験ができるように、来館が難しい地域の学校で展覧会を実施する。</p>	児童生徒一般	県立美術館
自主事業 平成17年度	<ul style="list-style-type: none"> ・秋田の色と形 		7月27日(金)～31日(火)
ネットワーク事業	<p>館蔵資料を県民に公開するとともに学習の場を提供する。</p> <ul style="list-style-type: none"> ・ネットワーク事業 第1期 紺野五郎 	一般	県立図書館
県事業 平成20年度	<ul style="list-style-type: none"> ・ネットワーク事業 第2期 		9月29日(土)～10月25日(木) 未定
出前美術展	<p>東北電力(株)能代エナジウムパークと共催で所蔵作品を遠距離にある地域の県民に公開展示する。</p>	一般	能代エナジウムパーク
自主事業 平成24年度	<ul style="list-style-type: none"> ・Artがエナジウムパークにやってきました!(仮) 		7月中旬～下旬

(10) 秋田県立博物館

郵便番号	010-0124
所在地	秋田市金足鳩崎字後山52
電話番号	018-873-4121
FAX番号	018-873-4123
ホームページURL	http://www.akihaku.jp/
メールアドレス	info@akihaku.jp
設置年月日	昭和50年5月1日
延床面積	11,946.2㎡
構造	鉄筋コンクリート造り 地上3階、塔屋2階建
職員数	46名（うち常勤24名、非常勤22名）
休館日	毎週月曜日（ただし、休日又は8月29日に当たるときは、次の平日） 年末年始（12月28日～1月3日） 全館燻蒸消毒期間（9月3日～9月10日）
29年度の開館日数	301日

利用状況

年度	H25年度	H26年度	H27年度	H28年度	H29年度
入館者・利用者数	103,393	104,036	107,277	107,323	96,464
利用団体数	291	258	220	181	178
セカンドスクール利用校数	165	172	177	184	165
セカンドスクール利用者数	7,269	7,631	7,547	7,544	8,099

30年度重点目標

- ・博物館活動の核となる調査研究活動の一層の充実を図り、知的資産を創造し、地域に還元する。
- ・県民の文化的向上に資するため、郷土資料を中心とした資料の収集・保存・活用の推進を図る。
- ・驚きや感動があり、親しまれる展示活動を推進する。
- ・各展示室の機能を検証し、展示室同士を有機的に結びつけ、効果的な利用を図る。
- ・博物館活動の普及とサービスの一層の向上に努める。
- ・郷土に親しみと愛着がもてるような博物館活動の広報を行う。
- ・博物館利用の支援や促進に努め、県民の生涯学習の充実に資する。

30年度事業

事業名	趣旨と内容	対象	期日及び場所
企画展 特別展	驚きや感動があり親しまれる展示をおこなう。 ・あきたびじょんセレクション ー秋田をみつける9のテーマー ・あきた大鉄道展 HE-30系	一般	4月29日(日)から 6月22日(金) 7月14日(土)から 8月26日(日)
県事業 昭和50年	・菅江真澄、記憶のかたち ー没後190年記念展ー ・アイヌ文化振興・研究推進機構巡回展 キムンカムイとアイヌ		9月22日(土)から 11月4日(日) 11月24日(土)から 1月23日(水)
企画 コーナー展	驚きや感動があり親しまれる展示をおこなう。 ・真澄とアイヌ ・遊覧記刊行の舞台裏 ・真澄の歩いた道「すすきの出湯」	一般	7月14日(土)から 8月26日(日) 9月29日(土)から 11月11日(日) 3月16日(土)から 5月12日(日) いずれも菅江真澄資料センター
県事業 平成8年	・民族音楽の研究者 黒沢隆朝		9月29日(土)から 11月25日(日) 秋田の先覚記念室
	調査研究をもとに、博物館活動の普及とサービスに努める。		
	・化石と地層の観察会	小学生4年生以上 (保護者同伴であれば小3以下でも可)	①観察・採集 5/20(日) ②学習会 5/27(日) ①男鹿市五里合安田 ②県立博物館実験教室
	・釣り教室①～⑤	小学生以上 (小学生は保護者同伴)	①5/13(日)、②5/27(日)、 ③6/10(日)、④7/1(日)、 ⑤9/23(日) 5/13:学習室、他:野外
博物館教室	・昆虫教室 ～採集と標本づくり～	小学校3年生以上 (小学3年未満の児童がついてくる場合などは、保護者同伴)	7/22(日)、8/19(日) 小泉瀧公園・実験教室
	・夜の昆虫観察会	小学生以上	7/28(土) 小泉瀧公園(博物館正面入口脇)
	・秋田の温泉への誘い ー温泉の魅力を知ろうー	小学4年以上	①9/22(土)、②11/3(土) 学習室

事業名	趣旨と内容	対象	期日及び場所
博物館教室	・博物館周辺の植物観察会	一般	①5/19(土)、②9/29(土) 野外
	・昆虫同定技術入門	高校生以上	10/14(日) 実験教室
	・植物の色をとりだそう	一般	12/8(土) 実験教室
	・「真澄に学ぶ教室」講読会 —秋田の日記を読む—	一般	4/28、5/26、6/23、7/28 10/27、11/24、12/22、1/26、 2/23(いずれも土曜日) 学習室
	・初めての藍染め	一般	全3回。 ①5/16(水)は全員、②6/6(水)、 7(木)、8(金)、9(土)と、 ③7/3(火)、4(水)、5(木)、 6(金)は、1日を選択して受講する。 実験教室・ガレージ
	・秋田の中世	一般	①6/2(土)、②7/7(土) 学習室
	・秋田の古代	一般	7/14(土) 学習室
	・土器作り教室	一般	①7/29(日) 成形 ②9/2(日) 焼成作業 実験教室、屋外
	・ちびっこ染め教室	小学生	7/31(火) 実験教室
	・生葉染め教室	一般	8/8(水) 実験教室
	・三浦館・分館合同見学会	一般	9/14(金) 三浦館、旧奈良家
	・樹皮で編む編組品	一般	①9/22(土)、②9/23(日) ③10/17(水)、④10/18(木) 実験教室
	・菅江真澄没後190年記念 シンポジウム	一般	9/29(土) 県生涯学習センター(3F講堂)
	・初めての古文書解読	一般	10/4(木)、10/11(木)、 10/18(木)、10/25(木)、 11/1(木)、11/8(木) 学習室
	・古文書修復体験教室	一般	10/13(土)、10/27(土) 実験教室
	・森・もりアート	小学生	10/21(日) 実験教室

事業名	趣 旨 と 内 容	対 象	期 日 及 び 場 所
博物館教室	・「秋田の先覚記念室」講演会 『学校教材における「ことばと音楽の関係」を探る～秋田県出身作曲家の歌曲を中心に～』	一般	11/4（日） 講堂
	・ゼロからはじめるワラ仕事	一般	11/21（水）、28（水）、 12/5（水）、12（水） 学習室
	・民俗学入門講座	高校生以上	2/24(日)、3/9(土)、3/23(土) 学習室
	・バックヤードツアー	小学生以上	毎月、第一日曜日（4月は除く） 館内
	・くん製教室 初級編	一般	9/16（日） 実験室・ガレージ・屋外
	・未来の学芸員養成講座 自然編	小学5年生～高校生	7/29(日)、8/5(日) 学習室
	・未来の学芸員養成講座 歴史編	小学5年生～高校生	7/29(日)、8/5(日) 学習室
名誉館長 館 話	調査研究をもとに、博物館活動の 普及とサービスに努める。		
県 事 業 平成12年	・名誉館長館話（前期） －秋田の古代－	一般	5/18（金）、7/13（金） 講堂
	・名誉館長館話（後期） －秋田の先覚－	一般	9/14（金）、10/12（金）、 11/16（金） 講堂

(11) 秋田県立農業科学館

郵便番号	014-0073
所在地	秋田県大仙市内小友字中沢171-4
電話番号	0187-68-2300
FAX番号	0187-68-2351
ホームページURL	http://www.obako.or.jp/sun-agrin/
メールアドレス	noukan@obako.or.jp
設置年月日	平成3年5月22日
延床面積	4,699㎡
構造	RC造・一部木造・S造 地上1階地下1階
職員数(常勤・非常勤内訳も)	13人(うち常勤6名、非常勤7名)
休館日	年末年始・月曜日 (月曜日が祝日、県の記念日にあたる場合はその翌日)
29年度の開館日数	307日

利用状況

年度	H25年度	H26年度	H27年度	H28年度	H29年度
入館者・利用者数	88,372	88,982	96,950	93,976	80,649
利用団体数	432	472	412	444	425
セカンドスクール利用校数	141	153	133	155	165
セカンドスクール利用者数	8,157	7,465	7,130	9,428	7,553

30年度重点目標

- ・季節感ある植栽と展示とを融合させ、見る人に感動を与える展示を目指す。
- ・発達段階に即した活動プログラムでセカンドスクールの利用の充実を図り、子どもたちの豊かな学びを支援する。
- ・県内の大学・農業高校、他機関との連携を強化し、地域の活性化に貢献する。

30年度事業

事業名	趣旨と内容	対象	期日及び場所
農業科学館 季節の展示	収蔵資料の農具や写真パネルなどを季節ごとに展示することで、昔の農作業や農村生活の様子を紹介する。	一般	通年 展示通路
県事業 平成23年度			
特設展示 【秋田の先覚】	石川理紀之助、高橋正作、斎藤宇一郎、森川源三郎を中心とする秋田県農業の先覚者を紹介する。	一般	通年 展示通路
県事業 平成19年度			
特別展	<p>【バラフェスタ】</p> バラ園にて栽培している約100種200株のバラを紹介し、鮮やかな色彩と芳香を楽しんでもらう。	一般	バラフェスタ 初夏を彩る 6月9日(土)から 7月8日(日) バラ園 バラフェスタ 秋を彩る 9月29日(土)から 10月28日(日) バラ園 洋ランフェスタ 春を迎える 1月5日(土)から 2月17日(日) 熱帯温室
県事業 平成3年度			
特別展(共催)	県内近郊で出土した土器に秋の草花を生けて展示して、地域の文化財への興味関心を高める。 埋蔵文化財センターとの連携展示	一般	10月6日(土)から 10月21日(日) 農業科学館
県事業 平成18年度			
公募企画展	愛好者などの生涯学習発表の場として、山野草や花の工芸などを展示する。 公募期間中に応募した各団体の作品等の展示	一般	13団体18展示 4月から3月 農業科学館
県事業 平成23年度			
県内研究機関 紹介展	県内試験研究機関の概要及び研究内容、見本標本、パネル、パンフレット等を展示して、農林水産業についての理解を深める。	一般	通年 第二展示室
県事業 平成19年度			

生涯学習 I 30年度施策概要

事業名	趣旨と内容	対象	期日及び場所
サン・アグリ ゼミナール 県事業 平成25年度	「園芸」「食」の2コース17講座を設け、専門家から手ほどきを受けられる機会を提供することで、「食と農」の魅力伝える人材の育成に資する。	一般、親子 (子は小中学生)	通年 農業科学館
食・農体験 県事業 平成23年度	「豆腐づくり」や「押し花でしおりづくり」など4種類の体験を通して、食料や農業についての興味関心を高める。	団体、一般、親子 (子は小中学生)	期日は不定期 農業科学館
農業科学館 まつり ・ 感謝祭 県事業 平成16年度	各種体験コーナー、当館収蔵品の公開、県内高校の発表等を楽しんでもらい、より多くの方々に農業科学館に親んでもらう。	一般	農業科学館まつり 7月8日(日) 秋の感謝祭 10月6日(土) 農業科学館

(12) 秋田県自然体験活動センター（あきた白神体験センター）

郵便番号	018-2617
所在地	秋田県山本郡八峰町八森字御所の台53-1
電話番号	0185-77-4455
FAX番号	0185-77-4456
ホームページURL	http://www.town.happou.akita.jp/taiken/
メールアドレス	shirakami-tc@town.happou.akita.jp
設置年月日	平成19年7月1日
延床面積	2,561㎡
構造	鉄筋コンクリート2階建、鉄骨平屋建（多目的ホール）
職員数	8名〔常勤3、臨時的任用5（うち通年2、期間3）〕
休業日	年末年始
29年度の開館日数	359日

利用状況

年度	H25年度	H26年度	H27年度	H28年度	H29年度
入館者・利用者数	11,353	10,114	9,901	9,967	9,500
利用団体数	532	517	533	485	469
セカンドスクール利用校数	71	78	70	77	77
セカンドスクール利用者数	5,499	5,174	4,858	5,047	4,666
宿泊者数	5,208	4,880	4,707	4,886	4,909

利用日数別実績

年度	H25年度	H26年度	H27年度	H28年度	H29年度
日帰り	275	260	309	261	238
	6,145	5,234	5,193	5,081	4,591
1泊	215	209	175	185	161
	4,162	3,925	3,582	3,563	3,449
2泊	33	35	45	33	37
	739	816	1,002	1,114	852
3泊以上	9	13	4	6	33
	307	139	123	209	608

30年度重点目標

- ・安全、安心を基本とした活動支援と事故絶無を期する安全管理と安全指導の徹底
- ・利用者のねらいに沿った、自主性・主体性を活かす支援方法の工夫と改善
- ・利活用促進のための効果的で多様な広報活動の展開と情報発信の強化
- ・利用者のニーズに応える、より魅力的で多様な体験活動の提供と企画事業の展開

生涯学習 I 29年度施策概要

30年度事業

事業名	趣旨と内容	対象	期日及び場所
白神ガイドと野の花を楽しもう 自主事業 平成21年度	ガイド引率による新緑の里山散策を通して自然に親しむ。 ・里山散策 ・植物観察	一般	4月中旬から5月中旬 あきた白神体験センター 御所の台周辺
ワークショップ 防災キャンプ 自主事業 平成25年度	災害時のライフライン確保や非常時に役立つ活動の体験を通して、防災の意識を高める。 ・ロケットストーブづくり ・簡易調理・ロープワークなど	親子 一般	①5月26日(土) ②11月3日(土) あきた白神体験センター
春のあきた白神 白神山地二ツ森 の山開き登山 自主事業 平成22年度	白神山地二ツ森の山開き登山を通して、世界自然遺産への理解を深める。 ・二ツ森山開き登山	一般	5月26日(土) あきた白神体験センター 二ツ森
親子で体験隊！ 自主事業 平成22年度	親子で白神山地里山散策や日本海でのシーカヤック体験を通して、自然に親しむとともに親子のふれあいを深める。 ・シーカヤック・棒パン焼き ・里山散策・スノーシューなど	小1～ 中3 保護者	①6月10日(日) ②9月2日(日) ③1月27日(日) あきた白神体験センター 御所の台、海浜プール
初夏の あきた白神 日本海と ともだち 自主事業 平成22年度	八峰町の海岸でのシーカヤック体験や磯散策の活動を通して水辺の活動に親しむ。 ・シーカヤック・磯散策など	一般	①6月23日(土) ②8月26日(日) あきた白神体験センター 滝ノ間海岸、海浜プール他
あきた白神 わんぱく夏塾 自主事業 平成24年度	長期の宿泊と白神山地や日本海での自然体験活動を通して、新しい仲間との交流を深め、社会性・協調性を身につける。 ・シーカヤック・登山・磯釣り・留山散策・海辺の自然観察・食事作り	小3～ 中2	8月9日(木)～11日(土) あきた白神体験センター 白神山地、滝ノ間・岩館海岸 他
親子でキャンプ 自主事業 平成27年度	親子で白神山地や日本海の自然に触れながら参加者同士の交流や親子のふれあいを深める。 ・自然体験・工作活動・簡易調理 ・テント泊・植樹体験	小学生 と 保護者	10月6日(土)～7日(日) あきた白神体験センター 白神山地、滝ノ間・岩館海岸 他
あきた白神 ジュニア キャンプ 自主事業 平成27年度	野外活動を通して自然とのふれあいを楽しみ、参加者相互の交流を通して社会性、協調性を身につける。 ・創作活動・食づくり・テント泊 ・簡易調理など	小3～ 小6	9月15日(土)～16日(日) あきた白神体験センター 白神山地、滝ノ間・岩館海岸 他
白神ガイドと 紅葉を 楽しもう 自主事業 平成22年度	ガイド引率による白神山地の散策を通し、自然に親しむ。 ・留山散策体験 ・二ツ森登山体験	一般	9月上旬から10月中旬あきた 白神体験センター 留山、二ツ森

生涯学習 I 29年度施策概要

事業名	趣旨と内容	対象	期日及び場所
秋の感謝祭 体験センター フェスティバル	地域の方々に体験センターの活動を 紹介し広く皆さんに足を運んでもらえる施 設になれるようふれあいの機会を設け る。	親子 一般	10月21日(日) あきた白神体験センター
自主事業 平成25年度	・創作活動体験 ・食づくり体験		
冬のあきた白神 ①白神こだま酵 母のパンづくり	白神こだま酵母を使ったパンづくりを 通して、白神山地と食の関係についての 理解を深める。	一般	11月18日(日) あきた白神体験センター あきた白神駅
自主事業 平成21年度	・パンづくり体験		
あきた白神 わんぱく冬塾	長期の宿泊と白神山地や日本海での自 然体験活動を通して、新しい仲間との交 流を深め、社会性・協調性を身につけ る。	小3～ 中3	12月26日(水)～28日(金) あきた白神体験センター 白神山地、御所の台里山他
自主事業 平成24年度	・スノーシュートレッキング・スケー ト・創作活動・食事作りなど		
冬のあきた白神 ②女性の美と健 康アップに挑戦	ストレッチやマッサージ体験による心 身のリフレッシュを通して、活力を養 う。	一般 女性 限定	1月20日(日) あきた白神体験センター ハタハタ館
自主事業 平成22年度	・ストレッチ・マッサージ体験など		
冬のあきた白神 ③冬の留山散策	ガイド引率による雪の留山スノー シュー散策を通し、天然ブナ林への理解 を深める。	一般	1月下旬～2月中旬 日曜日の開催 あきた白神体験センター 留山、御所の台周辺
自主事業 平成25年度	・スノーシューで留山散策		
白神ガイドと 赤花マンサクを 見よう	春を告げる花「マンサク」を探し里山 散策を楽しみ、自然に親しむ機会を提供 する。	一般	3月上旬～下旬 御所の台里山周辺
自主事業 平成22年度	・里山散策体験 ・植物観察		
春の スポーツ教室	ニュースポーツや軽運動等で体力づく りと心身のリフレッシュをする。	一般	3月上旬～中旬 毎週土曜日 あきた白神体験センター
自主事業 平成23年度	・ニュースポーツ ・ダンスなど		
ボランティア スタッフ研修	野外活動に興味のある方、体験セン ターの活動にお手伝いいただける方を募 集、ボランティアスタッフの育成。	中学生 高校生 一般	①5月13日(日) ②5月20日(日) あきた白神体験センター 白神山地、滝ノ間・岩館海岸 他
自主事業 平成26年度	・体験活動全般の支援についての研修		
あきた白神 大人の冒険 クラブ	1年を通して白神山地と日本海の自然 に触れる様々な体験活動を楽しむ活動の 場を提供する。	一般	①6月2日(土)～3日(日) ②7月21日(土)～22日(日) ③9月29日(土)～30日(日) ④2月10日(日)～11日(月) あきた白神体験センター 白神山地、滝ノ間・岩館海岸 他
自主事業 平成26年度	・白神山地散策、登山 ・日本海での 活動 ・食づくり体験		

II

29年度の歩み

1 平成29年度事業の実施概要

(1) 生涯学習課

青少年の生き抜く力を育む取組の充実

①少年自然の家等における長期宿泊体験活動の推進

事業名	実績
少年自然の家を拠点とした交流活動推進事業	<ul style="list-style-type: none"> ○ P A 支援員の配置 <ul style="list-style-type: none"> ・ 4～10月 各少年自然の家に1名(岩城のみ2名)を配置 ○ P A 利用の実績 <ul style="list-style-type: none"> ・ のべ357団体、21,954人
長期宿泊体験活動の推進	<ul style="list-style-type: none"> ○ 3泊以上の宿泊を伴う主催事業の実施 <ul style="list-style-type: none"> ・ 各少年自然の家で実施 ・ 8回実施、のべ128人参加 ○ 学校の多泊型利用の促進

②学校以外の施設をセカンドスクール的に利用した多様な体験活動の推進

事業名	実績																																	
あきたセカンドスクール推進事業	<ul style="list-style-type: none"> ○ セカンドスクール的に利用の実績 <ul style="list-style-type: none"> ・ のべ1,141校、65,738人 ○ P A 管理者研修会 <ul style="list-style-type: none"> ・ 4/12(水)～14(金)、岩城少年自然の家、20名 ○ P A ロープスコース点検 <ul style="list-style-type: none"> ・ 7/1(土)～3(月) 各少年自然の家で実施 																																	
秋田で学ぼう！教育留学推進事業	<ul style="list-style-type: none"> ○ 教育留学した児童・生徒 <table border="1" style="width: 100%; border-collapse: collapse; margin-top: 5px;"> <thead> <tr> <th>【学年・性別・居住地】</th> <th>【期間】</th> <th>【日数】</th> </tr> </thead> <tbody> <tr> <td>・ 小学5年男子(埼玉県)</td> <td>6月5日～6月23日</td> <td>19日</td> </tr> <tr> <td>・ 小学4年男子(東京都)</td> <td>8月25日～9月2日</td> <td>9日</td> </tr> <tr> <td>・ 小学6年女子(宮城県)</td> <td>8月25日～10月15日</td> <td>52日</td> </tr> <tr> <td>・ 小学4年男子(神奈川県)</td> <td>8/25～12/25, 1/15～2/16</td> <td>156日</td> </tr> <tr> <td>・ 中学2年男子(岩手県)</td> <td>11月27日～12月25日</td> <td>29日</td> </tr> <tr> <td>・ 中学3年女子(東京都)</td> <td>12月18日～12月22日</td> <td>5日</td> </tr> <tr> <td>・ 中学2年男子(埼玉県)</td> <td>12月4日～12月22日</td> <td>19日</td> </tr> <tr> <td>・ 小学5年男子(大阪府)</td> <td>1月15日～3月16日</td> <td>61日</td> </tr> <tr> <td>・ 小学4年男子(大分県)</td> <td>1月15日～3月20日</td> <td>65日</td> </tr> <tr> <td>・ 小学5年男子(大阪府)</td> <td>1月15日～2月16日</td> <td>33日</td> </tr> </tbody> </table> ○ 短期チャレンジ留学に参加した児童・生徒 <ul style="list-style-type: none"> ① チャレンジ留学Ⅰ 期間：8月25日～30日 参加児童数 58名 ② チャレンジ留学Ⅱ 期間：12月25日～29日 参加児童数 33名 	【学年・性別・居住地】	【期間】	【日数】	・ 小学5年男子(埼玉県)	6月5日～6月23日	19日	・ 小学4年男子(東京都)	8月25日～9月2日	9日	・ 小学6年女子(宮城県)	8月25日～10月15日	52日	・ 小学4年男子(神奈川県)	8/25～12/25, 1/15～2/16	156日	・ 中学2年男子(岩手県)	11月27日～12月25日	29日	・ 中学3年女子(東京都)	12月18日～12月22日	5日	・ 中学2年男子(埼玉県)	12月4日～12月22日	19日	・ 小学5年男子(大阪府)	1月15日～3月16日	61日	・ 小学4年男子(大分県)	1月15日～3月20日	65日	・ 小学5年男子(大阪府)	1月15日～2月16日	33日
【学年・性別・居住地】	【期間】	【日数】																																
・ 小学5年男子(埼玉県)	6月5日～6月23日	19日																																
・ 小学4年男子(東京都)	8月25日～9月2日	9日																																
・ 小学6年女子(宮城県)	8月25日～10月15日	52日																																
・ 小学4年男子(神奈川県)	8/25～12/25, 1/15～2/16	156日																																
・ 中学2年男子(岩手県)	11月27日～12月25日	29日																																
・ 中学3年女子(東京都)	12月18日～12月22日	5日																																
・ 中学2年男子(埼玉県)	12月4日～12月22日	19日																																
・ 小学5年男子(大阪府)	1月15日～3月16日	61日																																
・ 小学4年男子(大分県)	1月15日～3月20日	65日																																
・ 小学5年男子(大阪府)	1月15日～2月16日	33日																																

次代を担う子どもの未来につながる地域学校協働活動の推進

①従来の活動の充実、統合化・ネットワーク化を図り、「支援」から「連携・協働」を目指す地域学校協働本部を整備

事業名	実績
<p>学校・家庭・地域連携 総合推進事業</p> <p>【学校支援活動】</p> <p>【家庭教育支援チーム】</p> <p>【放課後子ども教室】</p> <p>【あきたわくわく未来ゼミ】</p> <p>【コミュニティ・スクール 導入促進】</p>	<p>【県の取組】</p> <ul style="list-style-type: none"> ○家庭教育支援指導者等研修会の実施 <ul style="list-style-type: none"> ・リーダー養成講座、サポーター養成講座 計7回開催 17市町村のべ186名参加 ○コーディネーター等人材育成・研修 <ul style="list-style-type: none"> ・指導者等研修会 県内3地区で計12回開催 795名参加 ○学校・家庭・地域連携協議会 <ul style="list-style-type: none"> ・4回開催 182名参加 ○全県交流会の開催 <ul style="list-style-type: none"> ・1/19開催 92名参加 ○特別支援学校の事業実施 <ul style="list-style-type: none"> ・3校で実施 <p>【市町村の取組】</p> <ul style="list-style-type: none"> ○学校支援活動の運営 <ul style="list-style-type: none"> ・県全体の取組 20市町村2特別支援学校62本部 ・そのうち補助活用 14市町村2特別支援学校53本部 ・そのうち市町村単独予算での取組 5市町村18本部 ○家庭教育支援チームの運営 <ul style="list-style-type: none"> ・9市町村 ・そのうち補助活用 5市町 ○放課後子ども教室の運営 <ul style="list-style-type: none"> 19市町村112教室 ○あきたわくわく未来ゼミの運営 <ul style="list-style-type: none"> 9市町44教室
<p>社会教育主事有資格者養成事業</p>	<ul style="list-style-type: none"> ○養成 <ul style="list-style-type: none"> ・10名を養成 義務9名 (県北3名、中央3名、県南3名) 高校1名 ○育成 <ul style="list-style-type: none"> 地域連携担当教職員等研修会 講義 「地域とともにある学校とは」 ～コミュニティ・スクールと地域学校協働活動～ <ul style="list-style-type: none"> ・県北地区 7月31日(月) 北秋田市民ふれあいプラザ 講師：藤里小学校長 工藤 真弘 氏 33名参加 ・中央地区 8月4日(金)生涯学習センター 講師：潟上市長 藤原 一成 氏 46名参加 ・県南地区 8月1日(火)近代美術館 講師：十文字第一小学校長 赤川 太 氏 35名参加

②関係団体等との協働による家庭教育支援の体制づくり (2)

<p>大人が支える！ インターネット セキュリティの推進</p>	<p>1 ネットパトロールと健全利用啓発事業</p> <p>(1) 運営協議会の開催 (年2回)</p> <p>①第1回運営協議会 5/22 (月)</p> <p>②第2回運営協議会 2/2 (金)</p> <p>(2) ネットパトロール事業の実施 ※3月末現在</p> <p>①調査対象校 389校 (小学校202、中学校116、高校55、特別支援学校16)</p> <p>②投稿検知数 (のべ数) [学校数] 492校 (小2、中279、高211、特支0) [検知件数] 1,318件 (小3、中616、高699、特支0)</p> <p>(3) 研修の実施 [教員研修] 各生徒指導研究推進協議会地区総会で講話(9地区) [職員研修] 出前講座担当職員対象の研修を実施(年2回)</p> <p>(4) あきた県庁出前講座の実施 [のべ受講者] 9,153人 [回数] 79回 [市町村] 22</p> <p>2 青少年教育施設を活用したネット依存対策事業</p> <p>(1) 事業検討委員会の開催 (年2回)</p> <p>①第1回検討委員会 5/22 (月)</p> <p>②第2回検討委員会 2/2 (金)</p> <p>(2) うまホキャンプの実施</p> <p>[プレキャンプ] (1泊2日) 会場：保呂羽・岩城少年自然の家、あきた白神体験センター ※「うまホキャンプ」の趣旨を伝える目的で実施</p> <ul style="list-style-type: none"> ・保呂羽山少年自然の家 6/17-18 (参加者5名) ・岩城少年自然の家 6/10-11 (参加者10名) ・白神体験センター 6/24-25 (参加者8名) <p>[メインキャンプ] 会場：岩城少年自然の家 / 6泊7日</p> <ul style="list-style-type: none"> ・8/6-12 (参加者12名) <p>[フォローキャンプ] 会場：岩城少年自然の家 / 2泊3日</p> <ul style="list-style-type: none"> ・12/26-28 (参加者5名) <p>3 人材養成</p> <p>(1) 「地域サポーター養成講座」</p> <ul style="list-style-type: none"> ・県北) 藤里町総合開発センター ①7/19 ②8/17 ③9/27 ④10/18 ・中央) 潟上市役所 ①7/21 ②8/4 ③8/18 ④9/22 ・県南) 田沢湖総合開発センター ①7/21 ②8/18 ③9/22 ④10/27 <p>(2) 「フォローアップ講座」</p> <ul style="list-style-type: none"> ・県北) 能代山本広域交流センター 2/1 8名 ・中央) 秋田県生涯学習センター 2/3 10名 ・県南) 羽後町活性化センター 1/31 10名 <p>(3) 「指導者認定講習・試験」 ※地域サポーター養成講座修了者を対象にSIAの認定制度を用い、指導者認定講習および試験を実施</p> <ul style="list-style-type: none"> ・秋田県生涯学習センター 12/10 (8名を認定) <p>(4) 「指導者等研修会」 ※平成29年度SIA認定指導者を対象に、事業企画や講座講師等で活用できる知識・技能について実践的な研修を実施</p> <ul style="list-style-type: none"> ・秋田県生涯学習センター 2/3 (参加者6名)
--	---

生涯学習 II 29年度の歩み

学んだことを行動に結び付ける環境づくり

①「行動人」育成に向けた取組の推進

事業名	実績
県民総「行動人」の推進	<ul style="list-style-type: none"> ○紹介した「行動人」人数:13,590人(計64,855人) ○紹介した「行動人」記事数:86件(計1,770件) ○「行動人」Web訪問者数:28,159人 ○ホームページアクセス数:91,043件 ○行動人交流集会 12月7日(木):生涯学習センター 参加者数 219名 ○行動人自主企画講座支援

②生涯学習支援システム等による学習情報の充実と活用促進

事業名	実績
生涯学習支援システム推進事業	<ul style="list-style-type: none"> ○登録状況 ・講座登録総数:1,570講座、人材バンク登録総数:4,200人 ○講座・人材情報アクセス件数 ・講師・指導者情報:3,359件 ・団体グループ情報:107件 ・ボランティア個人情報:982件 ・ボランティアグループ情報:860件 ・講座・講演会・教室情報:82,508件 ・トップページアクセス数:26,326件
あきた県庁出前講座	<ul style="list-style-type: none"> ○実施期間:4月から3月まで ○メニュー掲載課室、所数:102 ○メニュー掲載講座数:192講座 ○講座実施回数:676回 ○受講者数:32,515人

<その他>

事業名	実績
生涯学習推進本部	<ul style="list-style-type: none"> ○第1回連絡調整会議の開催 7月12日(水)秋田県庁第二庁舎 5階 52会議室 ○本部会議の開催 9月4日(月)秋田県庁本庁舎 3階 第1応接室 ○障害者のための生涯学習支援連絡協議会の開催 1月23日(火)秋田県庁第二庁舎 4階 災害医療対策室 ○第2回連絡調整委員会の開催 2月1日(木)秋田県庁第二庁舎 5階 52会議室
生涯学習審議会	<ul style="list-style-type: none"> 第1回 8月2日(水)秋田県庁第二庁舎 5階 52会議室 第2回 1月17日(水)秋田地方総合庁舎 6階 603会議室
社会教育委員の会議	<ul style="list-style-type: none"> 第1回 8月2日(水)秋田県庁第二庁舎 6階 609会議室 第2回 1月17日(水)秋田地方総合庁舎 6階 603会議室
社会教育アドバイザーの設置	各教育事務所・生涯学習センターに各1名を配置
社会教育主事の市町村派遣	八峰町(あきた白神体験センター) 北秋田市(あきたリフレッシュ学園)
社会教育関係団体助成	・全国青年大会派遣費補助(秋田県連合青年会)

幼少期からの読書活動の推進

①民間との協働による読書環境の充実と読書に親しむ機会の提供

事業名	実績
読書が広がるホップ・ステップ・ジャンプ事業	<ul style="list-style-type: none"> ○記念シンポジウム「地域で育む子どもの読書」 7月20日（木）県庁第二庁舎 186人 ○朝の読書シンポジウム 11月12日（日）県生涯学習センター 60人 ○ラジオ番組「ビブリオラジオ」（エフエム秋田） 10月～12月の日曜日（全14回） ○超大型絵本のおはなし回・絵本作家のおはなし会 6月17日（土）大館市民文化会館 318人 6月18日（日）仙北市民会館 200人 7月8日（土）北秋田市民ふれあいプラザ 220人 7月9日（日）八郎潟町えきまえ交流館 300人 ○調べ学習講座 7月26日（水）鹿角市立花輪図書館 51人 7月27日（木）大館市立栗盛記念図書館 14人 8月7日（月）湯沢市立湯沢西小学校 33人 8月8日（火）羽後町立図書館 18人 10月24日（火）北秋田市立米内沢小学校 52人 11月17日（金）横手市立朝倉小学校 80人 ○POP作り研修講座 7月25日（火）鹿角市立十和田図書館 19人 7月26日（水）能代市立図書館 21人 7月27日（木）八郎潟町立図書館 18人 8月17日（木）秋田市立中央図書館明德館 19人 8月18日（金）北秋田市立合川小学校 19人 8月19日（土）男鹿市民ふれあいプラザ 10人 9月24日（日）羽後町立図書館 18人 10月11日（水）仙北市学習資料館 20人 11月17日（金）大館市立栗盛記念図書館 20人 ○ビブリオツアー 1月27日（土）～28日（日）東京（ポプラ社、全国高等学校 ビブリオバトル2017 他） 9人 ○世代別ビブリオバトル大会 〈地区大会〉70人（中学生35人、高校生35人） 大館大会：9月23日（土）大館市立栗盛記念図書館（中学生） 10月14日（土）大館市立栗盛記念図書館（高校生） 能代大会：9月24日（日）能代市立図書館 秋田大会：9月30日（土）フォンテ秋田 由利本荘大会：10月1日（日）由利本荘市中央図書館 大仙大会：9月30日（土）大曲交流センター 横手大会：10月14日（土）横手Y²ぷらざ 〈全県大会〉 11月3日（金）イオンモール秋田 20人（中学生5人、高校生12人、一般3人）

生涯学習 II 29年度の歩み

②読書ボランティアの養成とネットワークの構築

事業名	実	績
読書が広がるホップ・ステップ・ジャンプ事業	<p>○世代別ボランティア養成講座</p> <p>〈高校生コース〉</p> <p>8月1日(火)・9日(水) 鹿角市立花輪図書館・立山文庫継承十和田図書館 11人</p> <p>8月1日(火)・2日(水) 由利本荘市中央図書館 29人</p> <p>8月2日(水)・3日(木) 美郷町中央ふれあい館 11人</p> <p>〈パパママコース〉</p> <p>9月6日(水)・20日(水) 能代市立図書館 18人</p> <p>10月19日(木)・20日(金) 大館市立城南保育園分園 5人</p> <p>7月18日(火)・25日(火) 秋田県立図書館 16人</p> <p>9月5日(火)・13日(水) 横手Y²ぷらざ 11人</p> <p>7月24日(月)・31日(月) 湯沢市子育て支援総合センター 9人</p> <p>〈シニアコース〉</p> <p>7月15日(土)～12月16日(土)の10日間 北秋田市森吉公民館 29人</p> <p>○全県読み聞かせボランティア交流会</p> <p>8月20日(日) 秋田拠点センターアルヴェ 60人</p>	

③図書館において子どもの読書活動を推進する人材の育成

事業名	実	績
県立図書館による地域の読書活動推進支援	<p>○市町村図書館・公民館図書室への支援</p> <p>・訪問回数 延べ141館室 貸出冊数24,403冊</p> <p>○県立学校図書館への支援</p> <p>・訪問回数 延べ4校 貸出冊数10,471冊</p>	

生涯学習 II 29年度の歩み

心の豊かさを育む芸術・文化体験活動の推進

①芸術・文化に親しみ体験できる機会の充実

事業名	実	績
秋田県青少年劇場	ミニコンサート8公演(参加校9校)、 小・中学校演劇5公演(参加校8校)	
次代を担う子どもの文化芸術体験事業(巡回公演事業)	合唱、オーケストラ、音楽劇、児童劇、能楽、演芸ほか32公演 (参加校57校)	
次代を担う子どもの文化芸術体験事業(派遣事業)	オーケストラ、ミュージカル、茶道、ほか8公演(参加校8校)	
あきたの子ども文化体験促進事業	参加校41校(小学校40校、支援学校1校)、参加児童2,496人	

②博物館・美術館等の展示や教育普及事業の充実

事業名	実	績
博物館・美術館等の展示事業	美術館7、近代美術館11、博物館特別展・企画展4、 農業科学館特別展・企画展・公募企画展24	
博物館・美術館教室等の実施	美術館15、近代美術館教室21、博物館教室30、農業科学館教室26	
美術館利用促進事業	<ul style="list-style-type: none"> ・ 県立美術館特別展「レオナール・フジタとモデルたち」の開催 入場者11,615人 ・ 県立美術館「県民作品展」大型作品部門5点・ 一般作品部門62点・入場者2,626人 ・ 県立美術館展覧会PR看板用架台の設置 	

(2) 秋田県立図書館

事業名	期日(期間)	場所	参加者数
特別展示			
第1回 「秋田市電にゆられ展」	4月1日(土)から 5月28日(日)	特別展示室	7,278
第2回 「洲崎遺跡と脇本城跡～中世秋田を大きく変えた二つの遺跡～」	7月6日(木)から 8月16日(水)	特別展示室	5,486
第3回 「没後10年 横山津恵」	9月30日(土)から 10月19日(木)	特別展示室	3,130
第4回 「絵画×物語 描かれたストーリー」	12月16日(土)から 1月29日(月)	特別展示室	3,715
第5回 「第43回秋田県芸術選奨受賞記念展」	2月6日(火)から 2月25日(日)	特別展示室	1,516
第6回(5月28日まで継続) 「後藤宙外 —『文壇との交流』と『生涯』—」	3月24日(土)から 3月31日(土)	特別展示室	815
合計			21,940

特別展示ギャラリートーク			
「秋田市電にゆられ展」	5月20日(土)	特別展示室	17
「洲崎遺跡と脇本城跡」	7月22日(土)	特別展示室	38
「没後10年横山津恵」	10月1日(日)	特別展示室	21
「絵画×物語 描かれたストーリー」	12月17日(日)	特別展示室	13
合計			89

ふるさとセミナー			
ふるさと考古学セミナー 「ここまで変わった?!秋田の中世～八郎潟・男鹿周辺の中世史跡が語ること～」 (埋蔵文化財センター共催)	7月22日(土)	多目的ホール	54

秋田県立図書館・放送大学秋田学習センター連携セミナー 秋田をまなぶ講座シリーズIX			
音楽セミナー「歌にみる秋田と世界」	12月10日(日)	生涯学習センター	78

秋田県立図書館・秋田県金融広報委員会連携セミナー お金と暮らしのセミナー「“知って得する” 暮らしの安心『マル得講座』」			
第1回 もめないための遺産分割の知識	2月3日(土)	多目的ホール	46
第2回 知らないと損をする“サラリーマンの節約・節税”	2月17日(土)	多目的ホール	44
合計			90

生涯学習 II 29年度の歩み

事業名	期日(期間)	場所	参加者数
学校図書館職員等研修会	8月1日(火)	図書館	25
ビジネスセミナー	12月5日(火) 3月15日(木)	多目的ホール	62
SPONSORS' ビジネスカフェ	10月3日(火) 12月5日(火) 3月15日(木)	多目的ホール	31
県民読書の日「書庫見学」「貴重資料紹介」	11月1日(水)	図書館	63
おはなしタイム	月2回	えほんのへや	577
市町村図書館・公民館図書室職員初任者研修会	4月25日(木) 5月19日(金) 6月21日(水)	多目的ホール	110
秋田県図書館大会	6月6日(火)	生涯学習センター	130
市町村図書館・公民館図書室職員研修会	10月17日(火) 11月16日(木)	多目的ホール	33
秋田県図書館長会議	2月9日(金)	多目的ホール	36

(3) 秋田県立図書館分館あきた文学資料館

事業名	期日(期間)	場所	参加者数
特別展示			
(前期) 「夏目漱石と秋田」	5月16日(火)から 9月10日(日)	展示室	1,067
(後期) 「正岡子規と秋田」	9月29日(金)から 2月28日(水)		793
合計			1,860

新収蔵資料展・ギャラリートーク			
「新収蔵資料展」	3月28日(火)から 4月30日(日)	展示室	114
ギャラリートーク「農民文学」について	4月15日(土)		10
ギャラリートーク「俳星」について	4月22日(土)		12
合計			136

文学講座			
文学講座Ⅰ「夏目漱石の俳句」	5月28日(日)	講座室	35
文学講座Ⅱ「漱石作品のなかの乗り物」	7月29日(土)		27
文学講座Ⅲ「『はて知らずの記』の旅」	9月30日(土)		15
文学講座Ⅳ「近代の文学作品は高校でどのように教えられているか」	12月9日(土)		15
私の文学史講座① 「郊村文学か農民文学か」	10月8日(日)		10
私の文学史講座② 「小杉天外と仏(ゾラ)文学」	11月25日(土)		15
高校生講座①「文学散歩(千秋公園)」	5月20日(土)		15
高校生講座②「創作と編集のたのしみ」	11月19日(日)		5
合計			

(4) 秋田県青少年交流センター

事業名	期日(期間)	場所	参加者数
イングリッシュキッズプロジェクト	8月10日(木)～12日(土)	青少年交流センター	31
高校生徒会ネットワーク会議	5月19日(金)～20日(土)	青少年交流センター	42
高校生リーダー養成「ニューリーダーセミナー」	2月16日(金)～17日(土)	青少年交流センター	56
高校生のための主権者セミナー	2月16日(金)	青少年交流センター	59
ユースボランティア認定事業	5月19日(金)～20日(土) 高校生徒会ネットワーク会議	青少年交流センター	10
	8月10日(木)～12日(土) イングリッシュキッズプロジェクト	青少年交流センター	4
	9月30日(土) ヤングフェスティバル	イオンモール秋田	6
	1月25日(木)～29日(月) 青少年国際交流(受入)	青少年交流センター 他	1
ヤングフェスティバル	9月30日(土)	イオンモール秋田	1,200
ユースパル夜学塾	7月7日(金)	青少年交流センター	4
	9月15日(金)	シェアリングスペース	4
青少年団体間交流会	3月2日(金)	青少年交流センター	15
青少年国際交流事業	朝鮮半島情勢の緊迫化により相互交流中止。	韓国平澤市	—
	1月25日(木)～29日(月) ※韓国寧越郡高校生受入	青少年交流センター 他	15
なまはげきゃんぷ	1月12日(金)～14日(日)	青少年交流センター 他	4

(5) 秋田県生涯学習センター

事業名	期日(期間)	場所	参加者数
調査研究事業(連携・協働による地域活性化事例に関する調査研究)			
第1回調査研究委員会	6月13日(火)	生涯学習センター 会議室	13
アンケート・聞き取り調査	7月7日(金) ～12月20日(水)	県内高等学校・特別支援学校	
第2回調査研究委員会	12月19日(火)	生涯学習センター 会議室	14
第3回調査研究委員会	2月1日(木)	生涯学習センター 会議室	14

生涯学習・社会教育関係者研修			
新任職員研修	5月19日(金)	生涯学習センター	60
市町村職員専門研修① 多様な連携・協働の事例から見る社会教育行政の役割	6月2日(金)	生涯学習センター	27
公民館等職員専門研修① 地域人材の力を生かした社会教育施設の機能強化	6月30日(金)	生涯学習センター	37
地域活性化研修① 「行動人」に学ぶ人づくり・地域づくりの最前線(県北編)	7月13日(木)	能代市檜山地域センター	24
市町村職員専門研修② 高校生の地域参画～高校と社会教育の接点を探る～	7月26日(水)	生涯学習センター	23
地域活性化研修② 「行動人」に学ぶ人づくり・地域づくりの最前線(県南編)	8月25日(金)	横手市 雄物川地域センター	36
地域活性化研修③ 地域とともに歩む学校の活動に学ぶ	9月14日(木)	鹿角市立尾去沢中学校 ／史跡尾去沢鉾山	29
公民館等職員専門研修② 実践例から学ぶ学習講座の企画・運営のノウハウ	10月6日(金)	生涯学習センター	27
地域活性化研修④ 「元気ムラ」の活動に学ぶ地域づくりの最前線	10月20日(金)	由利本荘市赤田地域 伝統文化等保存伝習施設東光館	39
市町村職員専門研修③ 事業計画と評価・改善について	11月10日(金)	生涯学習センター	26
秋田県生涯学習・社会教育研究大会 (兼)行動人交流集会	12月7日(木)	生涯学習センター	219
小計			547

生涯学習 II 29年度の歩み

自作視聴覚教材交流発表会			
秋田県自作視聴覚教材交流発表会	2月22日（木）	生涯学習センター	37

あきたスマートカレッジ事業				
総合開講式・開講記念講演	4月29日（土）	生涯学習センター	189	
主催講座 まなびスタート講座 A 民俗基礎講座	5月		212	
主催講座 まなびスタート講座 B 俳句入門講座	6月		113	
主催講座 まなびスタート講座 C パソコン&情報機器入門	6月～1月		221	
主催講座 まなびスタート講座 D 【行動人基礎コース】 生涯学習のススメ	5月		84	
主催講座 あきたふるさと講座 E あきたの民俗・文化	7月～11月		326	
主催講座 あきたふるさと講座 F 秋田市探訪vol.6～ “水”が語る秋田市～	5月～7月		生涯学習センター、ポ ートタワーセリオン、南部 市民サービスセンター	184
主催講座 あきたふるさと講座 G 地域の魅力発信～おらほの地域自慢～	5月～10月		生涯学習センター、象潟 公民館、琴丘地域拠点セ ンター・じよもん	245
主催講座 あきたふるさと講座 H あい LOVE あきた ～ねんりんピック編／行動人編～	5月～8月		生涯学習センター	143
主催講座 あきたふるさと講座 J 【行動人実践コース】 ビデオで地域紹介をしよう	5月～8月		生涯学習センター CNA秋田ケーブルテレ ビ本社	55
主催講座 あきた教養講座 K 東大史料編纂所特別講座	10月～11月	生涯学習センター	464	
主催講座 あきた教養講座 L 歴史リレー講座～秋田の通史～	5月～3月	生涯学習センター 秋田城跡歴史資料館	973	
主催講座 あきた教養講座 P 文学リレー講座～戦中・戦後の文学～	4月～3月	生涯学習センター	714	
主催講座 あきた教養講座 Q クオリティ・オブ・ライフ ～もっと知りたい！学びたい！～	8月～12月		413	
主催講座 あきた教養講座 R 【行動人実践コース】 地方創生ファシリテーターになろう	9月～12月	生涯学習センター 株式会社あきた総研	47	
連携講座 S 明快！アートゼミ	5月～12月	生涯学習センター 県立美術館	243	
連携講座 T 発掘！考古ゼミ	11月～3月	生涯学習センター	324	
連携講座 U 発見！ミュージアムゼミ	6月～3月		162	
連携講座 W 探求！ライブラリーゼミ	7月～9月		86	
連携講座 X 再考！防災ゼミ	10月～11月	生涯学習センター 県防災学習館 岩城少年自然の家	32	

生涯学習 II 29年度の歩み

連携講座 Y 研究！ラボラトリーゼミ	9月	県農業試験場・県総合食品研究センター・県林業研究研修センター	60
県立学校開放講座 大館鳳鳴高等学校・角館高等学校各定時制	5月～2月	大館鳳鳴高等学校 角館高等学校	290
特別講座 古代の人々の祈りと造形、 文化史の中のマザーグース、 夏目漱石から見た後藤宙外	2月～3月	生涯学習センター 美郷町中央ふれあい館	238
秋田をまなぶ講座シリーズIX	12月	生涯学習センター	78
「地方創生ファシリテーターになろう」受講 生企画 秋田をもっと元気にする♪	12月		22
小 計			5,918

生涯学習支援システム推進事業			
支援システム研修会①～④	5月～9月	生涯学習センター	23
スギの子e-mail相談	通年		2

自主企画グループ等講座支援事業			
秋田の自然を学ぶ会	通年（20回）	生涯学習センター	357
秋田文学愛好会	通年（7回）		223
古典文学に親しむ会	通年（21回）		435
グレアカ・健康・レクOB	通年（11回）		76
洋の会	通年（36回）		488
県生涯学習インストラクターの会	通年（5回）		112
あきたエコマイスター県央協議会	通年（18回）		120
生涯学習ボランティアグループ 「ヤッホーの会」	通年（10回）		79
ボランティアコーディネーター 「のぞみ」	通年（12回）		103
俳句学習会「美の國句会」	通年（12回）		125
俳句学習会「須磨句会」	通年（9回）		99
小 計			2,217

展示ホール活用事業	通年	生涯学習センター	25,189
-----------	----	----------	--------

(6) 秋田県立大館少年自然の家

事業名	期日(期間)	場所	参加者数
オカリナ音楽祭	4月22日(土)	大館少年自然の家	85
	9月23日(土)	大館少年自然の家	138
アウトドアスクール	5月20日(土)	岩神貯水池周辺 大館少年自然の家	47
	7月8日(土)	大館少年自然の家	50
	9月2日(土)から 9月3日(日)	長木川 秋葉山 大館少年自然の家	46
	9月30日(土)	大館少年自然の家	41
わんパーク大館祭り	6月4日(日)	大館少年自然の家	177
わんパークフェス	10月21日(土) 10月22日(日)	ニプロハチ公ドーム (大館樹海ドーム)	829
ハイキング倶楽部	6月12日(月)	三哲山 黒滝 天空の松	9
	10月10日(火)	湯瀬溪谷	18
スターウォッチング	7月22日(土)	大館少年自然の家	9
ファミリーキャンプ	7月29日(土)から 7月30日(日)	大館少年自然の家	23
夏のアドベンチャー	8月6日(日)から 8月9日(水)	大館少年自然の家他	10
大文字と花火鑑賞ナイト	8月16日(土)	大館少年自然の家	35
宿泊通学学級	9月10日(日)から 9月15日(金)	大館少年自然の家	17
	9月24日(日)から 9月29日(金)	大館少年自然の家	33
里山ハイク	10月7日(土)	鳳凰山(雨天のため中止)	0
冬の野鳥観察会	12月3日(日)	能代市小友沼 岩神貯水池	9
教職員向けスキー研修	12月27日(水)から 12月28日(木)	安比高原スキー場	6
スキースクール	1月5日(金)	大鱈温泉スキー場	38
	1月9日(火)	大鱈温泉スキー場	33
	1月11日(木)	大鱈温泉スキー場	36
	1月12日(金)	大鱈温泉スキー場	28
冬のわんパークスクール	1月20日(土)	大館少年自然の家	22
	1月27日(土)	大館少年自然の家	29
冬の自然観察会 in 森吉山	2月17日(土)	森吉山阿仁スキー場	19

(7) 秋田県立保呂羽山少年自然の家

事業名	期日(期間)	場所	参加者数
ほろわレシピの「食」と「遊」	5月3日(水)	保呂羽山少年自然の家	27
シリーズ発見! 保呂羽山登山(春)	5月13日(土)	保呂羽山少年自然の家	16
自然体験活動指導者養成 初級講座I	5月20日(土)から 21日(日)	保呂羽山少年自然の家	19
ちびっ子スプリング・ ミニキャンプ	5月20日(土)	保呂羽山少年自然の家	17
ほろわDEキャンプ	6月3日(土)から 4日(日)	保呂羽山少年自然の家	16
エンジョイ!カヌーI	6月25日(日)	六沢堤(東由利)	45
ワン・デイ・キャンプI	7月9日(日)	保呂羽山少年自然の家	37
シリーズ発見! 保呂羽山登山(夏)	7月15日(土)	保呂羽山少年自然の家	7
テントでGo!	7月27日(木)から 30日(日)	保呂羽山少年自然の家他	17
ワン・デイ・キャンプII	8月4日(金)	保呂羽山少年自然の家六 沢堤(東由利)	28
アドベンチャー・スピリット	8月7日(月)から 11日(金)	保呂羽山少年自然の家他	6
エンジョイ!カヌーII	9月3日(日)	六沢堤(東由利)	32
自然体験活動指導者養成 初級講座II	9月23日(土)から 24日(日)	保呂羽山少年自然の家	19
チャレンジ! オータムキャンプ	9月23日(土)から 24日(日)	保呂羽山少年自然の家	29
保呂羽音楽祭2017	10月6日(金)から 8日(日)	保呂羽山少年自然の家	96
シリーズ発見! 保呂羽山登山(秋)	10月14日(土)	保呂羽山少年自然の家	24
秋を楽しもうin保呂羽	10月15日(日)	保呂羽山少年自然の家	19
ほろっと号で わんぱくツアー!	11月18日(土)から 19日(日)	岩城少年自然の家	19
みんな森の芸術家 (クリスマス工作)	12月3日(日)	秋田県児童会館	228
ほろわDEクリスマス	12月10日(日)	保呂羽山少年自然の家	5
雪ん子体験I(かんじき)	1月13日(土)	横手市天下森スキー場	53
シリーズ発見! 保呂羽山登山(冬)	2月3日(土)	保呂羽山少年自然の家	7
みんな森の芸術家 (ひな人形工作)	2月24日(土)	十文字道の駅	40
雪ん子体験II(エアボード)	3月11日(日)	横手市天下森スキー場	56

(8) 秋田県立岩城少年自然の家

事業名	期日(期間)	場所	参加者数
子どもわんぱく事業			
テントでデイキャンプ	4月29日(土)	岩城山少年自然の家	40
テントに泊まろう	5月13日(土)から 14日(日)	岩城山少年自然の家	30
野外でごはんを炊いてみよう	7月15日(土)	岩城山少年自然の家	26
カヌーに乗ってみよう	7月23日(日)	岩城山少年自然の家 保呂羽山少年自然の家	中止
山で冒険しよう	8月3日(木)から 5日(土)	岩城山少年自然の家 秋田駒ヶ岳、乳頭山	11
海・川で冒険しよう	8月5日(土)から 7日(月)	岩城山少年自然の家 道川海岸、子吉川	18
ワンデイ防災キャンプ	9月23日(土)	岩城山少年自然の家	7
どんぐり探しハイキング	11月11日(土)	岩城山少年自然の家	9
泊まりDE防災キャンプ	11月25日(土)から 26日(日)	岩城山少年自然の家	11
クリスマスを楽しもう	12月16日(土)	岩城山少年自然の家	8
おもいっきり冬を楽しもう	1月7日(日)から 10日(水)	岩城山少年自然の家 保呂羽山少年自然の家	16
アニマルトラッキング	1月27日(土)	岩城山少年自然の家	中止
かんじきを作って雪の世界へ	1月28日(日)	岩城山少年自然の家	中止
親子ふれあい事業			
ファミリーテントでCamp春	5月28日(土)から 29日(日)	岩城山少年自然の家	21
親子で鳥海山登山	7月31日(日)	鳥海山	20
ファミリーテントでCamp夏	8月20日(土)から 21日(日)	岩城山少年自然の家	22
ファミリーテントでCamp秋	10月1日(土)から 2日(日)	岩城山少年自然の家	29
親子でもちつき①	12月9日(土)	岩城山少年自然の家	23
親子でもちつき②	12月10日(日)	岩城山少年自然の家	36
「行動人」パワーアップ事業			
高尾山登山と亀田大滝コース	5月21日(土)	秋田市、由利本荘市	13
定期便で行く飛島	6月24日(土)	酒田市	16

生涯学習 II 29年度の歩み

花の山秋田駒ヶ岳	7月9日(日)	仙北市	21
出羽三山巡り ～羽黒山・月山～	8月27日(日)	鶴岡市、庄内町	18
太平湖と秘境小又峡	9月17日(日)	北秋田市	17
紅葉の栗駒山	10月6日(金)	東成瀬村、一関市、 栗原市	17
丸池様と鮭の遡上見学	11月3日(金)	にかほ市、遊佐町	15
樹氷の森吉山	2月18日(日)	北秋田市	9
「自然の家」開放事業			
「自然の家」オープンデー	毎月第3土曜日と 翌日曜日	岩城少年自然の家	1,825
地域連携推進事業			
木育キャラバン移動創作教室	4月29日(土)から 30日(日)	旧鮎川小学校	761
天鷲村移動創作教室	5月4日(木)から 5日(金)	天鷲村	226
黄桜まつり移動創作教室	5月13日(土)から 14日(日)	八塩いこいの森	211
施設ボランティア研修会(兼) 教育実地研究Ⅱ前期	5月13日(土)から 14日(日)	岩城少年自然の家	28
子吉川フェア移動創作教室	7月1日(土)	由利本荘市ボートプラザ アクアパル	488
施設ボランティア研修会(兼) 教育実地研究Ⅱ後期	8月4日(土)から 1月8日(月)	岩城少年自然の家	27
秋田チャレンジキャンプ in 岩城	9月30日(土)から 10月1日(日)	岩城少年自然の家 にかほ市	37
昭和・飯田川地区文化祭 移動創作教室	10月15日(土)から 16日(日)	飯田川地区体育館	494
スマートカレッジ連携講座	10月27日(木)	岩城少年自然の家	25
岩城地域文化祭移動創作教室	10月27日(木)	岩城地区体育館	281
木育キャラバン移動創作教室	11月4日(土)から 5日(日)	由利本荘市ボートプラザ アクアパル	1,161
岩谷小学校通学キャンプ	11月15日(水)から 18日(土)	岩城少年自然の家	19
科学フェスティバル 移動創作教室	12月2日(土)	由利本荘市総合体育館	390
自然素材で作る工作教室①	2月24日(土)	由利本荘市 文化交流館カダール	110
自然素材で作る工作教室②	2月25日(日)	仁賀保公民館	8
自然素材で作る工作教室③	3月4日(日)	県児童会館	190

(9) 秋田県立美術館

事業名	期日(期間)	場所	参加者数
展覧会			
企画展 「平野政吉の夢～壁画80年コレクション 公開50年～」	4月22日(土)から 7月6日(木)	ギャラリー 1・2	11,068
平野政吉コレクション展Ⅰ	4月22日(土)から 7月6日(木)	大壁画ギャラリー	
特別展 「エロール・ル・カインの魔術展」	7月11日(火)から 8月31日(木)	県民ギャラリー、 ギャラリー1・2	12,265
平野政吉コレクション展Ⅱ	7月11日(火)から 8月31日(木)	大壁画ギャラリー	
特別展 「レオナルド・フジタとモデルたち」	9月9日(土)から 11月12日(日)	大壁画ギャラリー、 ギャラリー1・2	11,615
特別展 「反転するいのちー少女と人形の間ー」	11月18日(土)から 1月3日(水)	ギャラリー 1・2	4,601
平野政吉コレクション展Ⅲ	11月18日(土)から 1月3日(水)	大壁画ギャラリー	

ギャラリートーク (学芸員によるギャラリートーク)

企画展 「平野政吉の夢～壁画80年コレクション 公開50年～」	4月22日(土) 5月20日(土) 6月17日(土)	ギャラリー 1・2	33
特別展 「エロール・ル・カインの魔術展」	7月15日(土) 8月19日(土)	県民ギャラリー、 ギャラリー1・2	80
特別展 「レオナルド・フジタとモデルたち」	9月9日(土) 10月14日(土) 11月11日(土)	大壁画ギャラリー、 ギャラリー 1・2	122
特別展 「反転するいのちー少女と人形の間ー」	11月18日(土) 12月9日(土) 1月1日(月)	ギャラリー 1・2	69
定例ギャラリートーク	毎月第一土曜日、竿燈期間	大壁画ギャラリー	145

生涯学習 II 29年度の歩み

事業名	期日(期間)	場所	参加者数
講演会等			
講演会「フジタとモデルたちー乳白色の裸婦から群像表現へ」 講師：佐藤 幸宏 氏 (美術史家)	10月1日 (日)	レクチャールーム	51
講演会「フジタの描いた女性たち」 講師：横山 由紀子 氏 (DIC川村記念美術館学芸員)	10月29日 (日)	レクチャールーム	44
専門的美術講座「生命のデッサン」 講師：加藤 貞子 氏 (新制作協会会員)	12月10日 (日)	レクチャールーム	20

美術館教室・ワークショップ			
美術館教室 「米蔵の照度体験ナイトミュージアム」 講師：込山 敦司 氏 (秋田県立大学准教授)	5月14日 (日)	レクチャールーム、大壁画ギャラリー	33
美術館教室「《秋田の行事》の商人町・外町を歩く」 講師：美術館学芸員	6月25日 (日)	秋田市大町	12
ワークショップ「ささやくモバイル」 講師：美術館職員	7月16日 (日)	レクチャールーム	14
ワークショップ 「夏休みのチョークアート」 講師：美術館職員	7月30日 (日)	レクチャールーム	15
ワークショップ 「ステンシル版画で絵本を作ろう！」 講師：丸岡 慎一 氏 (名古屋芸術大学講師)	8月20日 (日)	レクチャールーム	20
ワークショップ 「乳白色の下地の秘密」 講師：中右 恵理子 氏 (東北芸術工科大学講師)	9月17日 (日)	レクチャールーム	14
ワークショップ「私はモデル～手作りドレスでポーズ！」 講師：美術館職員	9月24日 (日)	レクチャールーム	18
ワークショップ 「世界でひとつだけの小箱」 講師：美術館職員	11月5日 (日)	レクチャールーム	14

生涯学習 II 29年度の歩み

事業名	期日(期間)	場所	参加者数
ワークショップ「土人形をつくろう」 講師：安西 大樹 氏 (造形作家)	12月3日 (日)	レクチャールーム	11
ワークショップ「館長の陶芸講座」 講師：平野 庫太郎館長	12月17日 (日)	レクチャールーム	16

イベント			
ミュージアムコンサート 「口笛シャンソンコンサート」 出演：柴田 晶子 氏 (口笛奏者)、 伊藤 心 (秋大附中1年)	10月22日 (日)	カフェラウンジ	58
なかいち関連イベント 「ガーランドをつくろう」	平成30年2月3日 (土)、 4日 (日)	にぎわい交流館 1階 交流スペース	154

(10)秋田県立近代美術館

事業名	期日(期間)	場所	参加者数
特別展 ・ 企画展			
特別展 スズキコージ・ヤッホーホイホー展	4月22日(土)～ 7月8日(土)	5階展示室	6,728
特別展 平成29年度国立美術館巡回展 国立西洋美術館所蔵 ミューズ(芸術の女神):まなざしの先の女性たち	7月15日(土)～ 9月18日(月)	5階展示室	12,211
特別展 Ippin! 逸品 明治工芸の至宝	9月23日(土)～ 11月26日(日)	5階展示室	6,737
特別展 生誕100年 千葉禎介写真展	12月2日(土)～ 1月31日(水)	5階展示室	2,978

コレクション展			
コレクション展 第1期 没後20年 紺野五郎	4月12日(水)～ 7月17日(月)	6階展示室	—
コレクション展 第2期 Femme 女性のすがた	7月20日(木)～ 10月9日(月)	6階展示室	—
コレクション展 第3期 生誕140年 平福百穂	10月12日(木)～ 1月31日(水)	6階展示室	—

ギャラリートーク			
特別展 スズキコージ・ヤッホーホイホー展 アーティストによるトークショー&朗読会&サイン会 アナウンサーと学芸員によるギャラリートーク	5月7日(日)、5月27日(土) 6月17日(土)	5階展示室	147
特別展 ミューズ(芸術の女神):まなざしの先の女性たち 国立西洋美術館研究員によるギャラリートーク アナウンサーと学芸員によるギャラリートーク	7月16日(日)、8月6日(日) 8月19日(土)	5階展示室	176
特別展 Ippin! 逸品 明治工芸の至宝 学芸員によるギャラリートーク	10月8日(日)、10月29日(日)	5階展示室	77
特別展 千葉禎介写真展 学芸員によるギャラリートーク	12月9日(土)、1月7日(日)	5階展示室	76
コレクション展 第1期 没後20年 紺野五郎 学芸員によるギャラリートーク	5月14日(日)、6月11日(日)	6階展示室	35
コレクション展 第2期 Femme 女性のすがた 学芸員によるギャラリートーク	7月23日(日)、9月9日(土)	6階展示室	37
コレクション展 第3期 生誕140年 平福百穂 学芸員によるギャラリートーク	10月15日(日)、11月12日(日) 12月16日(土)	6階展示室	40

生涯学習 II 29年度の歩み

展覧会ワークショップ・関連イベント			
特別展 スズキコージ・ヤッホーホイホー展 仮面DEパレードだぜい！&サイン会	5月6日(土)	中央ホール 彫刻広場	47
特別展 スズキコージ・ヤッホーホイホー展 万国旗をつくろうぜい！&サイン会	5月7日(日)	中央ホール	40
特別展 スズキコージ・ヤッホーホイホー展 こどもギャラリーツアー	5月28日(日)、6月18日(日)	5階展示室	51
特別展 Ippin！逸品 明治工芸の至宝 蒔絵に挑戦！	10月14日(土)	1階実習室	10

美術館教室（キンビ・創作体験プログラム）			
美術館教室 水彩画教室「花を描く」	6月3日(土)、6月4日(日)	1階実習室	18
みんなの教室 「GO！GO！走るぞ！木のクルマ」	8月6日(日)	1階実習室	16
きつずあーと 「びしゃびしゃあーと」	8月20日(日)	彫刻広場	111
美術館教室 型染め教室「ハンカチを染めよう」	9月2日(土)、9月3日(日)	1階実習室	10
きつずあーと 「どろどろアート」	10月15日(日)	1階実習室	60
美術館教室 日本画教室「猫を描こうII」	11月4日(土)、11月5日(日)	1階実習室	16
みんなの教室 子どものための日本画教室「岩絵の具で遊ぼう！」	11月19日(日)	1階実習室	26
みんなの教室 「光の箱をつくろう」	12月10日(日)	1階実習室	49

ミュージアムコンサート			
浅野未希&斎藤洋 ヴァイオリン・ピアノデュオ～アフタヌーン名曲カフェ～	8月27日(日)	5階中央ホール	267
今に息づき未来を奏でる伝統の音 箏・尺八のしらべ	10月1日(日)	5階中央ホール	134
堀澤麻衣子コンサート 「火水(カミ)の歌」～Somewhere in the World～	12月3日(日)	5階中央ホール	82
歌曲集「詩人の恋」～ハイネとシューマンの世界～ レクチャーコンサート	1月7日(日)	5階中央ホール	123

生涯学習 II 29年度の歩み

講座・講演会等			
美術館講座 館長講座	5月13日(土)～ 11月11日(土) 計7回	6階研修室	290
特別展 ミューズ(芸術の女神):まなざしの先の女性たち 記念講演会	7月15日(土)	6階研修室	93
特別展 Ippin!逸品 明治工芸の至宝 記念講演会	9月23日(土)	6階研修室	64
特別展 千葉禎介写真展 記念講演会	12月2日(土)	6階研修室	55

館外事業			
出前美術館 出前美術館 in MOJA(ミュージアム・オブ・神代アート)	11月7日(火)～ 11月11日(土)	仙北市立神代中学校	736
出前美術展 中村征夫写真展「ジープ島・海中顔面博覧会」	2月10日(土)～ 2月25日(日)	能代エナジウムパーク	1,012
ネットワーク事業 第1期 没後10年 横山津恵 ※ギャラリートークも実施	9月30日(土)～ 10月19日(木)	県立図書館	3,130
ネットワーク事業 第2期 絵画×物語 描かれたストーリー ※ギャラリートークも実施	12月16日(土)～ 1月29日(月)	県立図書館	3,715
明快! Artゼミ 国立西洋美術館所蔵「ミューズ:まなざしの先の女性たち」 明治工芸の粋を楽しむ 農村を見つめて～千葉禎介の写真、その魅力～	7月20日(木) 9月29日(金) 12月8日(金)	生涯学習センター	96

(11) 秋田県立博物館

事業名	期日(期間)	場所	参加者数
企画展 「足もとの久保田城下ー掘り出された武家のくらしー」	4月26日(水)から 6月25日(日)	企画展示室	13,611
特別展 「妖怪博覧会～秋田にモノノケ大集合！～」	7月15日(土)から 8月27日(日)	企画展示室	12,993
企画展 「鳥海山の自然史」	9月23日(土)から 11月12日(日)	企画展示室	7,506
企画展 「植物を編むー暮らしの中の編組ー」	12月2日(土)から 4月8日(日)	企画展示室	11,502

菅江真澄資料センター 企画コーナー展

①自筆本、春の特別公開～秋田の旅14冊	5月23日(火)から 6月11日(日)	菅江真澄資料センター	
②高橋友鳳子旧蔵コレクションと真澄	7月15日(土)から 8月27日(日)		
③自筆本、秋の特別公開～雪の出羽路平鹿郡14冊	9月20日(水)から 10月9日(月)		
④雑纂資料の魅力	10月14日(土)から 12月10日(日)		
⑤真澄、若き日の旅	3月17日(土)から 5月13日(日)		

秋田の先覚記念室 企画コーナー展

後藤宙外と書簡 文壇との交流と生涯	9月23日(土)から 11月26日(日)	秋田の先覚記念室	3,386
-------------------	-------------------------	----------	-------

博物館教室

①「真澄に学ぶ教室」講読会 12回	4月22日(土)から 3月17日(土)	学習室	288
②バックヤードツアー 14回	5月3日(水)から 1月7日(日)	全館	126
③楽しいしぼり染め ー中級コースー 5回	5月14日(日)から 7月19日(水)	実験教室 ガレージ	265
④楽しいしぼり染め ー研究コースー 6回	5月14日(日)から 10月13日(金)	実験教室 ガレージ	228
⑤秋田の温泉への誘い 2回	9月16日(土) 11月11日(土)	学習室	14
⑥釣り教室 4回	6月3日(土)から 9月9日(土)	学習室 野外	75
⑦化石と地層の観察会 2回	5月21日(日) 5月28日(日)	男鹿市安田海岸 実験教室	45
⑧秋田の先覚記念室講演会 1回	11月5日(日)	講堂	19
⑨初めての古文書解説 6回	10月29日(日)から 12月3日(日)	学習室	105
⑩「真澄に学ぶ教室」講演会 I	7月8日(土)	講堂	46
⑪「真澄に学ぶ教室」講演会 II	10月14日(土)	講堂	44

生涯学習 II 29年度の歩み

事業名	期日(期間)	場所	参加者数
博物館教室			
⑫くん製教室初級編 1回	9月17日(日)	実験教室 野外	9
⑬夜の昆虫観察会	7月22日(土)	野外	15
⑭未来の学芸員養成講座 5回	7月29日(土)から 8月6日(日)	学習室 野外	21
⑮博物館周辺の植物観察会	9月30日(土)	実験教室 野外	7
⑯植物の色をとりだそう	11月18日(土)	実験教室	17
⑰薬として利用された植物	2月18日(日)	実験教室	17
⑱旧奈良家住宅見学会	9月29日(金)	分館旧奈良家住宅 三浦館	8
⑲妖怪入門講座 3回	6月4日(日)から 8月12日(土)	学習室	45
⑳昔の日本史・今の日本史 3回	6月17日(土)から 8月5日(土)	学習室	39
㉑昆虫同定技術入門	10月9日(月)	実験教室	6
㉒古文書整理修復体験教室 2回	10月7日(土) 10月21日(土)	実験教室	10
㉓ゼロからはじめるワラ仕事 7回	12月13日(水)から 1月26日(金)	講堂	172
			計 1,621

事業名	期日(期間)	場所	参加者数
名誉館長館話 5回	5月12日(金)から 11月17日(金)	講堂	233
「軒の山吹」再現	4月27日(木)から 5月2日(火)	分館旧奈良家住宅	134
盆踊りと怪談とバリ舞踊と妖怪展	7月15日(土)	人文展示室	240
ミュージアムトーク 32回	4月～3月	常設展示室	156
出前授業 5回	4月～2月	秋田市 (勝平小、御所野学院高、 旭川小、保戸野小)	442
出張講座 33回	4月～3月	能代市、北秋田市、上小阿 仁村、潟上市、五城目町、 秋田市、大仙市、大森町、 横手市、湯沢市、にかほ 市、名古屋市	1,407
連携講座 27回	5月～3月	秋田県立大学 生涯学習センター	706
県庁出前講座 8回	5月～3月	北秋田市、秋田市、 湯沢市、にかほ市	376

(12) 秋田県立農業科学館

事業名	期日(期間)	場所	参加者数
企画展示			
農業科学館 季節の展示	4月1日(土)～3月31日(土)	展示通路	43,160
特設展示【秋田の先覚】	4月1日(土)～3月31日(土)	展示通路	

特別展			
バラフェスタ「初夏を彩る」	6月3日(土)～7月2日(日)	バラ園	18,887
バラフェスタ「秋を彩る」	9月23日(土)～10月15日(日)	バラ園	8,384
土器に生ける秋の草花展	10月7日(土)～10月22日(日)	ホワイエ	3,492
大曲支援学校中学部作品展	11月25日(土)～12月15日(金)	ホワイエ	1,220
洋ランフェスタ「春を迎える」	1月6日(土)～2月12日(月)	熱帯温室	984
合計			32,967

公募企画展			
エビネ・日本桜草展	4月29日(土)～30日(日)	多目的ホール	1,182
山野草展 I	5月6日(土)～7日(日)	多目的ホール	490
コアニチドリ・イワチドリ展	5月27日(土)～28日(日)	ホワイエ	598
さつき展	6月2日(金)～4日(日)	展示通路	775
樹脂粘土の花と書道のコラボ展	6月2日(金)～4日(日)	ホワイエ	775
山野草展 II	6月24日(土)～25日(日)	多目的ホール	887
ウチョウラン展	7月1日(土)～2日(日)	ホワイエ	392
おしば美術展	9月16日(土)～24日(日)	ホワイエ	1,224
全日本写真連盟大曲支部展「光と影」	9月26日(火)～10月3日(火)	ホワイエ	770
秋季さつき盆栽展	10月7日(土)～9日(月)	展示通路	658
大仙市おもと展	10月14日(土)～15日(日)	多目的ホール	611
春蘭・葉変わり縞物展	10月21日(土)～22日(日)	多目的ホール	356
大仙市菊花同好会菊花展	10月29日(日)～11月3日(金)	展示通路 ホワイエ	1,663
ステンドグラス展	11月10日(金)～12日(日)	ホワイエ	333
春蘭・花物展	3月3日(土)～4日(日)	多目的ホール	418
雪割草展 I	3月10日(土)～11日(日)	展示通路	401
雪割草展 II	3月15日(木)～18日(日)	展示通路	403
合計			11,936

生涯学習 II 29年度の歩み

事業名	期日(期間)	場所	参加者数
県内研究機関紹介展			
果樹試験場	4月11日(火)～5月21日(日)	第二展示室	6,843
秋田県立大学	5月23日(火)～7月9日(日)		11,372
畜産試験場	7月11日(火)～8月27日(日)		3,991
水産振興センター	8月29日(火)～10月15日(日)		6,597
林業研究研修センター	10月17日(火)～12月3日(日)		6,531
総合食品研究センター	12月5日(火)～1月28日(日)		1,123
農業試験場	1月30日(火)～3月18日(日)		2,145
		合計	38,602

農業高校紹介展			
秋田北鷹高等学校	10月17日(火)～11月10日(金)	第二展示室	5,357
西目高等学校	11月14日(火)～12月8日(金)		1,145
金足農業高等学校	12月12日(火)～12月28日(木)		268
増田高等学校	1月9日(火)～2月2日(金)		496
能代西高等学校	2月6日(火)～3月2日(金)		434
大曲農業高等学校	3月6日(火)～3月30日(金)		1,911
			合計

サン・アグリゼミナール			
園芸コース 「季節の寄せ植え1」	4月30日(日)	エントランスプラザ	21
園芸コース 「季節の寄せ植え2」	6月11日(日)	エントランスプラザ	14
園芸コース 「ハーブの寄せ植え」	5月21日(日)	エントランスプラザ	20
園芸コース「香りのルームアクセサ リーとハンドソープづくり」	7月17日(月)祝	多目的ホール	12
園芸コース 「ハーブキャンドルづくり」	9月24日(日)	やすらぎホール	4
食コース 「そば打ち」 11回	4月～3月	やすらぎホール	67
食コース 「中国茶・花茶で夏もさわやかに」	6月4日(日)	やすらぎホール	12
食コース「中国茶・菊花茶で願う 美・健康・長寿」	9月9日(土)	やすらぎホール	14
食コース 「ナスの即席漬けづくり」	8月20日(日)	やすらぎホール	17
食コース 「大根の柿漬けづくり」	11月25日(土)	やすらぎホール	20
食コース 「海苔巻きづくり」	1月21日(日)	やすらぎホール	17
		合計	218

生涯学習 II 29年度の歩み

事業名	期日(期間)	場所	参加者数
食・農体験			
豆腐づくり	11月26日(日)	やすらぎホール	38
豆腐づくり	12月28日(木)	やすらぎホール	8
米粉調理 (パンケーキ作り)	5月23日(火)	出前(大仙市四ツ屋)	6
米粉調理 (パンケーキ作り)	8月20日(日)	出前(大仙市太田)	15
米粉調理 (パンケーキ作り)	9月11日(月)	やすらぎホール	25
押し花でしおり作り	7月13日(木)	やすらぎホール	35
押し花でしおり作り	8月4日(金)	やすらぎホール	15
草花の鉢植え (寄せ植え体験)	6月21日(水)	出前(美郷町)	25
草花の鉢植え (ベゴニア栽培ミニ講座)	9月15日(金)	エントランスプラザ	25
草花の鉢植え (鉢植え体験)	10月3日(火)	エントランスプラザ	15
自然工作	8月1日(火)	出前(横手市大雄)	29
工作体験	1月9日(火)	出前(横手市増田)	24
アロマスプレーづくり	3月7日(水)	出前(大仙市大曲)	11
果樹狩り	9月16日(土)	果樹園	23
果樹狩り	9月17日(日)	果樹園	43
果樹狩り	10月8日(日)	果樹園	7
果樹狩り	10月28日(土)	果樹園	5
		合計	349
冬休みプチ教室			
松ぼっくりツリー作り	12月24日(日)	やすらぎホール	8
もみじの押し花カード作り	12月27日(水)	やすらぎホール	8
俵編み機、石臼体験	1月7日(日)	やすらぎホール	9
機械式計算機、石臼体験	1月11日(木)	やすらぎホール	6
		合計	31
農業科学館まつり			
農業科学館まつり	7月9日(日)	農業科学館	1,722
秋の感謝祭	10月29日(日)	農業科学館	971
		合計	2,693
事業名	期日(期間)	場所	参加者数
大曲農業高校ナビゲーター養成研修講座			
2年生	4月18日(火)から 4月21日(金)25日(火)	農業科学館	170
1年生	11月6日(月)から 11月9日(木)	農業科学館	175
		合計	345

(13) 秋田県自然体験活動センター（あきた白神体験センター）

事業名	期日(期間)	場所	参加者数
白神ガイドと野の花を楽しもう	4月8日(土)	あきた白神体験センター 御所の台	40
ボランティア研修	5月14日(日)	あきた白神体験センター	1
白神山地 ニツ森山開き登山	5月28日(土)	あきた白神体験センター ニツ森	27
初夏のあきた白神 「日本海と友だち」	7月15日(日)	あきた白神体験センター 滝ノ間・岩館海岸	3
体験の風おこそう運動推進事業 第1回「モニターツアー inあきた白神体験センター」	7月29日(土)から 30日(日)	あきた白神体験センター 白神山地、岩館海岸	13
あきた白神 「ジュニアキャンプ」	10月14日(土)から 15日(日)	あきた白神体験センター 白神山地 滝ノ間・岩館海岸	7
秋の感謝祭 あきた白神で遊ぼう フェスティバル	10月22日(日)	あきた白神体験センター	155
あきた白神わんぱく冬塾	12月26日(火)から 28日(木)	あきた白神体験センター 御所の台、スケート場	21
女性の美と健康アップ講座 ホットヨガ講座	1月21日(日)	あきた白神体験センター	12
体験の風おこそう運動推進事業 第2回「モニターツアー inあきた白神体験センター」	2月17日(土)から 18日(日)	あきた白神体験センター 白神山地、御所の台里山	17
春のスポーツ教室 ニュースポーツに挑戦	①3月3日(土) ②3月10日(土) ③3月17日(土)	あきた白神体験センター	① 6 ② 9 ③ 11
白神ガイドと赤花マンサクを見よう	3月18日(日)	あきた白神体験センター 御所の台	2

2 平成29年度生涯学習・社会教育関係刊行物

(1) 生涯学習課

	刊行物名	規格	発行月	頁数	発行部数	主な配布先
1	平成29年度 秋田県の生涯学習・文化財保護一施策の概要一	A4判	4月	182	50	課室内職員
2	平成29年度「セカンドスクールの利用の手引き」	A4判	4月	22	Web版	県内市町村、学校他
3	「あきた県庁出前講座」メニュー	A4判	4月	19	350	県内各市町村、公民館他
4	秋田県社会教育委員の会議による提言書「本県におけるこれからの社会教育行政の在り方について」	A4判	3月	16	250	文部科学省、都道府県、政令指定都市、県内市町村、関係機関ほか
5	読書活動だより「むすぶ」No.54～58	A4判	5～3月の奇数月	2	760	県内市町村、各公所、関係機関、県内小中高特支学校他
6	読書推進リーフレット	A4判	11月	2	5,000	県内関係機関他
7	生涯学習課だよりNo.102～107	A4判	4～2月の偶数月	2	各260	県内市町村、各公所、関係機関、県内小中高特支学校
8	社会教育アドバイザー通信	A4判	7～3月	2	各100	県内市町村、関係機関他
9	家庭教育支援ガイドブック改訂版	A4判	11月	38	300	早寝早起き朝ごはんフォーラムにて配付
10	大人が支える！インターネットセキュリティガイドブック改訂版	A4判	11月	48	300	県内市町村、学校他

(2) 秋田県立図書館・秋田県立図書館分館あきた文学資料館

	刊行物名	規格	発行月	頁数	発行部数	主な配布先
1	平成29年度 秋田県立図書館要覧	A4判	6月	46	250	県内教育機関、市町村図書館等
2	県立図書館だより	A4判	10月 3月	4	各550	来館者、県内教育機関、市町村図書館等
3	あきた文学資料館だより	A4判	7月 1月	8	各500	来館者、県内教育機関、市町村図書館等

(3) 秋田県青少年交流センター

	刊行物名	規格	発行月	頁数	発行部数	主な配布先
1	要覧	A4判	4月	12	600	県教育庁、市町村、県内中学・高校・特支・大学等

(4) 秋田県生涯学習センター

	刊行物名	規格	発行月	頁数	発行部数	主な配布先
1	秋田県生涯学習センター要覧	A4判	4月	8	350	国・県外生涯学習関係機関、県教育庁・知事部局各課室
2	調査研究報告書	A4判	3月	66	400	県教育庁各課室、市町村教育委員会、各公民館
3	生涯学習センターだより (4月号～3月号)	A4判	4月～ 3月	2	7,880	県教育庁各課室、市町村教育委員会、各公民館
4	あきたスマートカレッジ 学習案内	A4判 巻三ッ 折	3月	6	13,000	県教育庁各課室、市町村教育委員会、各公民館、民間施設
5	生涯学習・社会教育通信 「虹色」 (No170～175)	A4判	5月～ 3月	2	3,500	県教育庁各課室、市町村教育委員会、各公民館

(5) 秋田県立大館少年自然の家

	刊行物名	規格	発行月	頁数	発行部数	主な配布先
1	要覧	A4判	4月	4	400	北管内小中学校、教育委員会、関係機関

(6) 秋田県立保呂羽山少年自然の家

	刊行物名	規格	発行月	頁数	発行部数	主な配布先
1	要覧	A4判	4月	4	100	関係機関

(7) 秋田県立岩城少年自然の家

	刊行物名	規格	発行月	頁数	発行部数	主な配布先
1	要覧	A4判	4月	4	300	中央管内小・中学校、教育委員会、関係機関等

(8) 秋田県立近代美術館

	刊行物名	規格	発行月	頁数	発行部数	主な配布先
1	2016年度 秋田県立近代美術館年報	A4判	6月	66	150	県内主要美術館、教育関係機関等
2	近代美術館ニュース 「ARK」No.74	A4判	9月	4	5,000	全国主要美術館、県内学校、来館者等
3	秋田県立近代美術館 休館のお知らせ	A4判	10月	2	15,000	一般来館者等
4	平成30年度 展覧会のご案内	A4判	2月	2	40,000	一般来館者等
5	平成30年度 キンビ・創作体験プログラム	A4判	2月	2	6,000	県内各学校、教育関係機関、来館者等
6	キンビセカンドスクールプログラム	A4判	2月	4	7,000	県内各学校、教育関係機関等

(9) 秋田県立博物館

	刊行物名	規格	発行月	頁数	発行部数	主な配布先
1	秋田県立博物館 年報 平成29年度	A4判	6月	46	1,000	県内外研究機関、図書館、博物館、学校、公民館、教育関係機関
2	博物館ニュース No. 165、166	A4判	10月 3月	8	各2,300	県内外研究機関、図書館、博物館、学校、公民館、教育関係機関
3	秋田県立博物館 研究報告 第43号	A4判	3月	62	600	県内外研究機関、図書館、博物館、学校、公民館、教育関係機関
4	広報紙「真澄」 No. 35	A4判	3月	8	1,500	県内外研究機関、図書館、博物館、学校、公民館、教育関係機関
5	「真澄研究」第22号	A5判	3月	100	500	県内図書館
6	特別展「妖怪博覧会」 展示図録	A4判	7月	106	1,000	来館者
7	ロビー展示「楽しいしぼり 染め第14回作品展」	A4判	7月	8	2,000	来館者
8	秋田の先覚記念室 企画コーナー展 「後藤宙外と書簡」	A4判	9月	8	1,000	来館者

(10) 秋田県立農業科学館

	刊行物名	規格	発行月	頁数	発行部数	主な配布先
1	農業科学館要覧	A4判	4月	12	1,300	学校、教育機関、公民館など

III

資 料

1 生涯学習・社会教育委員

(1) 秋田県生涯学習審議会委員

No	氏名	役職等	No	氏名	役職等
1	石川 弘美	秋田県立十和田高等学校長	7	小西 亨一郎	カネトク卸総合センター(株)代表取締役
2	丑田 俊輔	ハバタク株式会社 代表取締役	8	近藤 久隆	公募委員
3	奥 ちひろ	秋田県南NPOセンター コーディネーター	9	高橋 みどり	パステルアート(なごみ) アート主宰
4	柏原 正人	由利本荘市教育研究所 学校教育指導員	10	谷口 吉光	秋田県立大学地域連携・研究 推進センター教授
5	吉川 正一	大仙市教育委員会 教育長	11	照井 律	美郷町生涯学習奨励員
6	小玉 由紀	子育てカフェ「にこリーフ」代表	12	米山 奈奈子	秋田大学大学院 医学系研究科教授

任期 平成28年9月1日～30年8月31日 (役職は任命時のもの)

平成26年度協議事項

- ・地域における生涯学習の推進について～地域活性化に向けた取組や課題～
- ・県・市町村・各種団体等の協働について～相互の連携強化と県の役割～

平成27年度協議事項

- ・知と行動が結び付いたクリエイティブな循環型社会

平成28年度～平成29年度 協議事項 (提言書作成)

- ・「行動人を、人づくり、地域づくりに生かす取組について」
～様々な学習機会の提供と行動人の育成と活用方策～

(2) 秋田県社会教育委員

No	氏名	役職等	No	氏名	役職等
1	柏原 正人	由利本荘市教育研究所 学校教育指導員	9	加藤 寿一	秋田県PTA連合会顧問
2	加納 勇	県立六郷高等学校 校長	10	小玉 由紀	子育てカフェ「にこリーフ」代表
3	佐藤 美月	秋田大学教育文化学部 3年	11	丑田 俊輔	ハバタク株式会社 代表取締役
4	大丸 ふさ子	大館市立早口小学校 校長	12	吉川 正一	大仙市教育委員会 教育長
5	高橋 かおる	東成瀬村地域学校協働本部 地域コーディネーター	13	栗山 奈津子	公募委員 あきた森の宅配便代表取締役
6	高橋 みどり	パステルアート(なごみ) アート主宰	14	小池 孝範	秋田大学教育文化学部准教授
7	照井 律	美郷町生涯学習奨励員	15	小西 亨一郎	だいせん大曲フィルム コミッション会長
8	松田 淳子	北秋田市教育委員会 生涯学習課主幹兼係長			

任期 平成29年7月16日～31年7月15日 (役職は任命時のもの)

※ 平成30年9月1日から社会教育委員が生涯学習審議会委員を兼ねる

諮問・答申等

平成19・20年度 「地域における世代間交流活動の推進方策について」(提言)

平成21・22年度 「個人の要望と社会の要請にこたえる社会教育の在り方について」(提言)

平成23・24年度 「体験活動を重視した青少年教育の在り方について」(提言)

平成25・26年度 「情報化・国際化に対応した家庭教育支援の充実方策について」(提言)

平成27・28年度 「本県におけるこれからの社会教育行政の在り方について」(提言)

(3) 秋田県立図書館協議会委員

No	氏名	役職等	No	氏名	役職等
1	石沢 真貴	秋田大学教育文化学部教授	8	関 千賀子	秋田県立図書館ボランティア
2	小野崎 牧子	秋田市学校図書館協議会会長 秋田市立金足西小学校長	9	富岡 朝子	秋田県おやこ劇場連絡会委員
3	菊池 一二三	前秋田県立能代高等学校長	10	富岡 美津子	仙北市学習資料館・イベント交流館館長
4	小林 俊昭	秋田県立秋田きりり支援学校長	11	内藤 郁子	横手市図書館課長 横手市立図書館長
5	小松田 徳彦	株式会社ダイヤプラザ 取締役総務部長	12	平川 幸恵	秋田県立大館桂桜高等学校 学校司書
6	重原 美優	秋田大学教育文化学部学生	13	渡辺 歩	秋田魁新報社文化部長
7	清水 和雄	公募委員			

任期 平成29年11月9日～平成31年11月8日(役職は任命時のもの)
平成29年度～平成31年度協議事項 ・秋田県立図書館の運営及びサービスのあり方について

(4) 秋田県立博物館協議会委員

No	氏名	役職等	No	氏名	役職等
1	芦原 真澄	湯沢東小学校PTA会長	8	菅原 潤	秋田魁新報社編集局 文化部次長
2	小川 明夫	東北自然エネルギー(株) 能代事業所電気主任技術者	9	関 幸子	鹿角紫紺染・藍染研究会会長
3	川田 信	秋田西高等学校校長	10	深澤 濟子	博物館ボランティアアイリスの会会長
4	近藤 敏之	日本放送協会秋田放送局 副局長	11	星崎 和彦	秋田県立大学准教授
5	佐藤 重左エ門	秋田市北部公民館長	12	森下 勢津子	公募委員
6	佐藤 はづき	非常勤職員	13	山崎 昌子	秋田県地域婦人団体 連絡協議会常任委員
7	塩原 敬	東日本旅客鉄道株式会社秋田支社 総務部長			

任期 平成29年7月9日～平成31年7月8日(役職は任命時のもの)
平成29年度協議事項 ・「企画展示への博物館の取り組み」について・平成30年度事業計画(案)につい

(5) 秋田県立近代美術館協議会委員

No	氏名	役職等	No	氏名	役職等
1	浅野 壽里	アート教室「森のおと」主宰	6	澤谷 ゆりか	秋田ふるさと村総務部総務課長
2	檜尾 典子	公募(イベント会社役員・司会業)	7	澁谷 和之	澁谷デザイン事務所代表
3	亀沢 修	小坂町町史編さん室長	8	松田 砂織	書道教室「えがおの花」代表
4	木村 雅美	横手市教育委員会 教育指導部学校教育課長	9	涌井 良介	日本放送協会秋田放送局長
5	佐藤 稔	横手市立横手南小学校長	10	渡辺 歩	秋田魁新報社文化部長

任期 平成28年6月10日～平成30年6月9日
平成29年度協議事項 ・28年度事業内容について ・29年度事業計画内容について

(6) 秋田県生涯学習センター運営委員会委員

No	氏名	役職等	No	氏名	役職等
1	後藤節子	特定非営利法人 あきた子どもネット代表	6	森田千枝子	秋田県生涯学習奨励員協議会 会長
2	能登祐子	のしろ白神ネットワーク代表	7	原義彦	秋田大学大学院教育学研究科教授
3	小濱俊	あきぎん長生き学校事務局担当 秋田銀行経営企画部	8	飯塚雅子	秋田ケーブルテレビ取締役 経営戦略室ゼネラルマネージャー
4	佐藤有加	センター利用者代表 カレッジ受講者代表	9	伊藤純二	公募委員
5	上野節子	秋田県公民館連合会会長 小坂町教育委員会事務局長			

任期 平成29年11月1日～平成31年10月31日
平成29年度協議事項 ・秋田県生涯学習センターの今後の事業運営の在り方について

(7) 秋田県立大館少年自然の家協働会議委員

No	氏名	役職等	No	氏名	役職等
1	高橋善之	大館市教育委員会教育長	6	田中清美	大館市子ども会育成連合会長
2	三浦栄一	大館市立城西小学校長	7	齋藤隆悦	大館市スポーツ少年団 事務局長
3	月居裕二	扇田こども園理事長	8	石川栄子	オカリナサークルトライあんぐる代表
4	藤盛公之	東光コンピュータサービス(株) 代表取締役社長	9	鳥潟美奈子	大館市放課後子ども教室 コーディネーター
5	石川久晴	大館少年自然の家後援会長	10	島田真紀子	大館de子育て代表

任期 平成30年4月1日～平成32年3月31日

(8) 秋田県立保呂羽山少年自然の家運営協議会委員

No	氏名	役職等	No	氏名	役職等
1	鈴木康	南教育事務所長	5	白澤進	(株)天下森振興公社 代表取締役社長
2	伊藤勝	横手市大森地域局長	6	鈴木知行	雄物川小学校PTA代表
3	高橋徹	羽後町立西馬音内小学校長	7	渡部卓	秋田県カヌー協会
4	佐藤徳美	すくすくだけっこ園長			

任期 平成29年4月1日～31年3月31日
平成29年度協議事項 ・平成29年度の運営及び事業内容等について

(9) 秋田県立岩城少年自然の家運営協議会委員

No	氏名	役職等	No	氏名	役職等
1	新目基	秋田県立ゆり養護学校長	6	東海林慶孝	由利本荘市PTA事務局
2	大竹晃	由利本荘市岩城教育学習課長	7	四本三枝子	岩城小学校運営委員
3	加藤敏	秋田太陽幼稚園長	8	六郷博志	井川町立井川小学校長
4	金森俊彦	株式会社岩城総括支配人			
5	喜田良直	秋田魁新報社本荘支局長			

任期 平成29年4月1日～31年3月31日
平成29年度協議事項 ・平成29年度の運営及び事業内容について

(10) 秋田県立農業科学館運営協議会委員

No	氏名	役職等	No	氏名	役職等
1	石川和美	NPO法人障がい者自立支援生活センター「ほっと大仙」理事長	5	平田尚之	大仙市立内小友小学校長
2	伊東金一	秋田県立大曲農業高等学校長	6	伊藤雅己	大仙市教育委員会教育指導部長
3	佐藤啓子	元JA秋田おばこ女性部フレッシュ部会長	7	頼泰樹	秋田県立大学 生物生産科学科 助教
4	渋谷聡	道の駅「雁の里せんなん」支配人			

任期 平成28年5月1日～平成30年4月30日

平成29年度協議事項 ・平成29年度事業内容について ・平成28年度委員提言に対する取組について
 ・学校、他の機関等との連携について

2 生涯学習・社会教育関連施設

(1) 市町村教育委員会生涯学習・社会教育主管課

※教育委員会事務局と生涯学習・社会教育主管課の住所・電話番号等が違ふ場合は、併記

(平成30年4月1日現在)

No.	市町村名	主管課名	郵便番号	所在地	電話	FAX	
1	秋田市	生涯学習室	010-8560	秋田市山王一丁目1-1	018-888-5810	888-5811	
2	能代市	生涯学習・スポーツ振興課	018-3192	能代市二ツ井町字上台1-1	0185-73-5285	73-6459	
3	横手市	生涯学習課	013-8601	横手市中央町8-2	0182-35-2254	32-2611	
		生涯学習センター	横手	013-0028	横手市朝倉町6-38	0182-35-2138	32-8648
			増田	019-0701	横手市増田町増田字土肥館173	0182-45-5556	45-5560
			平鹿	013-0105	横手市平鹿町浅舞字覚町後140	0182-24-1340	24-1345
			雄物川	013-0208	横手市雄物川町沼館字高畑338	0182-22-5535	22-5536
			大森	013-0514	横手市大森町字大中島268	0182-26-4073	26-3200
			十文字	019-0522	横手市十文字町字西上38-1	0182-42-2067	42-2076
			山内	019-1108	横手市山内土渕字二瀬8-4	0182-53-2187	53-2140
			大雄	013-0461	横手市大雄字三村東18	0182-52-2111	52-3906
		教育委員会	013-8601	横手市条里一丁目1-64	0182-32-2402	32-4034	
図書館課	013-0205	横手市雄物川町今宿字鳴田133	0182-22-2300	22-2301			
4	大館市	生涯学習課	018-3595	大館市早口字上野43-1	0186-43-7113	54-6100	
5	男鹿市	生涯学習室	010-0595	男鹿市船川港船川字泉台66番地1	0185-24-9133	24-9156	
6	湯沢市	生涯学習課	012-8501	湯沢市佐竹町1-1	0183-73-2163	72-8515	
		生涯学習センター	湯沢	012-0824	湯沢市佐竹町4-5	0183-73-1132	73-1132
			稲川	012-0105	湯沢市川連町字上平城120	0183-42-5816	42-5817
			雄勝	019-0204	湯沢市横堀字白銀町49-1	0183-52-2113	52-2805
			皆瀬	012-0183	湯沢市皆瀬字沢梨台106	0183-46-2033	46-2133
7	鹿角市	生涯学習課	018-5292	鹿角市花輪字荒田4-1	0186-30-0292	30-1140	
8	由利本荘市	生涯学習課	018-0692	由利本荘市西目町沼田字弁天前40-61	0184-22-0900	33-2202	
		本荘教育学習課	015-0076	由利本荘市東町15	0184-22-2673	22-2506	
		矢島教育学習課	015-0404	由利本荘市矢島町七日町字羽坂64-1	0184-56-2203	55-4224	
		岩城教育学習課	018-1392	由利本荘市岩城内道川字新鶴潟50	0184-73-2468	73-2131	
		由利教育学習課	015-0341	由利本荘市前郷字御伊勢下24-1	0184-53-2245	53-2992	
		大内教育学習課	018-0795	由利本荘市岩谷町字日渡100	0184-65-2210	65-2841	
		東由利教育学習課	015-0295	由利本荘市東由利老方字橋脇112	0184-69-2310	69-2039	
		西目教育学習課	018-0604	由利本荘市西目町沼田字新道下2-533	0184-33-2315	33-3536	
		鳥海教育学習課	015-0501	由利本荘市鳥海町伏見字久保193	0184-57-3020	27-6041	

(平成30年4月1日現在)

No.	市町村名	主管課名	郵便番号	所在地	電話	FAX	
9	潟上市	文化スポーツ課	010-0201	潟上市天王字棒沼台226-1	018-853-5363	853-5277	
10	大仙市	生涯学習課	014-0062	大仙市大曲上栄町2-16	0187-63-1111	63-7131	
		公民館	神 岡	019-1701	大仙市神宮寺字下川原前開102	0187-72-2501	72-4844
			西 仙 北	019-2112	大仙市刈和野字愛宕下24-1	0187-75-1115	75-0392
			中 仙	014-0203	大仙市北長野字袴田95	0187-56-7201	56-7202
			協 和	019-2401	大仙市協和船岡字大袋1-7	018-892-3128	892-3822
			南 外	019-1901	大仙市南外字悪戸野127-6	0187-74-2130	74-2456
			仙 北	014-0113	大仙市堀見内字元田茂木7-1	0187-69-3333	69-2106
太 田	019-1613	大仙市太田町太田字新田田尻3-4	0187-88-1119	88-1921			
11	北秋田市	教育委員会	018-3312	北秋田市花園町15-1	0186-62-6616	62-2678	
		生涯学習課	018-3312	北秋田市花園町10-5	0186-62-1130	62-1669	
12	にかほ市	生涯学習課	018-0311	にかほ市金浦字南金浦49-2	0184-38-2171	38-4925	
		公民館	金 浦	018-0311	にかほ市金浦字南金浦49-2	0184-38-2049	38-4925
			仁 賀 保	018-0402	にかほ市平沢字馬飼森30	0184-37-3121	37-3123
			象 潟	018-0104	にかほ市象潟町字狐森31-1	0184-43-2229	43-2586
13	仙北市	生涯学習課	014-0392	仙北市角館町東勝楽丁19	0187-43-3383	54-1727	
14	小坂町	学習振興班	017-0201	小坂町小坂字砂森7-1	0186-29-2069	29-4436	
15	上小阿仁村	生涯学習班	018-4421	上小阿仁村小沢田字向川原60-3	0186-60-9000	77-3223	
16	藤里町	生涯学習係	018-3201	藤里町藤琴字家の後67	0185-79-1327	79-2227	
17	三種町	生涯学習係	018-2104	三種町鹿渡字東二本柳29-3	0185-87-2113	87-3052	
18	八峰町	生涯学習課	018-2641	八峰町八森字中浜196-1	0185-77-3700	74-5290	
19	五城目町	教育委員会	018-1725	五城目町西磯ノ目一丁目1-1	018-852-5372	852-5370	
		生涯学習課	018-1723	五城目町上樋口字堂社75	018-852-4411	852-4414	
20	八郎潟町	教育課	018-1692	八郎潟町字大道80	018-875-5812	875-5950	
21	井川町	教育委員会	018-1512	井川町北川尻字海老沢樋ノ口79-2	018-874-4422	874-2924	
22	大潟村	生涯学習班	010-0443	大潟村字中央1-21	0185-45-2611	45-2661	
23	美郷町	教育委員会	019-1541	美郷町土崎字上野乙170-10	0187-84-4914	85-3102	
		生涯学習課	019-1234	美郷町飯詰字北中島37-1	0187-84-4915	83-2451	
24	羽後町	教育委員会	012-1131	羽後町西馬音内字中野177	0183-62-2111	62-3334	
		中央公民館	012-1131	羽後町西馬音内字本町23	0183-62-1128	62-1129	
25	東成瀬村	教育委員会	019-0801	東成瀬村田子内字仙人下30-1	0182-47-3415	47-2119	

(2) 市町村生涯学習・社会教育施設等

①公民館

(平成30年4月1日現在)

No	名 称	所 在 地	電 話	FAX
1	能代市中央公民館	能代市追分町4-26	0185-54-8141	54-8145
2	能代市東部公民館	能代市扇田字道地155-1	0185-58-3100	58-4551
3	能代市扇淵公民館	(上記公民館と共用)		
4	能代市南部公民館	能代市河戸川字南後田134-1	0185-89-2324	89-2325
5	能代市向能代公民館	能代市向能代字上野越83	0185-52-6318	52-4983
6	能代市檜山公民館	能代市檜山字霧山下104	0185-58-3101	58-4505
7	能代市鶴形公民館	能代市字鶴形70	0185-58-3211	58-3007
8	能代市二ツ井公民館	能代市二ツ井町字下野家後49	0185-73-2590	73-2591
9	横手市横手中央公民館	横手市本町3-30	0182-32-3137	33-7517
10	横手市朝倉公民館	横手市朝倉町6-38	0182-35-2138	32-8648
11	横手市旭公民館	横手市猪岡字水上91-2	0182-36-1100	36-1538
12	横手市栄公民館	横手市大屋新町字堂ノ前32-1	0182-33-5320	33-5321
13	横手市境町公民館	横手市上境字谷地中144-1	0182-36-1200	32-7875
14	横手市黒川公民館	横手市黒川字館西619	0182-38-2111	38-2601
15	横手市金沢公民館	横手市金沢中野長持213	0182-37-2111	37-2611
16	横手市増田公民館	横手市増田町増田字土肥館173	0182-45-5556	45-5562
17	横手市亀田公民館	横手市増田町亀田字半助村70	0182-45-2321	45-4091
18	横手市西成瀬公民館	横手市増田町荻袋字真当72	0182-45-2657	45-4092
19	横手市狙半内公民館	横手市増田町狙半内字七曲下101	0182-45-9020	45-9031
20	横手市浅舞公民館	横手市平鹿町浅舞字覚町後140	0182-24-1340	24-1345
21	横手市吉田公民館	横手市平鹿町上吉田字田ノ植87	0182-24-1131	—
22	横手市醍醐公民館	横手市平鹿町醍醐字四ツ屋76	0182-25-4001	25-4028
23	横手市沼館公民館	横手市雄物川町沼館字沼館140-1	0182-22-3606	22-3606
24	横手市里見公民館	横手市雄物川町東里字東里173-2	0182-22-3201	—
25	横手市福地公民館	横手市雄物川町柏木字柏木13-1	0182-22-3252	—
26	横手市大沢公民館	横手市雄物川町大沢字大沢182	0182-22-2082	—
27	横手市館合公民館	横手市雄物川町薄井字薄井60	0182-23-1223	—
28	横手市大森公民館	横手市大森町字大森145	0182-26-2342	26-4200
29	横手市八沢木公民館	横手市大森町八沢木字中房29	0182-26-3250	26-3250
30	横手市前田公民館	横手市大森町八沢木字前田33-2	0182-26-6040	26-6040
31	横手市川西公民館	横手市大森町袴形字東神成309	0182-26-4150	26-4150
32	横手市十文字公民館	横手市十文字町字西上38-1	0182-42-2067	42-2076
33	横手市三重公民館	横手市十文字町十五野新田字増田道東29-22	0182-42-2067	42-2076
34	横手市十文字西公民館	横手市十文字町植田字一卜市330	0182-44-3100	44-5243
35	横手市山内公民館	横手市山内土淵字二瀬8-4	0182-53-2187	53-2140
36	横手市大雄公民館	横手市大雄字三村東18	0182-52-2522	—
37	大館市立中央公民館	大館市字桜町南45-1	0186-42-4369	43-3536
38	大館市立釈迦内公民館	大館市釈迦内字上大留6	0186-43-7117	48-3310
39	大館市立長木公民館	大館市上代野字八幡袋24-1	0186-43-7118	48-3312
40	大館市立上川沿公民館	大館市池内字大出135	0186-42-0836	42-3754
41	大館市立下川沿公民館	大館市川口字隼人岱108-55	0186-49-0271	42-2794
42	大館市立真中公民館	大館市出川字上野30	0186-49-5928	42-5948
43	大館市立二井田公民館	大館市二井田字高村1	0186-49-4121	42-4804
44	大館市立十二所公民館	大館市十二所字元館1-1	0186-43-7123	52-2605
45	大館市立花岡公民館	大館市花岡町字前田102-3	0186-43-7124	46-2201
46	大館市立矢立公民館	大館市白沢字白沢1149	0186-43-7125	46-2002
47	大館市立比内公民館	大館市比内町扇田字庚申岱8	0186-43-7141	55-3652
48	大館市立田代公民館	大館市早口字上野43-1	0186-43-7126	54-6263

(平成30年4月1日現在)

No	名 称	所 在 地	電 話	FAX
49	男鹿市中央公民館	男鹿市船川港船川字海岸通り2-14-5	0185-23-2251	23-2253
50	男鹿市船川港公民館	男鹿市船川港船川字外ヶ沢126-1	0185-23-2552	23-2553
51	男鹿市北浦公民館	男鹿市北浦北浦字杉原9-1	0185-33-2112	33-2200
52	男鹿市脇本公民館	男鹿市脇本脇本字前野8	0185-25-2112	25-4500
53	男鹿市船越公民館	男鹿市船越字船越40	0185-35-2210	35-2100
54	男鹿市五里合公民館	男鹿市五里合神谷字下石27	0185-34-2810	34-2100
55	男鹿市男鹿中公民館	男鹿市男鹿中山町字家口144-2	0185-33-2039	33-3200
56	男鹿市戸賀公民館	男鹿市戸賀浜塩谷字大水沢15-2	0185-37-2111	37-2100
57	男鹿市椿公民館	男鹿市船川港椿字東27	0185-27-2111	27-2100
58	男鹿市船川北公民館	男鹿市船川港比詰字大沢田44-4	0185-24-3140	24-3140
59	男鹿市若美公民館	男鹿市角間崎字家ノ下54(若美コミュニティセンター内)	0185-46-4109	46-2224
60	湯沢市立湯沢公民館	湯沢市佐竹町4-5	0183-73-1132	73-1132
61	湯沢市立山田公民館	湯沢市山田字中屋敷135-1	0183-73-3001	73-3001
62	湯沢市立三関公民館	湯沢市下関字下舞台5-1	0183-72-9500	72-9501
63	湯沢市立弁天公民館	湯沢市森字熊ノ堂上羽場13-1	0183-73-2717	73-2717
64	湯沢市立幡野公民館	湯沢市金谷字樋口123	0183-73-2718	73-2718
65	湯沢市立須川公民館	湯沢市相川字須川150-3	0183-79-2111	79-2111
66	湯沢市立高松公民館	湯沢市高松字上地6-2	0183-79-3370	79-3370
67	湯沢市立稲川公民館	湯沢市川連町字上平城120	0183-42-5816	42-5817
68	湯沢市立稲庭公民館	湯沢市稲庭町字稲庭238-1	0183-43-2001	43-2001
69	湯沢市立雄勝公民館	湯沢市横堀字白銀町49-1	0183-52-2113	52-2805
70	湯沢市立院内公民館	湯沢市下院内字田用橋61	0183-52-2498	52-2498
71	湯沢市立秋ノ宮公民館	湯沢市秋ノ宮字山岸146	0183-55-2862	55-2862
72	湯沢市立小野公民館	湯沢市小野字油屋敷15	0183-52-2590	52-2590
73	湯沢市立皆瀬公民館	湯沢市皆瀬字沢梨台106	0183-46-2033	46-2133
74	由利本荘市中央公民館	由利本荘市東町15	0184-22-0900	22-2506
75	由利本荘市子吉公民館	由利本荘市埋田字用堰北17	0184-22-0425	27-1008
76	由利本荘市小友公民館	由利本荘市三条字三条谷地72-1	0184-22-0318	27-1009
77	由利本荘市石沢公民館	由利本荘市館字中島372	0184-29-2111	27-4000
78	由利本荘市南内越公民館	由利本荘市川口字愛宕町192	0184-22-0316	22-0316
79	由利本荘市北内越公民館	由利本荘市内越字平岡304-1	0184-22-0319	27-1010
80	由利本荘市松ヶ崎公民館	由利本荘市神沢字浜辺111	0184-28-2001	27-3000
81	由利本荘市矢島公民館	由利本荘市矢島町七日町字羽坂64-1	0184-56-2203	55-4224
82	由利本荘市岩城公民館	由利本荘市岩城内道川字新鶴潟50	0184-73-2468	73-2131
83	由利本荘市由利公民館	由利本荘市前郷字御伊勢下24-1	0184-53-2245	53-2992
84	由利本荘市西目公民館	由利本荘市西目町沼田字新道下2-533	0184-33-2315	33-3536
85	由利本荘市大内公民館	由利本荘市岩谷町字日渡100	0184-65-2210	65-2841
86	由利本荘市下川大内地区館	由利本荘市松本字上川原14-4	0184-66-2001	66-2959
87	由利本荘市上川大内地区館	由利本荘市小栗山字小栗山113	0184-67-2301	67-2918
88	由利本荘市東由利公民館	由利本荘市東由利老方字台山36	0184-69-2311	69-2850
89	由利本荘市鳥海公民館	由利本荘市鳥海町伏見字久保193	0184-57-2881	27-6041
90	由利本荘市笹子公民館	由利本荘市鳥海町上笹子字下野77-2	0184-59-2311	59-2312
91	由利本荘市直根公民館	由利本荘市鳥海町中直根字中山5-2	0184-58-2111	58-2112
92	潟上市昭和公民館	潟上市昭和久保字堤の上1-3	018-855-5130	877-4200
93	潟上市昭和中央地区館	潟上市昭和久保字町後247	018-877-6693	—
94	潟上市昭和南部地区館	潟上市昭和久保字北野街道上56-8	—	—
95	潟上市多目的交流施設 (潟上市昭和豊川地区館)	潟上市昭和豊川船橋字鈴木8-1	018-877-4738	—
96	潟上市昭和西部地区館	潟上市昭和久保字後谷地4-1	—	—
97	潟上市飯田川公民館	潟上市飯田川下蛇川字八ツ口66	018-877-6744	877-2566
98	潟上市天王公民館	潟上市天王字上江川47-398	018-878-4111	878-4112
99	大仙市立大曲中央公民館	大仙市大曲日の出町二丁目6-60	0187-63-8766	63-6102

(平成30年4月1日現在)

No	名 称	所 在 地	電 話	FAX
100	大仙市立大曲公民館	大仙市大曲上栄町2-16	0187-63-1111	63-7131
101	大仙市立花館公民館	大仙市花館上町5-19	0187-62-3012	62-3018
102	大仙市立内小友公民館	大仙市内小友字仙北屋68-2	0187-68-2033	68-2037
103	大仙市立大川西根公民館	大仙市大曲西根字小館10	0187-68-3531	68-3531
104	大仙市立藤木公民館	大仙市藤木字乙本藤木8	0187-65-2823	86-5628
105	大仙市立四ツ屋公民館	大仙市四ツ屋字西下瀬162-4	0187-66-1500	66-1500
106	大仙市立角間川公民館	大仙市角間川町字四上町1	0187-65-2545	86-5624
107	大仙市立神岡中央公民館	大仙市神宮寺字下川原前開102	0187-72-2501	72-4844
108	大仙市立北檜岡公民館	大仙市北檜岡字北檜岡57	0187-72-2414	—
109	大仙市立西仙北中央公民館	大仙市刈和野字愛宕下24-1	0187-75-1115	75-0392
110	大仙市立刈和野地区公民館	大仙市刈和野字愛宕町10-2	0187-75-1520	—
111	大仙市立土川地区公民館	大仙市土川字刈布沢24-48	0187-75-1104	75-1104
112	大仙市立大沢郷地区公民館	大仙市大沢郷宿字横山59-2	0187-78-1100	78-1100
113	大仙市立強首地区公民館	大仙市強首字上野台1	0187-77-2121	77-2121
114	大仙市立中仙公民館	大仙市北長野字袴田95	0187-56-7201	56-7202
115	大仙市立協和公民館	大仙市協和船岡字大袋1-7	018-892-3128	892-3822
116	大仙市立南外公民館	大仙市南外字悪戸野127-6	0187-74-2130	74-2456
117	大仙市立仙北公民館	大仙市堀見内字元田茂木7-1	0187-69-3333	69-2106
118	大仙市立太田公民館	大仙市太田町太田字新田尻3-4	0187-88-1119	88-1921
119	北秋田市七座公民館	北秋田市今泉字根立場65-2	0186-67-2529	67-2529
120	北秋田市坊沢公民館	北秋田市坊沢字善千鳥坂17-1	0186-62-4729	62-4729
121	北秋田市綴子公民館	北秋田市綴子字掛泥道上151-1	0186-62-1472	62-1472
122	北秋田市栄公民館	北秋田市栄字下夕前田9-1	0186-62-0744	—
123	北秋田市沢口公民館	北秋田市脇神字下太田表22-1	0186-62-4829	62-4829
124	北秋田市七日市公民館	北秋田市七日市字寺山下7-1	0186-66-2001	66-2001
125	北秋田市森吉公民館	北秋田市米内沢字寺ノ下16-3	0186-72-3259	72-3374
126	北秋田市阿仁公民館	北秋田市阿仁水無字大町146-1	0186-82-2220	82-2221
127	北秋田市大阿仁公民館	北秋田市阿仁幸屋渡字山根22-4	0186-84-2311	84-2366
128	北秋田市合川駅前公民館	北秋田市新田目字大野82-2	0186-78-2114	78-2106
129	北秋田市合川公民館	北秋田市李岱字下豊田25	0186-78-2114	78-2106
130	北秋田市前田公民館	北秋田市阿仁前田字下モ川端167-1外	0186-84-8770	87-8770
131	にかほ市仁賀保公民館	にかほ市平沢字馬飼森30	0184-37-3121	37-3123
132	にかほ市金浦公民館	にかほ市金浦字南金浦49-2	0184-38-2049	38-4925
133	にかほ市象潟公民館	にかほ市象潟町字狐森31-1	0184-43-2229	43-2586
134	仙北市田沢湖公民館	仙北市田沢湖生保内字宮ノ後27	0187-43-1061	43-1226
135	仙北市田沢地区公民館	仙北市田沢湖田沢字大山7	0187-43-1351	58-4100
136	仙北市神代地区公民館	仙北市田沢湖神代字古館野404-1	0187-44-2402	—
137	仙北市角館公民館	仙北市角館町表町上丁6	0187-54-1110	54-1521
138	仙北市中川地区公民館	仙北市角館町川原中道66	0187-43-3309	—
139	仙北市雲沢地区公民館	仙北市角館町雲然田中437-13	0187-43-3309	—
140	仙北市白岩地区公民館	仙北市角館町白岩上西野123	0187-43-3309	—
141	仙北市西木公民館	仙北市西木町門屋字漆原89-2	0187-47-3100	47-3140
142	仙北市桧木内地区公民館	仙北市西木町桧木内字松葉290-1	0187-48-2220	48-2930
143	仙北市角館東地区公民館	仙北市角館町外ノ山11	0187-54-1110	—
144	小坂町中央公民館	小坂町小坂字砂森7-1	0186-29-2069	29-4436
145	小坂町小坂公民館	(上記公民館と共用)		
146	小坂町川上公民館	小坂町小坂字下川原28-2	0186-29-2344	29-2344
147	小坂町七滝公民館	小坂町荒谷字沢ノ口16-1	0186-29-3411	29-5330
148	上小阿仁村公民館	上小阿仁村小沢田字向川原60-3	0186-60-9000	77-3223
149	藤里町公民館	藤里町藤琴字家の後14	0185-79-2117	79-2227
150	三種町山本公民館	三種町森岳字町尻27-1	0185-83-2354	83-4775
151	三種町八竜公民館	三種町鶴川字西本田2	0185-85-2177	85-2205
152	三種町下岩川地区館	三種町下岩川字長面谷地39-2	0185-84-2111	—
153	三種町金岡地区館	三種町豊岡金田字金光寺4-1	0185-83-2093	—

(平成30年4月1日現在)

No	名 称	所 在 地	電 話	FAX
154	三種町鶴川地区館	三種町鶴川字西鶴川85	0185-85-2269	—
155	三種町浜口地区館	三種町浜田字福沢59	0185-85-2267	—
156	三種町琴丘公民館	三種町鹿渡字東二本柳29-3	0185-87-3232	87-3052
157	八峰町公民館	八峰町峰浜田中字野田沢20-1	0185-76-2323	76-2387
158	五城目町中央公民館	五城目町上樋口字堂社75	018-852-4411	852-4414
159	五城目町五城目地区公民館	(上記公民館と共用)		
160	五城目町馬場目地区公民館	五城目町馬場目字蓬内台117-1	018-853-2121	853-1990
161	五城目町富津内地区公民館	五城目町内川黒土字千刈台7	018-854-2121	853-1629
162	五城目町内川地区公民館	五城目町内川湯ノ又字苗代沢93-1	018-854-2314	853-1732
163	五城目町大川地区公民館	五城目町大川下樋口字屋敷下3-2	018-875-5067	874-8525
164	五城目町森山地区公民館	五城目町小池字森山下147	018-852-4421	853-1394
165	五城目町馬川地区公民館	五城目町高崎字前田81	018-855-1175	855-1175
166	八郎潟町公民館	八郎潟町字大道81-1	018-875-5777	—
167	井川町公民館	井川町北川尻字海老沢樋ノ口79-2	018-874-4422	874-2924
168	大潟村公民館	大潟村字中央1-21	0185-45-2611	45-2661
169	美郷町公民館	美郷町飯詰字北中島37-1	0187-84-4915	83-2451
170	羽後町立中央公民館	羽後町西馬音内字本町23	0183-62-1128	62-1129
171	羽後町立西馬音内公民館	(上記公民館と共用)		
172	羽後町立三輪公民館	羽後町貝沢字拾三本塚111-1	0183-62-2098	62-2098
173	羽後町立新成公民館	羽後町足田字古堤下30	0183-62-2094	62-2094
174	羽後町立明治公民館	羽後町新町字野町1	0183-62-2291	62-2291
175	羽後町立元西公民館	羽後町西馬音内堀回字関ノ口71-1	0183-62-2296	62-2296
176	羽後町立田代公民館	羽後町田代字天王141	0183-67-2001	67-2001
177	羽後町立仙道公民館	羽後町下仙道字風平97-1	0183-58-7001	58-7002
178	東成瀬公民館	雄勝郡東成瀬村天子内字仙人下30-1	0182-47-3415	47-2119

(公民館類似施設)

(平成30年4月1日現在)

No	名 称	所 在 地	電話番号	FAX番号
1	秋田市西部市民サービスセンター(ウェスター)	秋田市新屋扇町 13-34	018-826-9004	888-8081
2	秋田市北部市民サービスセンター(キタスカ)	秋田市土崎港西五丁目3-1	018-893-5969	845-2265
3	秋田市河辺市民サービスセンター(カワベリア)	秋田市河辺和田字北条ヶ崎38-2	018-882-5171	882-3051
4	秋田市雄和市民サービスセンター(ユービス)	秋田市雄和妙法字上大部 48-1	018-886-5540	886-2154
5	秋田市南部市民サービスセンター(なんびあ)	秋田市御野場一丁目5-1	018-838-1217	829-5312
6	秋田市東部市民サービスセンター(いーぱる)	秋田市広面字釣瓶町13-3	018-853-1389	834-1829
7	秋田市中央市民サービスセンター(センターズ)	秋田市山王一丁目1-1	018-888-5654	888-5641
8	秋田市将軍野高齢者学習センター(松林館)	秋田市将軍野南一丁目10-81	018-846-7056	—
9	能代市生涯学習施設サン・ウッド能代	能代市萩の台1-28	0185-52-3121	52-3121
10	常盤小学校及び常盤中学校地域連携施設等	能代市常盤字堂回90	0185-59-2111	59-2941
11	横手市吉田地区生涯学習センター	横手市平鹿町上吉田字吉田95-3	0182-24-1131	24-3617
12	雄物川コミュニティセンター	横手市雄物川町沼館字高畑338	0182-22-5535	22-5536
13	大森コミュニティセンター	横手市大森町字大中島276	0182-26-3590	26-3590
14	鹿角市花輪市民センター	鹿角市花輪字八正寺13	0186-23-3351	23-5740
15	鹿角市十和田市民センター	鹿角市十和田毛馬内字城ノ下7-5	0186-35-3045	35-4609
16	鹿角市尾去沢市民センター	鹿角市尾去沢字軽井沢46-5	0186-23-2553	23-3372
17	鹿角市八幡平市民センター	鹿角市八幡平字堂の上64-1	0186-32-2029	32-2004
18	十和田市民センター大湯地区市民センター	鹿角市十和田大湯字権現堂22-1	0186-37-2057	37-2057
19	十和田市民センター錦木地区市民センター	鹿角市十和田錦木字浜田91-1	0186-35-4477	35-4477
20	八幡平市民センター谷内地区市民センター	鹿角市八幡平字仲の沖100	0186-34-2336	34-2336
21	北秋田市民ふれあいプラザ	北秋田市花園町10-5	0186-62-1130	62-1669
22	北秋田市上杉あいターミナル	北秋田市上杉字相染岱174-1外	0186-78-2114	78-2106
23	大仙市サンクエスト大曲	大仙市大曲日の出町1-23-3	0187-63-5572	63-5572
24	大仙市地域交流センターはびねす大仙	大仙市幸町2-70	0187-88-8722	63-8880
25	美郷町北ふれあい館	美郷町土崎字上野乙205-1	0187-87-6550	87-6552
26	美郷町中央ふれあい館	美郷町野中字下村37-1	0187-84-2822	84-2898
27	美郷町南ふれあい館	美郷町飯詰字北中島37-1	0187-84-4915	83-2451
28	大館市北地区コミュニティセンター	大館市有浦一丁目8-15	0186-45-0515	45-0530

②図書館

(平成30年4月1日現在)

No	図書館名	所在地	電話	FAX
1	秋田県立図書館	秋田市山王新町14-31	018-866-8400	866-6200
2	秋田県立図書館あきた文学資料館	秋田市中通6-6-10	018-884-7760	884-7761
3	ほくとライブラリー明徳館 (秋田市立中央図書館明徳館)	秋田市千秋明徳町4-4	018-832-9220	832-6660
4	秋田市立中央図書館明徳館文庫 (フォンテ文庫)	秋田市中通二丁目8-1フォンテ AKITA6階	018-893-6167	893-6167
5	ほくとライブラリー明徳館河辺分館 (秋田市立中央図書館明徳館河辺分館) (せせらぎライブラリー)	秋田市河辺北野田高屋字上前田表66-1	018-881-1202	882-5535
6	ほくとライブラリー土崎図書館 (秋田市立土崎図書館)	秋田市土崎港中央六丁目16-30	018-845-0572	845-9912
7	ほくとライブラリー新屋図書館 (秋田市立新屋図書館)	秋田市新屋大川町12-26	018-828-4215	828-9700
8	ほくとライブラリー雄和図書館 (秋田市立雄和図書館)	秋田市雄和妙法字上大部48-1	018-886-2853	886-3034
9	能代市立図書館	能代市追分町4-26	0185-54-1114	54-1491
10	横手市立横手図書館	横手市大町7-9	0182-32-2662	32-5830
11	横手市立増田図書館	横手市増田町増田字土肥館173	0182-45-5559	45-5562
12	横手市立平鹿図書館	横手市平鹿町浅舞字覚町後138	0182-24-3281	24-3335
13	横手市立雄物川図書館	横手市雄物川町今宿字鳴田133	0182-22-2300	22-2301
14	横手市立大森図書館	横手市大森町字東中島141-2	0182-56-4180	56-4182
15	横手市立十文字図書館	横手市十文字町字西上24-1	0182-42-1345	42-1849
16	大館市立栗盛記念図書館	大館市字谷地町13	0186-42-2525	42-3329
17	大館市立花矢図書館	大館市花岡町字前田162-3	0186-46-1557	46-1557
18	大館市立比内図書館	大館市比内町扇田字庚申岱8	0186-43-7142	55-3652
19	大館市立田代図書館	大館市早口字上野43-1	0186-43-7127	54-6100
20	男鹿市立図書館	男鹿市船川港船川字外ヶ沢126-1	0185-23-2552	23-2553
21	湯沢市立湯沢図書館	湯沢市字内館町27	0183-73-3040	72-6414
22	湯沢市立雄勝図書館	湯沢市横堀字白銀町49-1	0183-52-5387	52-5387
23	鹿角市立花輪図書館	鹿角市花輪字八正寺13	0186-23-4471	23-4458
24	鹿角市立立山文庫継承十和田図書館	鹿角市十和田毛馬内字上陣馬19-5	0186-35-3239	35-3239
25	由利本荘市中央図書館	由利本荘市東町15	0184-22-4900	22-2505
26	由利本荘市岩城図書館	由利本荘市岩城内道川字水呑場27-1	0184-73-3673	73-3673
27	由利本荘市由利図書館	由利本荘市前郷字御伊勢下33	0184-53-2121	53-2952
28	潟上市図書館	潟上市天王字御休下1-1	018-878-6688	878-6678
29	潟上市図書館 昭和分館	潟上市昭和久保字堤の上1-3	018-877-7305	877-7305
30	潟上市図書館 飯田川分館	潟上市飯田川字下虻川字八ツ口66	018-877-6744	877-2566
31	潟上市図書館 追分分館	潟上市天王字長沼132-21	018-873-5672	872-1010
32	大仙市立大曲図書館	大仙市大曲上栄町2-16	0187-62-1012	62-1023
33	大仙市立神岡図書館	大仙市神宮寺字下川原前開102	0187-72-2501	72-4844
34	大仙市立西仙北図書館	大仙市刈和野字愛宕下24-1	0187-75-0099	75-0392
35	大仙市立中仙図書館	大仙市北長野字袴田95	0187-56-7200	56-7202
36	大仙市立協和図書館	大仙市協和船岡字大袋1-7	018-892-3830	892-3833

(平成30年4月1日現在)

No	図書館名	所在地	電話	FAX
37	大仙市立南外図書館	大仙市南外字悪戸野127-6	0187-74-2130	74-2456
38	大仙市立仙北図書館	大仙市堀見内字下田茂木139	0187-69-3334	69-3339
39	大仙市立太田図書館	大仙市太田町太田字新田下野50-3	0187-86-9460	88-2044
40	北秋田市鷹巣図書館	北秋田市材木町2-3	0186-62-3311	62-2337
41	北秋田市森吉図書館	北秋田市米内沢字寺ノ下16-3	0186-72-3192	72-3192
42	にかほ市立図書館こびあ	にかほ市金浦字十二林70-10	0184-32-4100	32-4105
43	にかほ市立図書館仁賀保分館	にかほ市平沢字中町79	0184-35-4711	35-4618
44	にかほ市立図書館象潟分館	にかほ市象潟町字狐森31-1	0184-43-2229	43-2586
45	仙北市立田沢湖図書館	仙北市田沢湖生保内字武蔵野105-1	0187-43-1307	43-1327
46	仙北市総合情報センター・学習資料館	仙北市角館町田町上丁23	0187-43-3333	53-2701
47	小坂町立小坂図書館	小坂町小坂字中前田54-1	0186-29-2207	29-2207
48	上小阿仁村立図書館	上小阿仁村小沢田字向川原60-3	0186-60-9000	77-3223
49	八郎潟町立図書館	八郎潟町字中田67-4	018-827-5601	827-5604
50	美郷町立図書館	美郷町六郷字安楽寺122	0187-84-4040	84-3763
51	羽後町立図書館	羽後町西馬音内字本町108-1	0183-62-2205	62-2205

③青少年施設

(平成30年4月1日現在)

No	名称	所在地	電話	FAX	宿泊定員
1	秋田県青少年交流センター	秋田市寺内神屋敷3-1	018-880-2301	880-2302	99人
2	秋田県立大館少年自然の家	大館市東字岩神沢31	0186-43-3174	43-3175	196人
3	秋田県立保呂羽山少年自然の家	横手市大森町八沢木字大木屋73	0182-26-6011	26-6012	200人
4	秋田県立岩城少年自然の家	由利本荘市岩城赤平字長ヶ沢260-8	0184-74-2011	74-2012	220人
5	秋田県自然体験活動センター (あきた白神体験センター)	八峰町八森字御所の台53-1	0185-77-4455	77-4456	120人
6	秋田市太平山自然学習センター(まんならめ)	秋田市仁別字マンタラメ227-1	018-827-2171	827-2173	188人
7	自然科学学習館	秋田市東通仲町4-1 秋田市民交流プラザ4階・5階	018-887-5330	887-5331	—
8	能代市子ども館	能代市大町10-1	0185-52-1277	52-1278	—
9	能代市勤労青少年ホーム	能代市追分町4-26	0185-55-1585		—
10	横手市農山村体験学習交流施設 『釣りキチ三平の里』体験学習館	横手市増田町狙半内字七曲下101	0182-45-9020	45-9031	90人
11	大館市勤労青少年ホーム	大館市字三ノ丸60	0186-42-0872	42-0872	—
12	湯沢市皆瀬青年の家	湯沢市皆瀬字新処92	0183-47-5241	47-5511	—
13	湯沢市湯沢勤労青少年ホーム	湯沢市佐竹町4-52	0183-73-1132	73-1132	—
14	湯沢市稲川勤労青少年ホーム	湯沢市稲庭町字稲庭238-1	0183-43-2001	43-2001	—
15	青少年交流施設 野鳥の家	由利本荘市東由利田代字大平8-2	0184-69-2332		—
16	潟上市勤労青少年ホーム	潟上市天王字長沼132-21	018-873-5672	872-1010	
17	大仙市西仙北青少年自然の家	大仙市円行寺字大場台38	0187-78-1210		55人
18	大仙市立八乙女交流センター	大仙市長野字長野山88	0187-56-3870	56-3889	60人
19	北秋田市立合川学童研修センター	北秋田市鎌沢字石沢44	0186-78-4180		30人
20	仙北市勤労青少年ホーム	仙北市角館町外ノ山19	0187-54-3474	54-3474	—
21	上小阿仁村若者センター	上小阿仁村沖田面字野中278-7	0186-77-2030		—
22	東成瀬村青少年山の家	東成瀬村岩井川字野頭36-57	—		—

④生涯学習センター

(平成30年4月1日現在)

No	名 称	所 在 地	電 話	FAX
1	秋田県生涯学習センター	秋田市山王中島町1-1	018-865-1171	824-1799
2	上小阿仁村生涯学習センター	上小阿仁村小沢田字向川原60-3	0186-60-9000	77-3223
3	由利本荘市市民交流学習センター	由利本荘市上大野16	0184-24-4344	24-2714
4	由利本荘市鳥海学習センター	由利本荘市鳥海町栗沢字上田野4	0184-57-2900	-
5	由利本荘市笹子学習センター	由利本荘市鳥海町上笹子字塚台65	0184-59-2233	-
6	由利本荘市直根学習センター	由利本荘市鳥海町下直根字大谷地37	0184-58-2320	58-2321
7	由利本荘市八塩生涯学習センター	由利本荘市東由利館合字館野10	0184-69-2310	-
8	西仙北生涯学習センター	大仙市刈和野字愛宕下24-1	0187-75-1115	75-0392
9	小杉山地区生涯学習センター	大仙市土川字小杉山沢ノ内焼山1-2	0187-75-2807	-
10	横手生涯学習センター	横手市朝倉町6-38	0182-35-2138	32-8648
11	増田生涯学習センター	横手市増田町増田字土肥館173	0182-45-5556	45-5562
12	平鹿生涯学習センター	横手市平鹿町浅舞字覚町後140	0182-24-1340	24-1345
13	雄物川生涯学習センター	横手市雄物川町沼館字高畑338	0182-22-5535	22-5536
14	大森生涯学習センター	横手市大森町字大中島268	0182-26-4073	26-3200
15	十文字生涯学習センター	横手市十文字町字西上38-1	0182-42-2067	42-2076
16	山内生涯学習センター	横手市山内土渕字二瀬8-4	0182-53-2187	53-2140
17	大雄生涯学習センター	横手市大雄字三村東18	0182-52-2111	52-3906
18	湯沢市湯沢生涯学習センター	湯沢市佐竹町4-5	0183-73-1132	73-1132
19	湯沢市稲川生涯学習センター	湯沢市川連町字上平城120	0183-42-5816	42-5817
20	湯沢市雄勝生涯学習センター	湯沢市横堀字下白銀町49-1	0183-52-2113	52-2805
21	湯沢市皆瀬生涯学習センター	湯沢市皆瀬字沢梨台106	0183-46-2033	46-2133

⑤広域交流センター

(平成30年4月1日現在)

No	名 称	所 在 地	電 話	FAX
1	鹿角市交流センター	鹿角市花輪字荒田1-1	0186-23-7007	22-2612
2	小坂町交流センター セパーム	小坂町小坂字砂森7-1	0186-29-2069	29-4436
3	北秋田市交流センター	北秋田市材木町2-2	0186-63-2321	63-2322
4	能代山本広域交流センター	能代市字海詠坂3-2	0185-54-5300	89-4280
5	大仙市大曲交流センター	大仙市大曲日の出町2-7-53	0187-63-1105	63-1296
6	仙北市角館交流センター	仙北市角館町中菅沢77-30	0187-54-1003	54-1004
7	湯沢雄勝広域交流センター	湯沢市字沖鶴69-5	0183-73-9690	72-3821

⑥女性教育施設

(平成30年4月1日現在)

No	名 称	所 在 地	電 話	FAX
1	能代市働く婦人の家	能代市追分町4-26	0185-54-8210	54-8251
2	横手市女性センター	横手市本町3-30	0182-32-3137	33-7517
3	大館市女性センター	大館市根下戸新町6-13	0186-49-7028	49-7028

⑦視聴覚センター・ライブラリー

(平成30年4月1日現在)

No	名 称	所 在 地	電 話	FAX
1	秋田県生涯学習センター	秋田市山王中島町1-1	018-865-1171	824-1799
2	湯沢雄勝広域市町村圏組合視聴覚ライブラリー	湯沢市字沖鶴69-5 (湯沢雄勝広域交流センター内)	0183-73-9690	72-3821
3	秋田市視聴覚ライブラリー	秋田市河辺北野田高屋字上前田表66-1 (河辺総合福祉交流センター内)	018-882-5535	882-5535
4	由利本荘市視聴覚教育センター	由利本荘市東町15 (由利本荘市文化交流館カダーレ内)	0184-22-2509	22-2557

⑧博物館・美術館

(平成30年4月1日現在)

NO.	区分	名称	所在地	開館	電話	FAX
1	登録	秋田県立博物館	秋田市金足鳩崎字後山52	昭50	018-873-4121	873-4123
2	登録	秋田県立美術館	秋田市中通一丁目4-2	昭42	018-853-8686	836-0877
3	登録	秋田県立近代美術館	横手市赤坂字富ヶ沢62-46	平6	0182-33-8855	33-8858
4	登録	秋田市立千秋美術館	秋田市中通二丁目3-8	平元	018-836-7860	836-7862
5	登録	小坂町立総合博物館郷土館	鹿角郡小坂町小坂字中前田48-1	昭57	0186-29-4726	29-2207
6	登録	浜辺の歌音楽館	北秋田市米内沢字寺ノ下17-4	昭63	0186-72-3014	72-3374
7	登録	大潟村干拓博物館	南秋田郡大潟村字西5-2	平12	0185-22-4113	22-4115
8	相当	秋田県立農業科学館	大仙市内小友字中沢171-4	平3	0187-68-2300	68-2351
9	相当	秋田県児童会館 ※県立子ども博物館を移管・統合	秋田市山王中島町1-2	昭55	018-865-1161	865-1110
10	相当	秋田大学大学院国際資源学研究所 附属鉱業博物館	秋田市手形大沢28-2	昭36	018-889-2461	889-2465
11	相当	雄物川郷土資料館	横手市雄物川町沼館字高畑366	昭57	0182-22-2793	22-2807
12	類似	秋田市大森山動物園	秋田市浜田字潟端154	昭48	018-828-5508	828-5509
13	類似	秋田市立赤れんが郷土館	秋田市大町三丁目3-21	昭60	018-864-6851	864-6854
14	類似	秋田市民俗芸能伝承館 (ねぶり流し館)	秋田市大町一丁目3-30	平4	018-866-7091	866-7095
15	類似	旧金子家住宅	秋田市大町一丁目3-31	平17	018-866-7091	866-7095
16	類似	秋田市立佐竹史料館	秋田市千秋公園1-4	平2	018-832-7892	832-9524
17	類似	久保田城御隅櫓	秋田市千秋公園1-39	平元	018-832-1298	832-1298
18	類似	旧黒澤家住宅	秋田市榎山字石塚谷地297-99	平元	018-831-0285	831-0285
19	類似	秋田市立秋田城跡歴史資料館	秋田市寺内焼山9-6	平28	018-845-1837	845-1318
20	類似	ノースアジア大学雪国民俗館	秋田市下北手桜字守沢46-1	昭61	018-836-3313	—
21	類似	仁別森林博物館	秋田市仁別務沢国有林班2 2林班	昭39	018-827-2322	—
22	類似	旧秋田藩主佐竹氏別館 (如斯亭)庭園	秋田市旭川南町2-73	平29	018-834-6300	836-7862
23	類似	井坂記念館	能代市御指南町25	昭47	0185-54-1289	—
24	類似	能代市子ども館	能代市大町10-1	昭62	0185-52-1277	52-1278
25	類似	二ツ井伝承ホール	能代市二ツ井町字上台1-1	昭62	0185-73-5285	—
26	類似	能代エナジウムパーク	能代市字大森山1-6	平5	0185-52-2955	52-2956
27	類似	石坂洋次郎文学記念館	横手市幸町2-10	昭63	0182-33-5052	33-5052
28	類似	後三年合戦金沢資料館	横手市金沢中野字根小屋102-4	平3	0182-37-3510	37-2119
29	類似	横手城展望台	横手市城山町29-1	昭40	0182-32-1096	—
30	類似	ほろわの里資料館	横手市大森町八沢木字宮脇74	平6	0182-32-2403 (横手市文化財保護課)	—
31	類似	十文字図書館歴史資料展示室	横手市十文字町字西上24-1	平2	0182-42-1345	42-1849
32	類似	平鹿農村文化伝承館	横手市平鹿町浅舞字蔭沼25	昭55	0182-32-2403 (横手市文化財保護課)	—
33	類似	横手市増田まんが美術館	横手市増田町増田字新町285	平7	0182-45-5569	45-5570
34	類似	大館郷土博物館	大館市釈迦内字獅子ヶ森1	平8	0186-43-7133	48-2512
35	類似	大館市立鳥潟会館附属郷土資料庫	大館市花岡町字根井下156	昭54	0186-46-1009	—
36	類似	比内町郷土民俗資料館	大館市比内町扇田字庚申岱8	昭56	0186-43-7141	55-3652
37	類似	大館市民舞伝習館	大館市比内町独鉦字大日堂前10	昭55	0186-56-2312	—
38	類似	大葛金山ふるさと館	大館市比内町大葛金山沢口5-2	平11	0186-57-2324	57-2326
39	類似	公益社団法人 秋田犬保存会秋田犬博物室	大館市三ノ丸13-1	昭53	0186-42-2502	49-0085
40	類似	小畑勇二郎記念館	大館市早口字堤沢15-37	昭59	0186-54-2230	—
41	類似	秋田三鶏記念館	大館市釈迦内字獅子ヶ森1	平22	0186-43-7133	48-2512
42	類似	長走風穴館	大館市長走字長走362-6	平10	0186-51-2005	—
43	類似	男鹿水族館GAO	男鹿市戸賀塩浜字壺ヶ沢	平16	0185-32-2221	32-2220
44	類似	なまはげ館	男鹿市北浦真山字水喰沢地内	平11	0185-22-5050	22-5080
45	類似	若美ふるさと資料館	男鹿市野石字大場沢下1-41	平3	0185-47-2720	—
46	類似	長楽寺宝物殿	男鹿市船川港本山門前字越川13-130内	昭59	0185-27-2823	—

(平成30年4月1日現在)

NO.	区分	名 称	所 在 地	開館	電 話	F A X
47	類似	男鹿市ジオパーク学習センター	男鹿市角間崎字家ノ下452 男鹿市役所若美庁舎 2階	平24	0185-46-4110	0185-46-2141
48	類似	湯沢市院内銀山異人館	湯沢市上院内字小沢115	平元	0183-52-5143	52-5143
49	類似	湯沢市郷土学習資料展示施設 (ジオスタ☆ゆざわ)	湯沢市高松字上地6-2	平26	0183-73-2163	72-8515
50	類似	鹿角市先人顕彰館	鹿角市十和田毛馬内字柏崎3-2	昭63	0186-35-5250	35-5250
51	類似	鹿角市歴史民俗資料館	鹿角市花輪字中花輪113番地	平29	0186-22-7288	22-7288
52	類似	鹿角市鉱山歴史館	鹿角市尾去沢字獅子沢9-10	昭57	0186-22-0123	23-3217
53	類似	鹿角市出土文化財管理センター	鹿角市十和田大湯字万座13	平7	0186-37-3822	30-4303
54	類似	大湯ストーンサークル館	鹿角市十和田大湯字万座45	平14	0186-37-3822	30-4303
55	類似	本荘郷土資料館	由利本荘市石脇字弁慶川5	昭56	0184-24-3570	24-3571
56	類似	修身館	由利本荘市尾崎地内(本荘公園)	平17	0184-28-4722	28-4722
57	類似	矢島郷土文化保存伝習施設	由利本荘市矢島町七日町字羽坂64-1	昭59	0184-56-2203	55-4224
58	類似	岩城歴史民俗資料館	由利本荘市岩城亀田亀田町字田町4	昭54	0184-72-2048	—
59	類似	亀田城佐藤八十八美術館	由利本荘市岩城下蛇田字高城 4	平3	0184-74-2500	74-2501
60	類似	大内歴史民俗資料館	由利本荘市岩谷町字日渡100	平2	0184-65-2210	65-2841
61	類似	出羽伝承館	由利本荘市岩谷町字西越36	平13	0184-62-0505	62-0506
62	類似	潟上市八郎潟漁撈用具収蔵庫	潟上市昭和久保字元木山根118	昭36	018-853-5363	853-5277
					※潟上市教育委員会 文化スポーツ課	
63	類似	潟上市郷土文化保存伝習館 (石川翁資料館)	潟上市昭和豊川山田字家の上64	昭56	018-877-6919	—
64	類似	秋田県埋蔵文化財センター	大仙市払田字牛嶋20	昭56	0187-69-3331	69-3330
65	類似	大仙市協和自然資源等活用型 交流促進施設(大盛館)	大仙市協和荒川字川前9-1	平10	018-881-8035	—
66	類似	大仙市南外民俗資料交流館	大仙市南外字松木田193-1	平14	0187-74-2312	—
67	類似	大仙市総合民俗資料館(くらしの歴史館)	大仙市協和峰吉川字南明谷地1	平24	018-895-2220	—
68	類似	払田柵総合案内所	大仙市払田字仲谷地95	平6	0187-69-2397	69-2397
69	類似	北秋田市大太鼓の館	北秋田市綴子字大堤道下62-1	平元	0186-63-0111	63-2828
70	類似	北秋田市阿仁郷土文化保存伝承館	北秋田市阿仁銀山字下新町41-22	昭60	0186-82-3658	82-3658
71	類似	北秋田市ふるさとセンター (マタギ資料館)	北秋田市阿仁打当字仙北渡道上ミ66-1	平10	0186-84-2458	—
72	類似	北秋田市阿仁熊牧場	北秋田市阿仁打当陣場1-39	平17	0186-84-2626	—
73	類似	伊勢堂岱縄文館	北秋田市脇神字小ヶ田中田100-1	平28	0186-84-8710	84-8715
74	類似	鉾立ビジターセンター	にかほ市象潟町小滝字鉾立1	昭61	090-2021-0270	—
75	類似	フェライト子ども科学館	にかほ市平沢字宝田4-1	平10	0184-32-3150	32-3153
76	類似	にかほ市仁賀保勤労青少年ホーム 展示室	にかほ市平沢字中町79	昭56	0184-35-4711	35-4618
77	類似	白瀬南極探検隊記念館	にかほ市黒川字岩瀧15-3	平2	0184-38-3765	38-3762
78	類似	にかほ市象潟郷土資料館	にかほ市象潟町字狐森31-1	昭60	0184-43-2005	43-2014
79	類似	仙北市立角館町平福記念美術館	仙北市角館町表町上丁4-4	昭63	0187-54-3888	54-3890
80	類似	仙北市立角館樺細工伝承館	仙北市角館町表町下丁10-1	昭53	0187-54-1700	54-1701
81	類似	八森ぶなっコランド	山本郡八峰町八森字三十釜144-1	平2	0185-77-3086	—
82	類似	白神山地世界遺産センター (藤里館)	山本郡藤里町藤琴字里栗63	平10	0185-79-3001	—
83	類似	藤里町歴史民俗資料館	山本郡藤里町藤琴字下湯の沢29	昭53	0185-79-1327	—
84	類似	三種町琴丘歴史民俗資料館 (縄文の館・三種の館)	山本郡三種町鹿渡字東小瀬川51	昭63	0185-87-2113	—
85	類似	三種町山本ふるさと文化館	山本郡三種町森岳字東堤沢72-44	平7	0185-83-3211	—
86	類似	文化の館	南秋田郡五城目町上樋口字山田沢	平7	018-852-5290	—
87	類似	杉沢交流センター友愛館	南秋田郡五城目町馬場目字杉沢下台59-1	平22	018-853-2320	853-2446

(平成30年4月1日現在)

NO.	区分	名 称	所 在 地	開館	電 話	F A X
88	類似	五城目町森林資料館（五城目城）	南秋田郡五城目町字兎品沢66-2	昭60	018-852-3110	—
89	類似	八郎潟町地域資料館	南秋田郡八郎潟町浦大町字天道田100-1	平27	018-893-5848	—
90	類似	井川町歴史民俗資料館	南秋田郡井川町北川尻字海老沢樋ノ口79-2	昭55	018-874-4422	874-2924
91	類似	美郷町学友館	仙北郡美郷町六郷字安楽寺122	昭61	0187-84-4040	84-3763
92	類似	美郷町歴史民俗資料館・佐々木毅記念室	仙北郡美郷町畑屋字高野5-1	平27	0187-88-8706	—
93	類似	羽後町歴史民俗資料館	雄勝郡羽後町西馬音内字上川原30-1	平3	0183-62-5004	55-8177
94	類似	羽後町民話伝承館	雄勝郡羽後町貝沢字柳原188-1	平6	0183-62-5540	62-5540
95	類似	天馬美術館	雄勝郡羽後町野中字水無19-1	平11	0183-62-0008	—
96	類似	羽後町西馬音内盆踊り会館	雄勝郡羽後町西馬音内字本町108-1	平17	0183-78-4187	62-2205
97	類似	東成瀬村ふる里館	雄勝郡東成瀬村田子内字上野67-2	平元	0182-47-2241	47-2241

⑨文化会館等

(平成30年4月1日現在)

NO.	名 称	所 在 地	開館	電 話	F A X
1	秋田県民会館	秋田市千秋明德町2-52	昭36	018-834-5055	834-5056
2	秋田県総合生活文化会館 (アトリオン)音楽ホール	秋田市中通2-3-8	平元	018-836-7800	836-7808
3	秋田県児童会館	秋田市山王中島町1-2	昭55	018-865-1161	865-1110
4	秋田市文化会館	秋田市山王七丁目3-1	昭55	018-865-1191	865-1195
5	能代市文化会館	能代市追分町4-26	昭55	0185-54-8141	54-8145
6	能代市二ツ井公民館	能代市二ツ井町字下野家後49	昭52	0185-73-2590	73-2591
7	横手市民会館	横手市南町13-1	昭43	0182-32-3136	32-7871
8	横手ふれあいセンターかまくら館	横手市中央町8-12	平3	0182-33-7111	33-7113
9	秋田ふるさと村ドーム劇場	横手市赤坂字富ヶ沢62-46	平6	0182-33-8800	33-8889
10	増田ふれあいプラザ(改修中)	横手市増田町増田字新町285	平7	0182-45-5556	45-5560
11	十文字文化センター	横手市十文字町字西上38-1	昭46	0182-42-2067	42-2076
12	大館市民文化会館	大館市字桜町南45-1	昭57	0186-49-7066	49-7069
13	男鹿市民文化会館	男鹿市船川港船川字海岸通2号14-2	昭55	0185-23-2251	23-2253
14	湯沢市湯沢文化会館	湯沢市字沖鶴103-1	昭54	0183-72-2121	72-2123
15	湯沢市稲川カルチャーセンター	湯沢市川連町字大関下6	平14	0183-78-5557	78-5557
16	湯沢市雄勝文化会館(オービオン)	湯沢市横堀字白銀町49-1	平8	0183-52-2112	52-5666
17	鹿角市文化の杜交流館コモッセ	鹿角市花輪字八正寺13	平27	0186-30-1504	23-5740
18	由利本荘市文化交流館カダーレ	由利本荘市東町15	平23	0184-22-2500	22-3376
19	大仙市大曲市民会館	大仙市大曲日の出町2-6-50	平6	0187-63-8766	63-6102
20	大仙市立大曲中央公民館	大仙市大曲日の出町2-6-60	昭57	0187-63-8766	63-6102
21	大仙市中仙市民会館(ドンパル)	大仙市北長野字袴田95	平15	0187-56-7201	56-7202
22	大仙市協和市民センター(和ピア)	大仙市協和船岡字大袋1-7	平11	018-892-3128	892-3822
23	まほろば唐松	大仙市協和唐松岳史跡公園内	平2	018-892-3500	—
24	大仙市仙北ふれあい文化センター	大仙市堀見内字元田茂木7-1	平6	0187-69-3333	69-2106
25	北秋田市文化会館(ファルコン)	北秋田市材木町2-3	平3	0186-62-3311	62-2337
26	阿仁ふるさと文化センター	北秋田市阿仁水無字大町146-1	平4	0186-82-2220	82-2221
27	にかほ市仁賀保勤労青少年ホーム	にかほ市平沢字中町79	昭56	0184-35-4711	35-4618
28	仙北市民会館	仙北市田沢湖生保内字武蔵野105-1	昭55	0187-43-3143	43-1327
29	小坂町康楽館	小坂町小坂鉦山字松ノ下2	明43	0186-29-3732	29-3219
30	上小阿仁村生涯学習センター	上小阿仁村小沢田字向川原60-3	平11	0186-60-9000	77-3223
31	八峰町文化交流センター(ファガス)	山本郡八峰町八森字中浜196-1	平7	0185-77-3700	74-5290
32	三種町山本ふるさと文化館	山本郡三種町森岳字東堤沢72-44	平7	0185-83-3211	—
33	美郷町公民館(まなびおん美郷)	美郷町飯詰字北中島37-1	平8	0187-84-4915	83-2451
34	羽後町文化交流施設(美里音)	雄勝郡羽後町貝沢拾三本塚111-1	平22	0183-62-2098	62-2098

3 関係団体

(1) 生涯学習・社会教育関係団体

団体名	連絡先	設立 年度	会員数 (団体)	主な事業内容
秋田県PTA連合会	〒010-0955 秋田市山王中島町1-1 生涯学習センター内 Tel 018-864-8975 Fax 018-824-7935	昭24	64,186 (310)	○小中PTA会長会議 ○県PTA研究大会 ○会報の発行
秋田県高等学校 PTA連合会	〒010-0955 秋田市山王中島町1-1 生涯学習センター内 Tel 018-863-6681 Fax 018-863-8360	昭26	24,833 (67)	○地区交流大会 ○母親会員交流会 ○会報の発行
秋田県特別支援学校 PTA連合会	〒010-1407 秋田市上北手百崎字諏訪ノ沢3-127 県立秋田きらり支援学校 Tel 018-889-8573 Fax 018-889-8575	昭52	1,247 (16)	○学校展 ○会報発行
秋田県国公立幼稚園 PTA連絡協議会	〒018-0604 由利本荘市西目町西目字沼田新道下2-4 由利本荘市立西目幼稚園内 Tel 0184-33-2038 Fax 0184-33-3393	昭47	園児数 849 (10)	○研究協議会 ○研究集録配付
日本ボーイスカウト 秋田県連盟	〒011-0905 秋田市寺内神屋敷3-1 青少年交流センター内 Tel 018-857-0068 Fax 018-862-0068	昭26	379 (13)	○指導者研修会 ○機関誌発行
ガールスカウト 秋田県連盟	〒011-0905 秋田市寺内神屋敷3-1 青少年交流センター内 Tel 018-880-2304 Fax 018-847-6350	平3	65 (4)	○ふれあいの日 ○機関誌発行
日本海洋少年団 秋田県連盟	〒011-0905 秋田市寺内神屋敷3-1 青少年交流センター内 Tel 018-880-2303 Fax 018-847-6350	昭44	57 (2)	○指導者研修会
秋田県連合青年会	〒011-0905 秋田市寺内神屋敷3-1 青少年交流センター内 Tel 018-880-2304 Fax 018-847-6350	昭21	36 (7)	○県青年大会 ○県青年問題研究集 会
秋田県博物館等 連絡協議会	〒010-0124 秋田市金足鳩崎字後山52 Tel 018-873-4121 Fax 018-873-4123	昭55	(50)	○研修会 ○実務担当者研修会
秋田県地域婦人団体 連絡協議会	〒010-0001 秋田市中通2-3-8 アトリオン6階 Tel 018-836-7843 Fax 018-836-7845	昭25	14,943	○北海道東北ブロック 地域婦人団体研究会 ○全県地域婦人会大会 ○機関誌発行
秋田県ユネスコ 連絡協議会	〒010-0003 秋田市桜2-5-8 (会長 佐藤 治雄) Tel 018-833-2876 Fax 018-833-2876	昭38	91 (2)	○国際理解後援会 ○日本語スピーチコン テスト
秋田県社会教育委員 連絡協議会	〒010-8580 秋田市山王三丁目1-1 教育庁生涯学習課内 Tel 018-860-5184 Fax 018-860-5816	昭46	291 (26)	○地区研修会 ○調査・研究事業
秋田県公民館連合会	〒010-8580 秋田市山王三丁目1-1 教育庁生涯学習課内 Tel 018-860-5184 Fax 018-860-5816	昭24	(9)	○全県公民館大会 ○公民館職員研修会 ○調査・研究事業
秋田県社会教育主事 連絡協議会	〒010-0951 秋田市山王二丁目1-53 秋田市教育委員会生涯学習室内 Tel 018-886-2245 Fax 018-886-2252	昭45	(3)	○地区研修会 ○県研修会
秋田県生涯学習奨励員 協議会	〒010-8580 秋田市山王三丁目1-1 教育庁生涯学習課内 Tel 018-860-5183 Fax 018-860-5816	昭51	608 (9)	○地区研究大会 ○活動発表研究会 ○地区主管事業

会員数および(団体数)は平成29年度

(2) 読書活動支援団体

No	団体名	活動拠点	所属施設等	連絡先
1	秋田県立図書館ボランティア	秋田県立図書館	秋田県立図書館	018-866-8400
2	あきた文学資料館ボランティア	あきた文学資料館	あきた文学資料館	018-884-7760
3	グループ森の実	全県域		
4	明德館ボランティアの会	ほくとライブラリー明德館 中央図書館明德館文庫 (フォンテ文庫)	秋田市立中央図書館明德館	018-832-9220
5	明德館こんわ会			
6	あおむしイングリッシュ			
7	パンダの絵本修理屋さん			
8	めるへんくらぶ			
9	おはなしの会カレーライス	ほくとライブラリー明德館河辺館	秋田市立中央図書館明德館 河辺分館	018-881-1202
10	土崎図書館ボランティアおはなしの会	ほくとライブラリー土崎図書館	秋田市立土崎図書館	018-845-0572
11	土崎図書館友の会			
12	土崎図書館朗読ボランティアかもめ			
13	土崎図書館朗読ボランティアはまなす			
14	おはなしのしずく	ほくとライブラリー新屋図書館	秋田市立新屋図書館	018-828-4215
15	おはなし会「つくしんぼ」	ほくとライブラリー雄和図書館	秋田市立雄和図書館	018-886-2853
16	図書館ボランティア 「ホワイトブックス」	能代市立図書館	能代市立図書館	0185-54-1114
17	朗読劇グループ 「ジャングルジム」	能代市立図書館		
18	おはなし あのねっと	能代市立図書館		
19	はらぺこあおむし	二ツ井公民館	能代市二ツ井公民館	0185-73-2590
20	いちばん星	二ツ井公民館		
21	横手読書会	横手中央公民館	横手市立横手図書館	0182-32-2662
22	おはなし大すきの会	横手図書館		
23	おはなしカラコロンますだ	増田図書館	横手市立増田図書館	0182-45-5559
24	おはなしぼぼポ	十文字図書館	横手市立十文字図書館	0182-42-1345
25	れんげ草の会	雄物川図書館	横手市立雄物川図書館	0182-22-2300
26	大森おはなし会	大森図書館	横手市立大森図書館	0182-56-4180
27	大館親子読書会	栗盛記念図書館	大館市立栗盛記念図書館	0186-42-2525
28	おはなしの森	栗盛記念図書館	大館市立栗盛記念図書館	0186-42-2525
29	読み聞かせカルテット	比内図書館	大館市立比内図書館	0186-43-7142
30	ドリームライブラリー	田代図書館	大館市立田代図書館	0186-43-7127
31	虹の会	男鹿市立図書館	男鹿市立図書館	0185-23-2552
32	ピーチクラブ	地区内小学校		
33	みんなの森	湯沢図書館	湯沢市立湯沢図書館	0183-73-3040
34	お話しタイム	複合施設ばあとなあ		
35	おはなしの会「ひまわり」	稲川カルチャーセンター	湯沢市稲川カルチャーセンター	0183-78-5557
36	おはなしはあと	雄勝図書館	湯沢市立雄勝図書館	0183-52-5387

生涯学習 Ⅲ 資料

No	団体名	活動拠点	所属施設等	連絡先
37	十和田読書会	自宅	鹿角市立立山文庫継承 十和田図書館	0186-35-3239
38	十和田高校JRC	県立十和田高校		
39	十和田史談会	十和田図書館		
40	読み聞かせサークル「そよ風」	花輪図書館	鹿角市立花輪図書館	0186-23-4471
41	おはなしくれよん	花輪図書館		
42	花輪読書会	花輪図書館		
43	花輪史談会	花輪図書館		
44	本荘読書会	文化交流館カダーレ	由利本荘市中央図書館	0184-22-4900
45	本荘お母さん読書会			
46	ゆづり葉読書会	中央図書館		
47	おはなしたんぽぽの会			
48	国境なき話し手			
49	ゆりかごの会			
50	わっこの会	由利本荘市ウェーブ岩城	由利本荘市岩城図書館	0184-73-3673
51	星のひとみ			
52	岩城小読み聞かせの会	岩城小学校		
53	つくしんぼ	由利図書館	由利本荘市由利図書館	0184-53-2121
54	朗読ボランティアそよ風	西目公民館「シーガル」	由利本荘市西目公民館	0184-33-2315
55	すずめの巣	出羽伝承館	由利本荘市大内公民館	0184-65-2210
56	鳥海読み聞かせボランティア ネットワーク	鳥海公民館	由利本荘市鳥海公民館	0184-57-2881
57	読み聞かせグループ つばさ	東由利公民館	東由利公民館	0184-69-2311
58	葦の会	潟上市図書館	潟上市図書館	018-878-6688
59	ほんごう読書サークル	本郷自治会館		
60	出戸読書会	出戸地区コミュニティセンター		
61	マーブル読書会	潟上市図書館		
62	古典に親しむ会			
63	童話の会紙ふうせん			
64	おはなしポケット			
65	昭和おはなし会	潟上市図書館昭和分館		
66	大曲図書館ボランティア おはなしの会	大曲図書館	大仙市立大曲図書館	0187-62-1012
67	お話ボランティアそよかぜ	西仙北図書館	大仙市立西仙北図書館	0187-75-0099
68	図書館ボランティアそよかぜ	仙北図書館	大仙市立仙北図書館	0187-69-3334
69	お話ボランティアいろりの会	太田図書館	大仙市立太田図書館	0187-88-1119
70	読み聞かせボランティア「はたるの会」	中仙図書館	大仙市立中仙図書館	0187-56-7200
71	ボランティアふきのとう	協和図書館	大仙市立協和図書館	018-892-3830
72	スキップ	南外図書館	大仙市立南外図書館	0187-74-2130
73	神岡図書館ボランティア	神岡図書館	大仙市立神岡図書館	0187-72-2501

生涯学習 Ⅲ 資料

No	団体名	活動拠点	所属施設等	連絡先
74	図書館ボランティアたまたまばこ	鷹巣図書館	北秋田市鷹巣図書館	0186-62-3311
75	はなしっこの会	北秋田市阿仁公民館	北秋田市阿仁公民館	0186-82-2220
76	にじいろぱれっと	森吉図書館	北秋田市森吉図書館	0186-72-3192
77	おはなしピッコロ	北秋田市合川公民館	北秋田市合川公民館	0186-78-2114
78	朗読ボランティア「いずみ」	象潟公民館	にかほ市立図書館こびあ	0184-32-4100
79	読み聞かせボランティア「いぶき」	にかほ市立図書館		
80	おはなしボランティア「うさぎのみみ」	仙北市総合情報センター・学習資料館	仙北市総合情報センター・学習資料館	0187-43-3333
81	ひまわりの会	西木公民館	仙北市西木公民館	0187-47-3100
82	おはなしの会「アトリエ」	田沢湖図書館	仙北市立田沢湖図書館	0187-43-1307
83	おはなしハーモニー	上小阿仁村立図書館	上小阿仁村立図書館	0186-60-9000
84	おはなしぼっくす	小坂図書館	小坂町立小坂図書館	0186-29-2207
85	ブックスカフェ	小坂図書館		
86	八竜地区図書ボランティアグループ『はみんぐ』	八竜公民館	八竜公民館	0185-85-2177
87	山本地区図書ボランティアグループ『あのねのネ』	山本公民館	山本公民館	0185-83-2354
88	琴丘地区図書ボランティアグループ『大空』	琴丘公民館	琴丘公民館	0185-87-3232
89	おはなしの会「かもめ」	ファガス	八峰町文化交流施設「ファガス」	0185-77-3700
90	やまゆり読書会	地区内公民館	五城目町民センター	018-852-4411
91	お話ポシェット	地区内小中学校		
92	ひらけごま	地区内公民館		
93	ウェーブの会	社会福祉施設		
94	お話し玉手箱	社会福祉施設		
95	あざみ読書会	八郎潟町立図書館	八郎潟町立図書館	018-827-5601
96	漁火読書会			
97	ボランティア「こはぜ」	井川町公民館	井川町公民館	018-874-4422
98	大潟村図書ボランティアコロボックル	大潟村公民館	大潟村公民館	0185-45-2611
99	大潟村図書ボランティア	大潟幼稚園・保育園 大潟小学校		
100	おはなしの会「しゃぼんだま」	美郷町学友館	美郷町学友館	0187-84-4040
101	おはなし「紙ひこうき」	美郷町学友館		
102	わくわくおはなし「夢ふうせん」	美郷町学友館		
103	絵本とあそぼの会	羽後町立図書館	羽後町立図書館	0183-62-2205
104	読みかたりグループつくしんぼ	なるせ児童館図書室	なるせ児童館	0182-38-8711

(3) 体験活動支援団体

No	団体名	活動拠点	団体所在地	連絡先
1	秋田県森の案内人協議会	全県	秋田市河辺戸島字上祭沢38-4 (秋田県森林学習交流館内)	018-882-5009
2	秋田県自然観察指導員連絡協議会	全県	秋田市上北手荒巻字堺切24-2	090-3360-6636
3	秋田県レクリエーション協会	全県	秋田市寺内神屋敷3-1 (秋田県青少年交流センター内)	018-847-6143
4	日本野鳥の会秋田県支部	全県	秋田市新屋松美ガ丘北町18-7 (船橋功方)	018-866-0066
5	秋田紙飛行機を飛ばす会	全県	秋田市御所野地蔵田五丁目30-10	090-8814-7606
6	秋田マリンダイビング	全県	秋田市広面字野添66	018-832-7355
7	秋田わんぱくクラブ「桜たんけん塾」	全県	秋田市桜四丁目8-25	018-834-5905
8	秋田市西部地域サークル連絡協議会	秋田市西部地区	秋田市西部 市民サービスセンター	018-888-8080
9	石沢川を探訪する会	由利本荘市	由利本荘市館字中島372 石沢公民館	0184-29-2111
10	南内越アドベンチャースクール	由利本荘市	由利本荘市畑谷字大坪122-1	0184-22-5198
11	出戸ッ子ドキドキ出戸浜探検隊	潟上市天王	潟上市天王字北野301-9 (中川方)	018-878-6280
12	飯田川アウトドアスクール	中央地区	潟上市飯田川和田妹川 字川向1 (伊藤)	018-877-5845
13	自然観察指導員ニカホの会	本荘由利地区	にかほ市平沢字町田7-2 (会長宅)	0184-37-2963
14	特定非営利活動法人 関善賑わい屋敷	鹿角市	鹿角市花輪字上花輪85	0186-23-7799
15	特定非営利活動法人 かづのふるさと学舎	鹿角市	鹿角市十和田大湯字白沢45-1	0186-30-4021
16	みちのく砂金研究会	大館市	大館市谷地町後11	0186-42-2963
17	大館自然の会	大館市	大館市根下戸町5-8	0186-42-2584
18	大館市まるごと体験推進協議会	大館市	大館市上代野字稻荷台1-1	0186-43-7149
19	阿求道会	北秋田市	北秋田市阿仁水無字大町146-1	0186-82-2220
20	NPO法人冒険の鍵クーン	北秋田市	北秋田市米内沢字寺ノ下8-28	0186-72-3168
21	あそび体験活動ボランティア この指とまれ	北秋田市	北秋田市鷹巣字北中家下50-3	0186-63-1739
22	八峰町白神ネイチャー協会	八峰町	八峰町八森字三十釜133-1	0185-70-4211
23	のしろ檜山周辺歴史ガイドの会	能代市	能代市母体字母体家ノ下115	0185-58-5316
24	おとも自然の会	能代市	能代市中和2-5-6	0185-52-0601
25	風の松原ガイドの会	能代市	能代市不老岱66-8	0185-54-5092
26	きみまち観光ガイドの会	能代市二ツ井町	二ツ井町観光協会	0185-73-5075
27	きみまちカヌー倶楽部	能代市二ツ井町	能代市二ツ井町梅内字石田28	0185-73-6239

生涯学習 Ⅲ 資料

No	団体名	活動拠点	団体所在地	連絡先
28	三種町ウィークエンドサークル 実行委員会	三種町	三種町教育委員会	0185-87-2113
29	三種町山の会	三種町	三種町教育委員会	0185-87-2222
30	秋田白神ガイド協会	藤里町	藤里町商工会	0185-79-1558
31	野外活動クラブ	小坂町	小坂町小坂鉱山字古館 21-4	0186-29-2535
32	ほろっとキッズ	県南地区	横手市雄物川町沼館 字千刈田2	0182-22-4511
33	大仙自然保護の会	大仙市	大仙市教育委員会	0187-63-1111
34	大仙市子ども囲碁普及指導者会	大仙市	大仙市教育委員会	0187-63-1111
35	大仙市地区写真連盟	大仙市	大仙市教育委員会	0187-63-1111
36	平鹿町熱気球クラブ	横手市平鹿町	平鹿生涯学習センター	0182-24-1340
37	湯沢おやじの会	湯沢市	湯沢市桜通り1-52	0183-73-3214

4 生涯学習・社会教育関係年間行事予定一覧

(1) 生涯学習課

4 月			5 月		
1	日		1	火	サポーター養成講座 運営会議(3地区)
2	月		2	水	
3	火		3	木	憲法記念日
4	水		4	金	みどりの日
5	木		5	土	こどもの日
6	金		6	日	
7	土		7	月	
8	日		8	火	
9	月		9	水	県公連理事評議員会
10	火	県関係職員会議①、社 教アドバイザー会議①、 課・事務所連絡会議①	10	木	
11	水	課・事務所連絡会議①	11	金	県社会教育主事連絡協 議会総会、出前講座担 当者研修会①
12	木		12	土	
13	金		13	日	
14	土		14	月	
15	日		15	火	
16	月	インターネットセキュィ ティ市内担当者連絡会議	16	水	学校・家庭・地域連携協 議会①、秋田県社会教 育委員連絡協議会評議
17	火	PA管理者研修会 (～19)	17	木	
18	水	市町村主管課長会議	18	金	
19	木	全県指導主事等 連絡協議会	19	土	
20	金	全県指導主事等 連絡協議会	20	日	
21	土		21	月	
22	日		22	火	
23	月		23	水	放課後支援者研修会① [北秋田市]
24	火		24	木	
25	水		25	金	新任職員研修(生セ)
26	木		26	土	
27	金	秋田県社会教育委員 連絡協議会役員会①	27	日	
28	土		28	月	
29	日	昭和の日	29	火	PA体験研修会 (保呂羽山)
30	月	振替休日	30	水	インターネットセキュィ ティ運営協議会 PA体験研修会(岩城)
			31	木	

生涯学習 Ⅲ 資料

6 月			7 月			
1	金	PA体験研修会(大館)	1	日	地域サポーター 養成講座 (八峰、井川、五城目) (～10月、各4回)	
2	土		2	月		
3	日		3	火		
4	月		4	水		
5	火		5	木		
6	水	放課後支援者研修会① (鹿角市)	6	金		[家]リーダー 養成講座①(生セ)
7	木		7	土		
8	金	コーディネーター・ 地域連携担当教職員等 研修会①	8	日		
9	土		9	月		
10	日		10	火		社教主事講習 事前研修会
11	月		11	水		
12	火	放課後支援者研修会① (県南)	12	木		
13	水		13	金		課・事務所連絡会議② [家]サポーター 養成講座①(生セ)
14	木		14	土		
15	金	市町村職員 専門研修①(生セ)	15	日		
16	土		16	月		海の日
17	日		17	火		岩手大学社教主事講習 (～8/10)
18	月		18	水		
19	火		19	木		
20	水		20	金		公民館等職員 専門研修①(生セ)
21	木		21	土		
22	金	放課後支援者研修会① (秋田市)	22	日		
23	土		23	月		
24	日		24	火		
25	月		25	水		
26	火		26	木		
27	水		27	金		
28	木		28	土		体験の風モニターツアー ①(～29)
29	金		29	日		
30	土		30	月		
			31	火	コーディネーター・ 地域連携担当教職員等 研修会②(県南)	

生涯学習 Ⅲ 資料

8 月			9 月		
1	水	コーディネーター・地域連携担当教職員等研修会②(県北)	1	土	
2	木	地域活性化研修①(北秋田市前山)	2	日	
3	金		3	月	
4	土		4	火	
5	日		5	水	
6	月		6	木	[家]サポーター養成講座②(中央)(生セ)
7	火		7	金	
8	水		8	土	
9	木		9	日	
10	金		10	月	
11	土	山の日	11	火	社会教育主事講習事後研修会
12	日		12	水	
13	月		13	木	[家]サポーター養成講座②(南)(近美)
14	火		14	金	
15	水		15	土	
16	木	うまホキャンプ「メインキャンプ」(~22)	16	日	
17	金		17	月	敬老の日
18	土		18	火	
19	日		19	水	
20	月		20	木	
21	火	コーディネーター・地域連携担当教職員等研修会②(中央)	21	金	
22	水		22	土	
23	木	[家]リーダー養成講座②(生セ)	23	日	秋分の日
24	金	短期チャレンジ留学Ⅰ(~29)	24	月	振替休日
25	土	全県ボランティア交流会	25	火	
26	日		26	水	
27	月		27	木	
28	火		28	金	地域活性化研修②(五城目小学校)
29	水		29	土	
30	木	[家]サポーター養成講座②(北)(コムコム)	30	日	
31	金				

生涯学習 Ⅲ 資料

10 月			11 月		
1	月		1	木	
2	火		2	金	
3	水		3	土	文化の日
4	木		4	日	
5	金	地域活性化研修③ (湯沢市)	5	月	
6	土		6	火	生涯学習・社会教育 研究大会(兼)行動人 交流集会(生セ)
7	日		7	水	出前講座担当者 研修会②
8	月	体育の日	8	木	
9	火		9	金	
10	水		10	土	
11	木		11	日	
12	金	県公民館大会(湯沢市)	12	月	
13	土		13	火	放課後支援者研修会② (県南)
14	日		14	水	
15	月		15	木	
16	火		16	金	
17	水		17	土	体験活動を通じた道徳 教育推進シンポジウム
18	木		18	日	
19	金	課・事務所連絡会議③ [家]リーダー・ サポーター養成③(生 セ)	19	月	
20	土	ビブリオバトル 全県大会、 県読書フェスタ(～11/4)	20	火	
21	日		21	水	
22	月		22	木	放課後支援者研修会② [秋田市]
23	火		23	金	勤労感謝の日
24	水	全国社会教育研究大会 青森大会	24	土	
25	木		25	日	
26	金		26	月	
27	土		27	火	
28	日		28	水	
29	月		29	木	
30	火		30	金	[家]リーダー養成講座 ④(兼)公民館等職員 専門研修②(生セ)
31	水				

生涯学習 Ⅲ 資料

12 月				1 月			
1	土	元日	SIA指導者 認定講習・試験	1	火		
2	日			2	水		
3	月			3	木		
4	火	仕事始め		4	金		
5	水			5	土		
6	木			6	日		
7	金	課・事務所連絡会議④		7	月		
8	土			8	火		
9	日			9	水		
10	月			10	木		
11	火			11	金		
12	水			12	土		
13	木			13	日		
14	金	全県指導主事等 連絡会議		14	月	成人の日	
15	土			15	火		
16	日			16	水		
17	月			17	木		
18	火			18	金	学校・家庭・地域 連携協議会②	
19	水			19	土		
20	木			20	日		
21	金	市町村職員 専門研修②(生セ)	24日(月)振替休日	21	月	社会教育主事講習[B] (2/27)	
22	土			22	火		
23	日	天皇誕生日		23	水	インターネットセーフティ 庁内担当者連絡会議②	
24	月	振替休日		24	木		
25	火	短期チャレンジ留学Ⅱ (～29)		25	金		
26	水	うまホキャンプ「フォロー キャンプ」(～28)		26	土		
27	木			27	日		
28	金	仕事納め		28	月		
29	土			29	火		
30	日			30	水		
31	月			31	木	課・事務所連絡会議⑤	

2 月				3 月			
1	金		インターネットセーフティ 運営協議会②	1	金		
2	土	体験の風 モニターツアー②(～3)	うまホキャンプ検討会議	2	土		
3	日		指導者等研修会	3	日		
4	月			4	月		
5	火			5	火		
6	水			6	水		
7	木			7	木		
8	金	県関係職員会議②、 社教アドバイザー会議②		8	金		
9	土			9	土		
10	日			10	日		
11	月	建国記念の日		11	月		
12	火			12	火		
13	水			13	水		
14	木			14	木		
15	金			15	金		
16	土			16	土		
17	日			17	日		
18	月			18	月		
19	火			19	火		
20	水			20	水		
21	木			21	木	春分の日	
22	金			22	金		
23	土			23	土		
24	日			24	日		
25	月			25	月		
26	火			26	火		
27	水			27	水		
28	木			28	木		
				29	金		
				30	土		
				31	日		

(2) 教育事務所・出張所

月	事業名	期日	場所
学校・家庭・地域連携総合推進事業			
4			
5	第1回県北地区放課後支援者研修会	23日(水)	北秋田市交流センター
6	第2回県北地区放課後支援者研修会	6日(水)	鹿角市交流センター
	第1回県南地区放課後支援者研修会	12日(火)	浅舞公民館
	第1回中央地区放課後支援者研修会	22日(金)	県生涯学習センター
7	県南地区コーディネーター、地域連携担当教職員等研修会	31日(火)	近代美術館
8	県北地区コーディネーター、地域連携担当教職員等研修会	1日(水)	北秋田市交流センター
	中央地区コーディネーター、地域連携担当教職員等研修会	21日(火)	県生涯学習センター
9			
10			
11	第2回県南地区放課後支援者研修会	13日(火)	浅舞公民館
	第2回中央地区放課後支援者研修会	22日(木)	県生涯学習センター
12			
1			
2			
3			

(3) 国立教育政策研究所社会教育実践研究センター関係

月	事業名	期日	場所
4			国立教育政策研究所社会教育実践研究センター
5	全国生涯学習センター等研究交流会	24日(木)～25日(金)	
6	公民館職員専門講座 図書館司書専門講座	5日(火)～8日(金) 18日(月)～29日(金)	
7	社会教育主事講習 [A]	23日(月)～8月24日(金)	
8			
9	新任図書館長研修	4日(火)～7日(金)	
10	博物館長研修 メディア教育指導者講座	3日(水)～5日(金) 15日(月)～19日(金)	
11	社会教育主事専門講座	6日(火)～9日(金)	
12	博物館学芸員専門講座	12日(水)～14日(金)	
1	社会教育主事講習 [B]	21日(月)～2月27日(水)	
2			
3	地域教育力を高めるボランティアセミナー	7日(木)～8日(金)	

(4) 秋田県生涯学習・社会教育団体

月	事業名	期日	場所
4	秋田ユネスコ協会総会 秋田県連合青年会定期大会 秋田県生涯学習奨励員協議会第1回理事会	16日(土) 22日(土) 19日(木)	ジョイナス 青少年交流センター 生涯学習センター
5	秋田県国公立幼稚園・子ども園PTA連絡協議会定例総会 秋田県生涯学習奨励員協議会総会・研修会 秋田県社会教育主事連絡協議会総会・第1回役員会・第1回研修会 ガールスカウト秋田県連盟総会 秋田県地域婦人団体連絡協議会総会 ボーイスカウト秋田県連盟総会 秋田県高等学校PTA連合会定時総会 秋田県社会教育委員連絡協議会評議員会・研修会 日本海洋少年団秋田県連盟総会 秋田県博物館等連絡協議会研修会	12日(土) 15日(火) 15日(金) 17日(日) 15日(火) 21日(日) 25日(金) 16日(水) 未定 未定	昭和公民館 生涯学習センター 生涯学習センター ユースパル アトリオン 秋田パークホテル ホテルメトロポリタン秋田 生涯学習センター 青少年交流センター 美郷町歴史民俗資料館・佐々木毅記念室
6	秋田県PTA連合会定期総会 秋田県特別支援学校PTA連合会総会 秋田県国公立幼稚園・子ども園PTA研修会 in 天王	1日(金) 1日(金) 30日(土)	秋田きらり支援学校 潟上市天王
7	秋田ユネスコ協会創立70周年記念式典 市町村生涯学習奨励員協議会会長会議 秋田県社会教育主事連絡協議会第2回役員会 秋田県青年大会 ガールスカウト秋田県連盟合同キャンプ 秋田県ジュニア・リーダー研修会	16日(月) 12日(木) 未定 8日(土)～9日(日) 25日(土)～27日(月) 31日(金)～8月2日(日)	にぎわい交流館AU 生涯学習センター 生涯学習センター 県立中央公園 アリーナ 北欧の杜公園 岩城少年自然の家
8	秋田県社会教育主事等研修会 第68回秋田県地域婦人会大会	28日(金) 8月24日(金)	生涯学習センター 秋田市文化会館
9	秋田県高等学校PTA連合会 第31回全県母親会員交流大会 第50回日本PTA東北ブロック研究大会秋田大会 レセプション 第50回日本PTA東北ブロック研究大会秋田大会 秋田県高等学校PTA連合会県南地区交流会 海洋少年団 第47回秋田県大会・指導者研修会	12日(水) 14日(金) 15日(土)～16日(日) 28日(金) 未定	生涯学習センター 未定
10	秋田県高等学校PTA連合会県北地区交流会 秋田県高等学校PTA連合会中央地区交流会 秋田県生涯学習奨励員協議会活動発表研究会 特別支援教育の充実を図るための四者合同懇談会 東日本復興支援第4回秋田県PTAチャリティーフェスタ	4日(木) 19日(金) 24日(水) 26日(金) 25日(日)	生涯学習センター 秋田きらり支援学校 秋田ふるさと村
11	全国青年大会 秋田県高等学校PTA連合会教育懇談会	10日(金)～13日(月) 16日(金)	東京都体育館 他 生涯学習センター
12			
1	秋田県PTA連合会教育懇談会 ボーイスカウト秋田県連盟 新春のつどい 秋田県高等学校PTA連合会全県正副会長会議	未定 14日(日) 26日(土)	秋田市 秋田市 大町ビル
2	秋田県社会教育主事連絡協議会第3回役員会 秋田県博物館等連絡協議会実務担当者研修会	未定 未定	生涯学習センター 秋田県立博物館
3	秋田県生涯学習奨励員協議会第2回理事会	6日(火)	生涯学習センター

(5) 各種大会(全国・東北大会)開催予定

月	事業名	期日	場所
4			
5			
6			
7	日本海洋少年団 全国大会 日本ジャンボレット高萩2017 2017東北ブロック・ユネスコ活動研究会秋田大会 東北地区高等学校PTA連合会郡山大会	31日(金)～8月2日(日) 4日(金)～9日(水) 25日(土)～26日(日) 5日(木)～6日(金)	東京都 茨城県 秋田市 郡山市
8	第56回 全国国公立幼稚園・子ども園PTA 全国大会徳島大会 全国高等学校PTA連合会大会佐賀大会 日本PTA全国研究大会新潟大会 北海道・東北ブロック生涯学習・社会教育主管課長会議	3日(金)～4日(土) 20日(月)～21日(火) 24日(金)～25日(土) 28日(木)～29日(金)	徳島市 佐賀市 長岡市他 北海道
9	ガールスカウト北海道・東北地区ギャザリング 第50回日本PTA東北ブロック研究大会秋田大会	19日(土)～21日(月) 15日(土)～16日(日)	札幌市 秋田市
10	平成29年度東北地区社会教育研究大会 第60回東北地区公民館大会 第57回全国社会教育研究大会 第37回全国公民館研究集会 北海道・東北ブロック文化行政主管課長・担当者会議	1日(木)～2日(金) 7日(水)～9日(金) 15日(木)～16日(金) 未定	鶴岡市 大分市 鳥取市 盛岡市
11	平成29年度全国公共図書館研究集会・北日本図書館	30日(木)～12月1日(金)	仙台市
12			
1			
2			
3			

5 各種調査結果

(1) 社会教育職員体制 (平成29年6月現在)

調査項目		1	2	3	4	5	6	7	8	9	10	11	12	13	14	15	16	17	18	19	20	21	22	23	24	25	合計		
		秋田市	能代市	横手市	大館市	男鹿市	湯沢市	鹿角市	由利本荘市	潟上市	大仙市	北秋田市	にかほ市	仙北市	小坂町	上小阿仁村	藤里町	三種町	八峰町	五城目町	八郎潟町	井川町	大潟村	美郷町	羽後町	東成瀬村			
事務局	課長	1	1	1	1	1	1	1	3	1	2	2	2	2	1	1	1	1	1	1	1	1	1	1	1	1	29		
	社会教育主事	2	2	2	2	1	1	1	1	1	3	2	1	3	1	1	1	1	2	1	1	1	2	1	1	1	33		
	社会教育主事補																										0		
	その他職員	10	14	5	7	12	9	4	12	3	11	16	7	5	7		3	6	2	6	6	1	8	19	3	2	178		
公民館	分館長 館長又は 非常勤	専任	1			1	8		2		7		2	3								1					25		
		兼任		6	10		2	4		22	1	6		1		2	1		1	1	1	1		1	1	8	1	70	
		非常勤		11	20	29				7	60	8	11			2					7							155	
		指定管理		2					4																			6	
	主事	専任	1			6			6		12		2															27	
		兼任				9	5		28		10		4							2					5			63	
		非常勤		8	2	17	16		13	99	1	24									7				1			262	
		指定管理		5																								5	
	職員 その他	専任	2						5	4	18	6		4					2				2	2				45	
		兼任			15			12	14		9			2	2		3					2		1	1	2	1	64	
		非常勤	1	4	35	7	1	19	11	6	20	3	3	1	2		1	3			7			1	2	10		137	
		指定管理		5					18																			23	
図書館	館長	専任	4				1		1		0		1	1								1					9		
		兼任			2		1	1	2	1	7	2				1				1		1			1		20		
		非常勤									1				1											1	3		
		指定管理		1		1			1																			3	
	司書	専任	10					2	4	1	3		2			1				2		2						27	
		兼任			5									1								1						7	
		非常勤	21		16				5	6	1		1												3	2		55	
		指定管理		5		9			7																			21	
	司書補	専任																										0	
		兼任																										0	
		非常勤	1		7																							8	
		指定管理																										0	
	職員 その他	専任	9				4		3	2	2	1	3							1		1				1		27	
		兼任			3		2		1		10			2		2						1	1		7			29	
		非常勤	12		2		4	4	14	4	22	3	4	2	2							2		2	1	2		78	
		指定管理		3		8			10																			21	
社会教育指導員		3	1				1		1	3	1																10		
社会教育委員	構成	定数(以内も含む)	10	12	21	10	7	10	10	20	10	20	15	10	15	10	11	11	20	10	7	7	7	7	12	10	12	294	
		委員数	10	10	20	10	7	8	10	20	9	17	11	10	15	10	9	8	16	10	6	7	7	7	7	7	8	9	261
		うち男性委員数	5	6	12	6	5	4	6	12	6	11	7	7	9	6	6	4	13	7	4	4	4	4	4	4	4	6	162
		女性委員数	5	4	8	4	2	4	4	8	3	6	4	3	6	4	3	4	3	3	2	3	3	3	3	3	4	3	99
	学校関係者	2	2	2	2	1	1	2	6	1	2	2	3		2	1	2	3	1	2		1	3	1	1	3	46		
	社会教育関係者	3	5	8	4	3	2	4	10	6	10	6	4		5	4	3	8	6	1	4		4	5	1	4	110		
	家庭教育向上活動者	3	1	1	1		2	1		1	3		2					3	1			2		1	1	1	24		
	学識経験者	2	2	9	3	3	3	3	4	1	2	3	1	15	3	4	3	2	2	3	3	4			5	1	81		
その他条例で定めたる者																											0		
社会教育委員の会議 開催回数		4	3	3	7	2	4	3	3	3	2	1	2	2	2	2	2	2	2	2	2	2	2	2	2	3	62		
営公民館 審議会 会運	構成	定数(以内も含む)		20	70	7		90	30	20	30	15	15	20	18	11	20	10	18	15	14				16		439		
		委員数	10	16	64	7		81	15	17	12	15	15	10	17	8	16	10	10	10	14				15		362		
		うち男性委員数	4	9	37	5		55	9	11	8	7	9	6	11	4	13	7	8	6	10				6		225		
		女性委員数	6	7	27	2		26	6	6	4	8	6	4	6	4	3	3	2	4	4				9		137		
公民館運営審議会 開催回数			2	32	2		13	6	2	2	2	2	2	1	2	2	2	2	2	2	1				1		74		
育社 主会 事教	有資格者	発令者 専任数	28	9	39	9	7	18	3	31	7	29	12	14	15	5	4	5	8	13	3	3	1	5	11	1	6	286	
		発令者 兼任数	5	2		2	1	1	1	1					1									1				16	
		発令者 兼任数	1		2							2	9	2	4	4		1		1	1	1	1			1	1	31	

(2) 社会教育状況調査

市町村職員体制等

ア 社会教育関係職員数とその推移

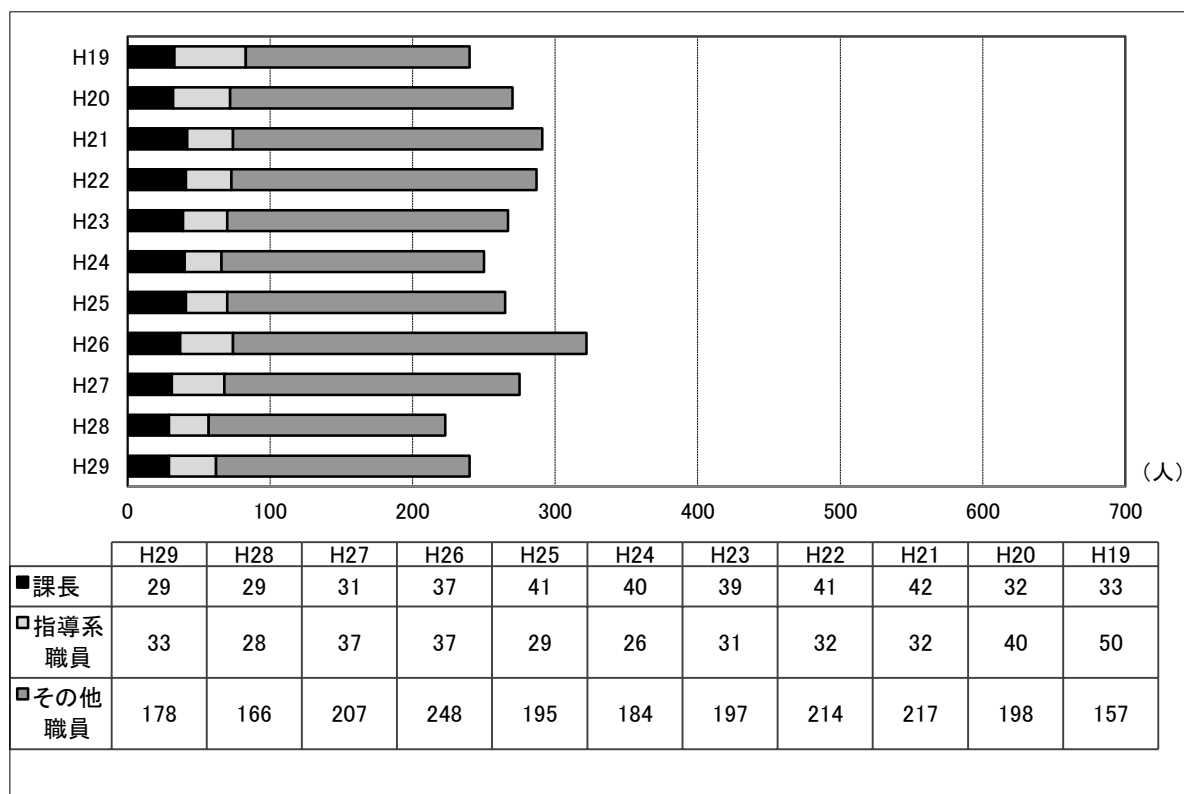

イ 社会教育委員等の状況

A 社会教育委員

	H28	H29
委員数	262	261
うち男性委員数	162	162
女性委員数	100	99
学校関係者	49	46
社会教育関係者	106	110
家庭教育向上活動者	26	24
学識経験者	73	81
その他条例で定めた者	0	0

B 公民館運営審議会委員

	H28	H29
委員数	338	362
設置市町村数	19	19
未設置市町村数	6	6

C 社会教育主事

	H28	H29
有資格者数	290	286
発令者数	48	47
うち発令専任数	16	16
うち発令兼任数	32	31
発令市町村数	21	22
未発令市町村数	4	3

D 社会教育指導員

	H28	H29
指導員数	10	10
設置市町村数	4	6
未設置市町村数	21	19

ウ 公民館職員数

調査年度	館長・分館長		公民館主事		その他職員		計		
	専任	兼任	専任	兼任	専任	兼任	専任	兼任	計
19年	47	57	60	79	123	66	230	202	432
20年	40	105	116	130	37	66	193	301	494
21年	32	67	65	95	64	73	161	235	396
22年	17	73	67	123	36	51	120	247	367
23年	31	91	70	105	45	74	146	270	416
24年	21	68	55	89	50	60	126	217	343
25年	15	71	59	81	41	65	115	217	332
26年	15	72	32	93	60	54	107	219	326
27年	28	97	58	110	38	52	124	259	383
28年	13	86	47	89	19	47	79	222	301
29年	25	70	27	63	45	64	97	197	294

なお、非常勤職員は館長・分館長155人、公民館主事262人、その他職員137人、指定管理は館長・分館長6人、公民館主事5人、その他職員23人となっている。

エ 図書館職員数

調査年度	館長		司書・司書補		その他職員		計		
	専任	兼任	専任	兼任	専任	兼任	専任	兼任	計
19年	16	17	35	4	39	8	90	29	119
20年	16	26	41	7	56	15	113	48	161
21年	14	16	33	10	33	14	80	40	120
22年	12	11	32	9	33	15	77	35	112
23年	16	42	39	9	41	22	96	73	169
24年	10	27	27	18	26	17	63	62	125
25年	9	22	27	13	30	24	66	59	125
26年	7	23	35	8	30	25	72	56	128
27年	10	24	19	16	33	28	62	68	130
28年	10	18	23	11	30	29	63	58	121
29年	9	20	27	7	27	29	63	56	119

なお、非常勤職員は館長3人、司書・司書補63人、その他職員78人、指定管理は館長3人、司書・司書補21人、その他職員21人となっている。

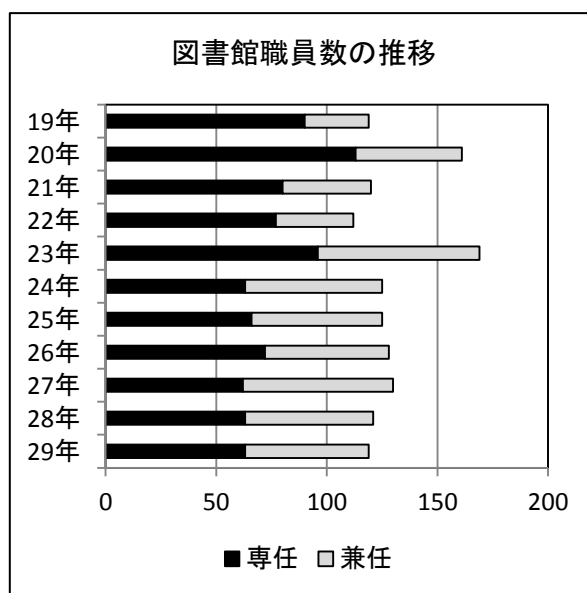
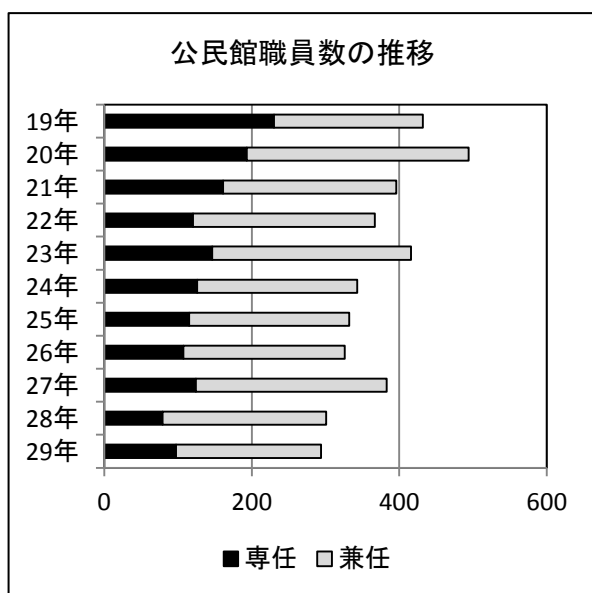

オ 社会教育学級・講座数及び学級数・受講者数(調査は次年度実施)

実績年度	青少年対象	成人一般対象	女性のみ対象	高齢者対象	その他	計	
						学級講座数	受講者数
18年	546	1,202	376	358	509	2,991	176,223
19年	794	2,450	906	733	661	5,544	159,325
20年	367	1,683	391	331	285	3,057	156,502
21年	398	1,008	332	350	555	2,643	185,991
22年	438	1,913	510	541	416	3,818	126,853
23年	517	1,356	423	516	741	3,553	284,444
24年	572	1,484	333	417	1,186	3,992	337,755
25年	540	1,179	241	382	888	3,230	392,267
26年	484	1,997	528	838	608	4,455	161,340
27年	631	1,653	231	832	877	4,224	367,933
28年	741	1,785	405	511	1,167	4,612	423,953

*平成20年、23年、26年の数値は「社会教育調査」(文部科学省)による

表4 対象別講座数の推移



表5 受講者総数の推移



6 叙勲・表彰等一覧

年度	文部科学省 叙位・叙勲	優良公民館 文部科学大臣表彰	優良PTA 文部科学大臣表彰	社会教育功労者 文部科学大臣表彰	視聴覚教育功労者 文部科学大臣表彰
平成 29		仙北市田沢湖公民館 上小阿仁村公民館	秋田市立四ツ小屋小学校 湯沢市立湯沢東小学校 県立能代西高等学校	高嶋 江美子 阿部 之義	
平成 28	春／小玉喜久子 (旭日双光章)	五城目町中央公民館 大仙市立仙北公民館	大館市立成章小学校 湯沢市立稲川中学校 さかき幼稚園	鈴木 樹 菅原 展子	佐藤 謙一
平成 27	秋／安田孝司 (旭日単光章)	由利本荘市西目公民館 美郷町公民館	八郎潟町立八郎潟小学校 大仙市立高梨小学校 県立栗田養護学校	高橋 知子 高山 万紀子	佐々木 昭元
平成 26		三種町山本公民館	三種町立下岩川小学校 由利本荘市立鳥海中学校 こまどり幼稚園	佐々木宮廣 戸部 尚武	菊地 一仁
平成 25		大仙市立太田公民館 湯上市飯田川公民館	男鹿市立船川南小学校 仙北市立松木内小学校 県立男鹿海洋高等学校	齋藤 恵子	柴田 義弘
平成 24		にかほ市金浦公民館	湯上市立天王幼稚園 鹿角市立花輪小学校 横手市立金沢中学校	伊藤 晴美 佐々木正市	伊藤 一郎
平成 23		小坂町中央公民館 横手市栄公民館	にかほ市立金浦小学校 湯沢市立横堀小学校 県立横手清陵学院高等学校	佐々木照吉 中野 正	菅 感一郎
平成 22		大館市立比内公民館 秋田市東部公民館	北秋田市立鷹巣小学校 秋田市立山王中学校 ルーテル愛児幼稚園	乳井 豊彦 森田千枝子	村川 慎一
平成 21		大仙市立花館公民館	秋田市立勝平小学校 横手市立金沢小学校 県立鷹巣農林高等学校	大井 光弘	佐々木 睦男
平成 20		秋田市土崎公民館	仙北市立田沢幼稚園 大仙市立東大曲小学校 男鹿市立男鹿北中学校	佐藤 利行 進藤 孝一	福嶋 信治
平成 19		横手市横手中央公民館 由利本荘市本荘公民館	大館市立越山小学校 秋田市立旭北小学校 県立能代養護学校	黒澤 正吾 小玉喜久子	渋谷 隆
平成 18		能代市二ツ井公民館	羽後町立西馬音内小学校 鹿角市立花輪第一中学校 秋田和洋女子高等学校	鈴木 郁夫 高橋 重行	鈴木 房之助
平成 17	春／河野二三四(勲五 等旭日双光章)	大仙市立神岡中央公民館	能代市立浅内小学校 男鹿市立脇本第一小学校 聖使幼稚園	森田 溥 安田 孝司	佐藤 重義
平成 16		昭和町公民館	大雄村立田根森小学校 美郷町立六郷中学校 県立秋田養護学校	田村 清 三浦 弘	上遠野 榮之助
平成 15		田代町公民館	本荘市立新山小学校 県立湯沢北高等学校 鷹巣町立鷹巣西小学校	金澤恵美子 草皆 宏子	大坂 悌司

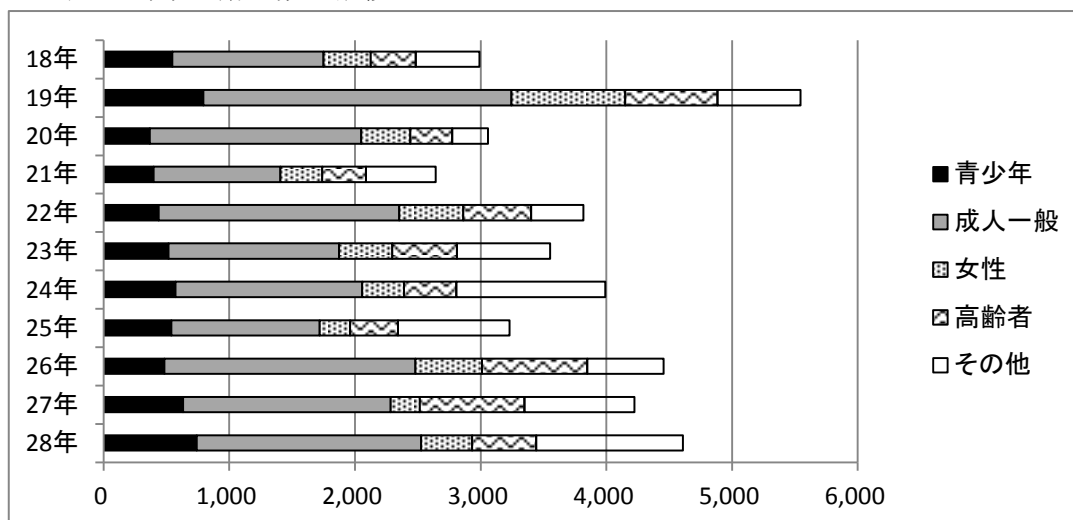
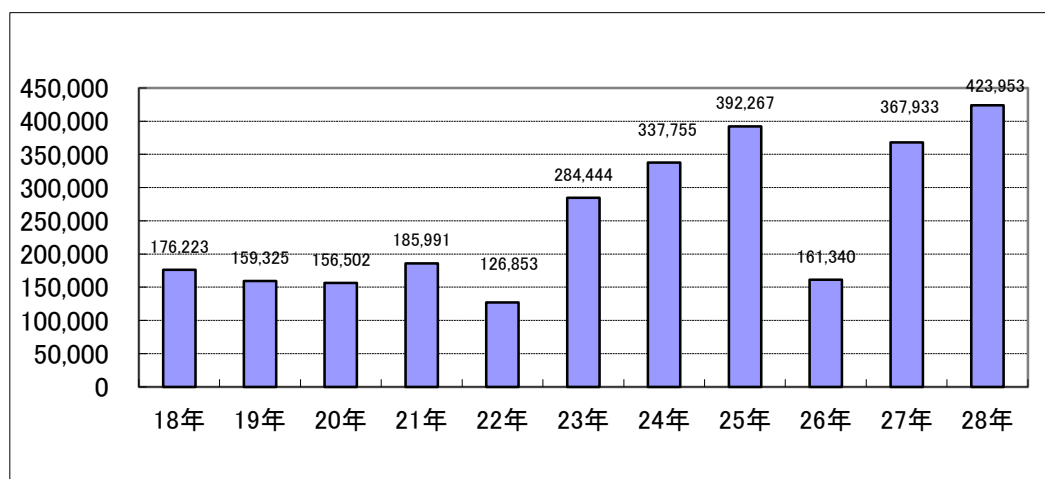
生涯学習 III 資料

年度	地域文化功労者 文部科学大臣表彰	子どもの読書活動優秀実践図 書館・団体 文部科学大臣表彰	「地域学校協働活動」推進に係 る文部科学大臣表彰	「家庭教育支援チーム」の 活動の推進に係る文部科学 大臣表彰	備考
平成 29	野口 裕子 混声合唱団カンパネ ラ・コール	にかほ市立図書館こびあ 加々谷 佐紀子(秋田市)	天王中学校区地域学校協働 活動 中仙小学校地域学校協働活 動 尾去沢地域学校協働活動	男鹿市家庭教育支援活 動 「男鹿市家庭教育支援 チーム」	
平成 28	伊藤 青砂 秋田 師山	小坂町立小坂図書館 おはなしたんぼの会 (由利本荘市)	中川小学校支援地域本部 矢島小学校学校運営協議会 (由利本荘市) 南中学校区学校支援地域本 部		
平成 27	棚橋 鮎子 佐々木 實	潟上市図書館 土倉 泰子 (由利本荘市)	にかほ市放課後子ども教室・ にかほ市わくわく土曜教室 放課後子ども教室仙人郷 「虎の穴」 金岡小学校学校支援地域本 部		
平成 26	渡邊 豊治 井上 正鉄	羽後町立図書館 来聞の会 (大館市)	太田南小学校コラボ・スクー ル 大潟村きらきら塾 平元小学校学校支援地域本 部		
平成 25	豊島 シゲ 内藤 英雄	湯沢市立湯沢図書館 朗読ボランティアいずみ (にかほ市)	広面放課後子ども教室 鷹巣南小学校学校支援地域 本部 五城目町放課後子ども教室 湯沢南地区学校支援地域本 部		PTA活動振興功労/渡 辺正宏・菅生努・辻原大 策・伊藤巧一・菅原広二
平成 24	齊藤 博 林 美光	大仙市立大曲図書館 みんなの森 (湯沢市)			
平成 23	佐野 春子	由利本荘市由利図書館 図書館ボランティア「ホワイ トボックス」(能代市)			博物館法施行60周年記 念奨励賞/中村美也子
平成 22	村井 喜三郎	鹿角市立花輪図書館 大館親子読書会 (大館市)			図書館法施行60周年記 念図書館関係功労/山 崎博樹
平成 21	沓澤 則雄 高橋 高雄	横手市立大森図書館 劇団「とと・かか」 (三種町)			
平成 20	中村 主 小笠原 嵩	北秋田市鷹巣図書館 おはなし大すきの会 (横手市)			PTA活動振興功労/船木 正博・松坂敏悦・赤田英 博・真坂孝助・鈴木元章
平成 19		由利本荘市本荘図書館 おはなしのしずく (秋田市)			
平成 18	堀川 達三郎 秋田県民俗芸能協会	能代市立図書館 明徳館こんわ会(秋田市)			
平成 17	井上 隆明	横手市立図書館 グループかぜ (秋田市)			
平成 16	築地 利三郎	田代町立図書館 みんなで楽しむ絵本の会 (横手市)			
平成 15	飯塚 喜市 後藤 竹清	秋田市立新屋図書館 子どもバス図書館なかよし (鹿角市)			PTA活動振興功労/松 田淳・佐藤真紀男・大森 弘人・岩堀茂仁・根田喜 久雄

IV

職 員 一 覽

生涯学習 IV 職員一覧

1 生涯学習課

〒010-8580 秋田市山王三丁目1-1
 TEL 018-860-各直通 FAX 018-860-5816
 Eメール kyou-shougai@pref.akita.lg.jp

班名	職名	氏名	電話	事務分掌
	課長	中山 恭幸	5180	課の総括
調整・企画班	主幹(兼)班長	高橋 央	5181	班の総括、庁内、課内等との調整、議会、人事・服務、
	副主幹	小山田 希		社会教育施設環境整備、指定管理者制度、条例、規則、規定の改正、情報公開、広報、物品購入、成人教育、高齢者教育、課室の庶務
	主査	長田 祐		生涯学習課の予算・決算、旧県立美術館、社会教育関係団体補助、社会教育状況調査、各種照会・調査
	主査	山崎 裕介		ふるさと秋田元気創造プラン、あきたの教育振興に関する基本計画、事業評価、県立美術館、なかいちビル組合、北海道東北ブロック主管課長会議
	主事	鈴木 佳江		県青少年劇場、文化芸術による子どもの育成事業、課室の毎月の支払い、文書管理、非常勤・臨時職員の任用・支払、後援・共済名義等、課室、教育施設等の財産管理、公用車の管理
	主事	工藤 杏子		文化財保護室の予算・決算、秋田県美術品取得基金
学生生涯学習班・学芸振興班	副主幹(兼)班長	大森 浩	5183	班の総括、議会資料、ふるさと秋田元気創造プラン、あきたの教育振興基本計画、県立美術館
	社会教育主事	中田 善英		生涯学習推進本部、生涯学習審議会、行動人、生涯学習奨励員協議会、あきた県庁出前講座、地域婦人連絡協議会、生涯学習施策の概要、消費者教育、男女共同参画、教育施設のセカンドスクールの利用
	学芸主事	藤原 尚彦		県立美術館の特別展・教育普及、美術館利用促進事業(ソフト)、美術館入場料等の減免、年間パスポート、美術顧問、著作権の照会・県民歌
	学芸主事	小野寺 康		博物館登録、博物館、農業科学館、近代美術館、美術品の寄附受納、紺綬褒章、地域文化功労者表彰、あきたの子ども文化体験
読社会教育推進班	副主幹(兼)班長	佐藤 潔	5184	班の総括、議会資料、ふるさと秋田元気創造プラン、あきたの教育振興基本計画
	副主幹	成田 亮子		読書活動推進本部事業、子どもの読書活動推進事業、図書館・文学資料館、読書が広がるポップ・ステップ・ジャンプ事業、子どもの読書活動文部科学大臣表彰
	主任指導主事	山田 仁美		心を育てるセカンドスクール推進事業、初任者研修(PA研修)、学校図書館活性化支援、市町村子ども読書活動推進計画、PTA、優良PTA文部科学大臣表彰、指導主事会議、学校教育の指針
	主任社会教育主事	藤原 秀一		主任指導主事等代表者会議、県社会教育委員の会議、県社会教育委員連絡協議会、市町村訪問、教育事務所連絡会議、国社研、叙位・叙勲表彰
	社会教育主事	佐々木達也		学校・家庭・地域連携総合推進事業、あきたで学ぼう！教育留学推進事業、公民館、優良公民館文部科学大臣表彰、社会教育施設財産処分
	社会教育主事	森川 勝栄		学校・家庭・地域連携総合推進事業、社会教育主事講習・派遣・有資格者研修、県社会教育主事連絡協議会、生涯学習センター、視聴覚教育功労表彰、青少年交流センター
	社会教育主事	櫻庭 直		インターネットセキュリティの推進、少年自然の家、あきた白神体験センター、青少年教育、体験の風をおこそう運動、子どもゆめ基金、国立青少年教育振興機構
	社会教育主事	小川 成樹		障害者の生涯学習、市町村生涯学習・社会教育主管課長会議、社会教育アドバイザー、青少年団体、ユネスコ、社会教育功労者文部科学大臣表彰

生涯学習 IV 職員一覧

2 北教育事務所

〒018-3331 北秋田市鷹巣字東中岱76-1
 TEL 0186-62-1217 FAX 0186-62-1219
 Eメール kitakyouikujimusho@pref.akita.lg.jp

北教育事務所鹿角出張所

〒018-5201 鹿角市花輪字六月田1
 TEL 0186-23-3302 FAX 0186-22-2126
 Eメール kyoukazu@pref.akita.lg.jp

北教育事務所山本出張所

〒016-0815 能代市御指南町1-10
 TEL 0185-52-3369 FAX 0185-52-4338
 Eメール Kitakyouikujimushoyamamoto@pref.akita.lg.jp

所属	班名	職名	氏名	電話	事務分掌
北	指導・社会教育班	主任社会教育主事	佐藤 充	0186-62-1217	総括、市町村・学校訪問、課・所・関係機関との連絡調整、表彰等
		社会教育主事	辻永 佳樹		秋田で学ぼう！教育留学推進事業、学校・家庭・地域の連携・協働、各種所管事業
		社会教育主事	宮野 英法	0186-78-4180	北秋田市派遣（※あきたリフレッシュ学園）
		社会教育アドバイザー	成田 葉子	0186-62-1217	家庭教育支援、社会教育活動全般にわたる助言、情報収集・提供
鹿角	管理・指導班	社会教育主事	伊藤 勝	0186-23-3302	市町村訪問・学校訪問、学校・家庭・地域の連携・協働、読書活動推進、各種所管事業
山本	管理・指導班	社会教育主事	秋田谷 大作	0185-52-3369	市町村訪問・学校訪問、学校・家庭・地域の連携・協働、家庭教育、社会教育主事協会、各種所管事業
		社会教育主事	田口 圭	0185-77-4455	八峰町派遣（※あきた白神体験センター）

3 中央教育事務所

〒010-0951 秋田市山王四丁目1-2
 TEL 018-860-3242 FAX 018-860-3861
 Eメール chuoed@mail2.pref.akita.jp

所属	班名	職名	氏名	事務分掌
中央	社会教育班	主任社会教育主事(兼)班長	鈴木 智王	総括、市町村訪問、表彰、学校・家庭・地域連携事業、関係機関との連絡調整
		社会教育主事	加藤 琢大	市町村訪問、青少年教育、読書活動、家庭教育、社会教育主事講習
		社会教育アドバイザー	小助川 澄子	社会教育活動全般にわたる助言、家庭教育支援、情報収集・提供

4 南教育事務所

〒013-0022 横手市四日町3-23 横手市水道庁舎3階
 TEL 0182-32-1101 FAX 0182-33-4904
 Eメール minamikyouikujimusho@pref.akita.lg.jp

所属	班名	職名	氏名	事務分掌
南	社会教育班	主任社会教育主事(兼)班長	伊藤 武	総括、市町村訪問、表彰、学芸振興、社会教育主事講習、関係機関との連絡調整
		社会教育主事	阿部 義和	成人教育、高齢者教育、家庭教育、男女共同参画、あきたわくわく未来ゼミ、教育留学、公民館、PTA、生涯学習奨励員
		社会教育主事	佐々木 泰生	青少年教育、学校・家庭・地域連携、学校支援活動、放課後子ども教室、インターネットセーフティ、読書活動、社会教育主事協議会
		社会教育アドバイザー	鈴木 美津子	社会教育活動全般にわたる指導・助言、家庭教育支援、情報収集・提供

5 秋田県立図書館

〒010-0952 秋田市山王新町14-31

TEL 018-866-8400 FAX 018-866-6200

Eメール apl@apl.pref.akita.jp

班名	職名	氏名	事務分掌
	館長	高橋 貢	
	副館長	京極 雅幸	あきた文学資料館の管理業務
	副館長	吉田 孝	総括
総務班	副主幹(兼)班長	工藤 久人(併任)	班の総括、人事管理、図書館協議会、館内施設管理、財産管理、文書主任
	副主幹	大石 真紀子(併任)	給与・旅費・報酬、福利厚生、物品購入
	副主幹	武田 真穂(併任)	予算編成、予算執行・調整、施設修繕
	主任	石井 栄士(併任)	図書館電算システム、歳入、図書購入費・資料整備費
	主事	米村 慎治(併任)	公文書館予算、文書管理
	技能主任	佐藤 聡	公用車の運行、環境整備、駐車場管理
企画・広報班	副主幹(兼)班長	中山 恵理子	班の総括、市町村図書館支援(県北)、外部機関連携、子ども読書支援センター
	副主幹	小野 弘美	市町村図書館支援(県南)、相互貸借、ボランティア、図書館関係団体
	社会教育主事	柏倉 良明	広報、特別展示、セカンドスクール・インターンシップ、図書館報の発行
	社会教育主事	田中 隆志	学校図書館支援、相互貸借、広報、市町村図書館支援
	主査	今野 麻里亜	相互貸借、雑誌スポンサー事業、読書推進運動協議会
	主事	千田 育栄	市町村図書館支援(県央)、学校図書館支援、雑誌スポンサー事業
図書資料班	主幹(兼)班長	福田 真悦	班の総括、図書選定委員会、図書の購入、図書リクエスト、蔵書点検
	学芸主事	築瀬 圭二	一般寄贈、大口寄贈、外部選定、資料の除籍
	学芸主事	木村 雅洋	雑誌、デジタルアーカイブ、統計、広報
	主査	貝田 晴絵	郷土資料・地方行政資料、郷土資料展示、資料の修理、視聴覚資料
情報班	副主幹(兼)班長	嵯峨 進	班の総括、課題解決支援サービス、レファレンス・サービス、観光情報コーナー、閲覧室全般の管理
	主査	筒井 博子	レファレンス・サービス、掲載許可、特別貸出、利用者データ管理、健康情報コーナー
	主事	福田 裕奈	レファレンス・サービス、複写業務、ビジネス支援サービス、図書宅配サービス、レファレンス協同データベース
サービス班	副主幹(兼)班長	菅原 大志	班の総括、カウンター業務全般、児童サービス、teens'コーナー
	主査	武田 さやか	利用統計、生活支援コーナー、督促業務、遺失物管理
	主事	青谷 忍	(育休)
	主事	渡部 雅之	障害者サービス、子育て情報コーナー、新聞・雑誌の管理、広報

6 秋田県立図書館あきた文学資料館

〒010-0001 秋田市中通六丁目6-10

TEL 018-884-7760 FAX 018-884-7761

Eメール bungaku@apl.pref.akita.jp

班名	職名	氏名	事務分掌
	学芸主事	伊藤 英子	特別展示、文学講座、広報、資料管理、デジタルアーカイブ、ボランティア

7 秋田県青少年交流センター

〒011-0905 秋田市寺内神屋敷3-1
 TEL 018-880-2303 FAX 018-847-6350
 Eメール youthpal@tkcnet.ne.jp
 <指定管理者:一般財団法人秋田県青年会館>

8 秋田県生涯学習センター

〒010-0955 秋田市山王中島町1-1
 TEL 018-865-1171 ・ FAX 018-824-1799
 Eメール sgscen002@mail2.pref.akita.jp

班名	職名	氏名	事務分掌
	所 長	高橋 保子	
	副 所 長	金 博之	総括
総務班	副主幹(兼)班長	岡田 凡子	総務班総括、予算、歳出、人事、貸館事務、財産管理、文書主任
	主査	富岡 菜穂子	回覧文書入力、寄贈図書等整理、各種調査報告等
	主査	須田 輝樹	予算編成、決算、歳出、歳入、旅費、営繕、貸館事務(副担当)、情報化リーダー
	主事	佐藤 友理	歳出、歳入、給与、福利厚生、貸館事務(副担当)
	非常勤職員	藤田 信子	貸館利用受付・案内、施設利用予約システム登録事務、貸館使用準備・使用後確認事務、貸館利用等統計資料作成事務補助、貸館使用料徴収事務補助
	非常勤職員	杉沢 夏美	
学習事業班	主幹(兼)班長	皆川 雅仁	学習事業班総括、学習情報総括、広報全般、「要覧」作成 読書活動、男女共同参画、諸調査・渉外
	主任社会教育主事	宮腰 徹	あきたスマートカレッジ総括、通信教育・放送大学、インターンシップ、機関連携
	主任社会教育主事	柏木 睦	調査研究総括、インターネットセキュリティ推進、県庁出前講座、大学講座開発
	社会教育主事	長谷川 工	あきたスマートカレッジ事務担当、社会教育主事協議会、 地域コミュニティ政策推進協議会、デジタルアーカイブ
	社会教育主事	糸田 和樹	研修事業総括、生涯学習・社会教育関係者研修講座、展示ホール活用事業、大学講座開発
	社会教育主事	菊地 智	あきたスマートカレッジ事務総括(システム管理、渉外、広報等)、 学社連携、CNA連携
	社会教育主事	佐藤 真	生涯学習支援システム、視聴覚教育、視聴覚機材、自作視聴覚教材交流発表会、美の国HP管理、情報化リーダー
	社会教育主事	川田 貴之	家庭教育支援チームリーダー・サポーター養成講座、大学講座開発、生涯学習ボランティア活動ネットワーク事業、行動人交流集会
	社会教育アドバイザー	加賀谷 宗篤	社会教育・家庭教育活動への指導助言、スギの子e-mail相談、社会教育団体等の連絡・提携、情報収集・提供、生涯学習・社会教育通信作成
	学習相談員	今 成従	学習相談、ボランティア相談、自主企画講座支援、センター内の案内等利用者対応、生涯学習情報・資料の収集・整理・提供、図書・学習教材・機材の貸出・整理、交流ホール・資料サービス室の整理・活用促進、あきたスマートカレッジ等学習事業室の業務
	学習相談員	小松 万里子	
シニアコーディネーター	北条 常久	あきたスマートカレッジ、県民読書おすすめ講座、特別企画	

9 秋田県立大館少年自然の家

〒017-0023 大館市東字岩神沢31
 TEL 0186-43-3174 FAX 0186-43-3175
 Eメール one-park@pref.akita.lg.jp

班名	職名	氏名	電話	事務分掌
	所長	小林 寿	3174	
総務班	副主幹(兼) 班長	中村 研雄		総務班総括 公印の保管 物品管理 公有財産 服務 関係機関との連絡調整 防火管理 安全運転管理
	主事	高橋 樹也		歳入 歳出 旅費 環境政策
	主事	田中 南		給与 福利厚生 文書事務 庶務全般
	技能主任	赤坂 隆巨		公用車の運転・維持管理 施設設備の点検整備・補修
	非常勤職員(栄養士)	小山 七英		給食全般 献立立案 厨房等の整備保全
指導班	主任社会教育主事(兼) 班長	渡辺 俊春		指導班総括 企画調整 研修団体対応 研修団体受入調整
	社会教育主事	木村 誠紀		研修団体対応 研修団体受入調整 野外活動全般
	社会教育主事	川田 真一		研修団体対応 創作活動全般 各種報告 広報

10 秋田県立保呂羽山少年自然の家

〒013-0561 横手市大森町八沢木字大木屋73
 TEL 0182-26-6011 FAX 0182-26-6012
 Eメール horowanpark@pref.akita.lg.jp

班名	職名	氏名	電話	事務分掌
	所長	高橋 保志	6011	
総務班	副主幹(兼) 班長	田村 雅博		総務班総括 公印の保管 予算・決算 歳入 服務 公有財産 関係機関との連絡調整 防火管理 安全運転管理
	主査	石塚 祐樹		予算・決算 歳出 給与 旅費 物品管理 文書事務 福利厚生
	技能主任	菊地 信夫		公用車の運転・整備点検 環境整備
	非常勤職員(ボイラー)	阿部 幸悦		ボイラー・電気・給排水設備等の保全 環境整備
	非常勤職員(栄養士)	佐藤 幸子		給食全般 献立立案 厨房等の整備保全
指導班	主任社会教育主事(兼) 班長	照井 幸誠		指導班総括 企画調整 調査統計 長期宿泊体験活動の促進
	社会教育主事	北畠 良晴		屋内外活動の条件整備 活動資料の作成と条件整備 研修団体指導 団体受け入れ調整
	社会教育主事	佐々木 博		セカンドスクールの利用 活動資料の作成と条件整備 研修団体指導 広報関係

11 秋田県立岩城少年自然の家

〒018-1215 由利本荘市岩城赤平字長ヶ沢260-8
 TEL 0184-74-2011 FAX 0184-74-2012
 Eメール iwaki-ncc@pref.akita.lg.jp

班名	職名	氏名	電話	事務分掌
	所長	小玉 雅彦	2011	
総務班	副主幹(兼) 班長	新山 信征		総務班総括 公印の保管 予算決算 施設設備の維持管理 関係機関との連絡調整 防火管理 安全運転管理
	主事	谷口 凌也		歳入 歳出 給与 服務 福利厚生 文書事務
	技能主任	加藤 源之		公用車の運転・維持管理 施設設備の点検整備・補修
	非常勤職員(ボイラー)	佐々木 高司		ボイラー・電気・給排水設備等の保全 環境整備
	非常勤職員(栄養士)	丸山 恵子		給食全般 献立立案 厨房等の整備保全
指導班	主任社会教育主事(兼) 班長	黒澤 勤		指導班総括 企画調整 調査統計
	社会教育主事	高橋 寛輝		受入事業調整 広報 セカンドスクールの利用 研修団体指導
	社会教育主事	佐々木 伸		活動資料作成 屋内外環境整備 ホームページ 研修団体指導

生涯学習 IV 職員一覧

1 2 秋田県立美術館

〒010-0001 秋田県秋田市中通1丁目4-2
 TEL 018-853-8686 FAX 018-836-0877
 Eメール hirano@cna.ne.jp
 <指定管理者:公益財団法人平野政吉美術財団>

1 3 秋田県立近代美術館

〒013-0064 横手市赤坂字富ヶ沢62-46
 TEL 0182-33-8855 FAX 0182-33-8858
 Eメール akitamma@rnac.ne.jp

班名	職名	氏名	電話	事務分掌	
	館長	仲町 啓子		総括	
	副館長	樫尾 康子			
	副主幹(兼)班長	柴田 卓也			班総括、総合連絡調整、文書管理、施設設備の管理運営、サービス、現金取扱員
	副主幹	佐々木 賢一			給与・報酬、旅費、歳出(管理運営費)、福利厚生、エコマネジメント、現金取扱員、情報化リーダー
総務班	主査	茂木 亨		歳入、歳出(展示事業費)、利用者統計、現金取扱員、物品取扱員	
	技能主任	伊藤 正信		公用車の運転、公用車の点検整備、施設設備の点検整備	
	副主幹(兼)班長	保泉 充		班総括、研修、展示、調査研究	
	副主幹	鈴木 秀一		広報出版、教育普及、展示、調査研究	
学芸班	学芸主事	藤井 正輝		資料管理、教育普及、展示、調査研究、情報化リーダー	
	学芸主事	奈良 香		展示総括、調査研究、資料管理、教育普及	
	学芸主事	高橋 輝樹		教育普及、資料管理、展示、調査研究	
	学芸主事	小林 紀子		教育普及総括、研修、展示、調査研究	
	学芸主事	鈴木 京		展示、調査研究、資料管理、教育普及	

14 秋田県立博物館

〒010-0124 秋田市金足鳩崎字後山52

TEL 018-873-4121 FAX 018-873-4123

Eメール: info@akihaku.jp

班名	職名	氏名	電話	事務分掌
	名誉館長	新野 直吉	4121	
	館長	山田 浩充		総括
	副館長	高橋 正		館長の補佐
総務班	副主幹 (兼) 班長	土橋 謙一		班の総括、危機管理に関すること
	主査	清水 寿子		服務、給与、歳入予算に関すること
	主事	宮腰 亮		管理、営繕、歳出予算に関すること
	技能主任	武田 光彦		空調設備運転、施設設備管理に関すること
	技能主任	佐藤 彰洋		公用車運転、施設設備管理に関すること
展示・資料班	主任学芸主事 (兼) 班長	梅津 一史		班の総括、生物部門に関すること
	主任学芸主事	松山 修		真澄部門、資料管理、展示企画に関すること
	学芸主事	齋藤 知佳子		工芸部門、調査研究、資料管理に関すること
	学芸主事	畑中 康博		歴史部門、資料管理、展示企画に関すること
	主査 (兼) 学芸主事	新堀 道生		歴史部門、調査研究、展示企画に関すること
	主査 (兼) 学芸主事	丸谷 仁美		民俗部門、資料管理、分館に関すること
普及・広報班	主任学芸主事 (兼) 班長	船木 信一		班の総括、生物部門に関すること
	主任学芸主事	佐藤 隆		歴史部門、教育普及に関すること
	学芸主事	山田 徳道		地質部門、広報に関すること
	学芸主事	深浦 真人		民俗部門、広報に関すること
	副主幹	加藤 竜		考古部門、教育普及に関すること
	学芸主事	斉藤 洋子		工芸部門、教育普及に関すること
学習振興班	学芸主事 (兼) 班長	池端 広樹	班の総括、地質部門に関すること	
	副主幹	三浦 たみ子	先覚部門、わくわくたんけん室運営に関すること	
	学芸主事	平田 有宏	先覚部門、学校団体利用に関すること	
	学芸主事	角崎 大	真澄部門、学校団体利用に関すること	
	学芸主事	安田 ゆきこ	考古部門、学校団体利用に関すること	

15 秋田県立農業科学館

〒014-0073 大仙市内小友字中沢171-4

TEL 0187-68-2300 FAX 0187-68-2351

Eメール Nougyoukagakukan@pref.akita.lg.jp

班名	職名	氏名	事務分掌
	館長	沓澤 金哉	総括
総務班	副主幹 (兼)班長	柴田 真希	総務班総括、公印管理、文書主任、非常勤・臨時職員任免、防災関係、労働安全衛生、福利厚生、サービス、情報公開、財産管理、ボランティア、各種調査・報告
	主査	齊藤 憲治	物品取扱員、現金取扱員、文書副主任、予算・決算、歳入・歳出全般、監査・会計検査、給与・旅費、施設管理、各種調査・報告
学芸班	副主幹 (兼)班長	高橋 英	学芸班総括、主催事業(特別展、公募企画展、ゼミナール)、本館展示物管理、館内外案内説明、県報告、収蔵物管理・貸借、研修、渉外、ボランティア
	学芸主事	戸島 毅	セカンドスクールの利用、特設展示、主催事業(ゼミナール)、館内外案内説明、教育機関との連携、学習資料作成、教育普及に関する調査研究、研修、果樹・樹木点検
	学芸主事	照井 梓	主催事業(食農体験)、屋内外植栽物管理、研修・実習、学習資料作成、研究機関・各農業高校との連携、ナビゲーター養成、広報、学習資料作成、館内外案内説明、ボランティア

16 秋田県自然体験活動センター(あきた白神体験センター)

〒018-2617 山本郡八峰町八森字御所の台53-1

TEL 0185-77-4455 FAX 0185-77-4456

Eメール shirakami-tc@town.happou.akita.jp

〈指定管理者:八峰町〉

I

30年度施策概要

1 文化財保護施策の体系

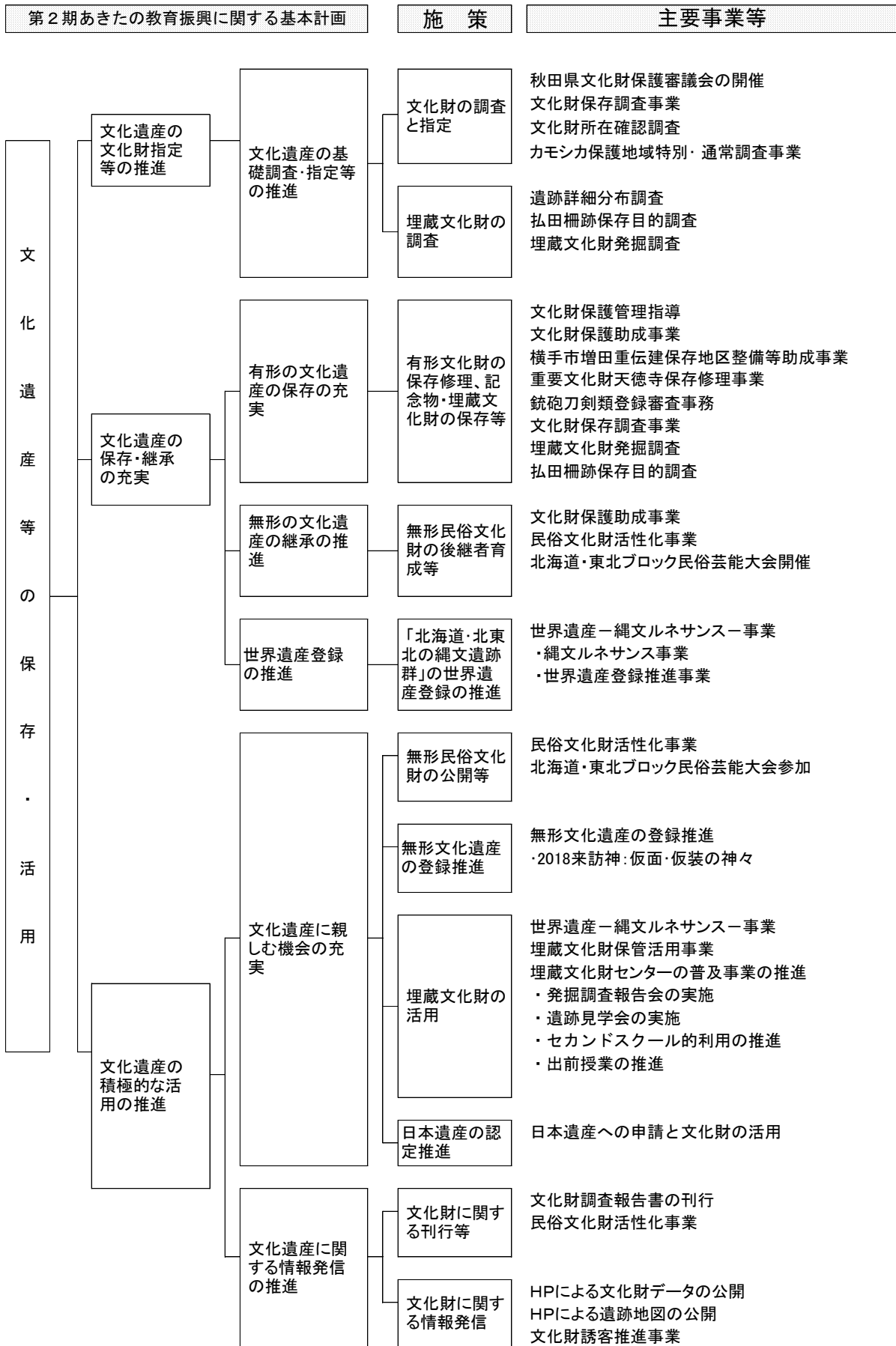

2 重点施策

1 文化遺産の文化財指定等の推進

私たちの祖先が、今日まで守り伝えてきた貴重な文化遺産を保存・活用するため、重要なものを秋田県指定文化財に指定する。

そのため、県内に所在する文化財の状況を把握し、新たな埋蔵文化財の調査及び遺跡の所在確認や文化財の基礎的な資料蓄積のために、文化財保存調査、遺跡詳細分布調査等の事業を推進する。

2 文化遺産の保存・継承の充実

横手市増田重要伝統的建造物群保存地区の保存と活用に向けた整備事業と重要文化財天徳寺の保存修理事業への支援をはじめ、重要文化財や史跡・名勝・天然記念物等の永続的な保存を図るため、保存修理、防災施設整備、保護管理、動植物等の生態調査や保存調査等に助成する。

将来にわたり原形を維持し、かつ伝えることが難しい状況にある民俗芸能や伝統行事等の継承を促進するために、民俗文化財活性化事業を実施し、民俗芸能後継者の伝承意欲と技術の充実・向上を図るほか、地域との交流を深める機会をつくり、保存団体等を支援する。

本県をはじめ、北海道、青森県、岩手県で取り組んでいる北海道・北東北の縄文遺跡群の世界遺産登録に向けた事業を推進する。

3 文化遺産の積極的な活用の推進

出土品や遺跡等の埋蔵文化財や史跡等を活用した埋蔵文化財保管活用事業、世界遺産一縄文ルネサンス事業を実施し、県民に郷土の歴史や文化を学ぶ機会を提供する。

文化財の魅力にふれ、そのよさを発見できる機会を充実するため、文化財誘客推進事業を実施するとともに、市町村と連携した地域の文化財活用事業の推進に努め、あわせてホームページ等による文化財の情報発信の充実を図る。

また、北海道・北東北の縄文遺跡群の世界遺産登録に向けた情報発信の充実を図る。あわせてユネスコの無形文化遺産に登録された文化財の保存活用を図るとともに、日本遺産の認定に向けた取組を継続する。

4 文化財保護体制の整備と人材の育成

文化財は、地域の歴史や文化を理解し、豊かな地域づくりをしていくための大切な要素である。このような文化財の保護に関わる体制の整備と地域の文化財保護を担う人材育成を目的に、市町村文化財担当職員会議等の機会を設定する。

3 平成30年度文化財保護関係行事予定一覧

月	期 日	行 事
H30. 4	18日(水) 28日(土)～H31. 2月 24日(日) 28日(土)～6月24日(日) 29日(日)～6月22日(金)	市町村文化財保護行政主管課長会議 企画展「ザ・ミニコラムー埋文職員おすすめ 秋田の宝ー」(埋蔵文化財センター) あきた埋文出張展示(大館郷土博物館) あきた埋文出張展示(県立博物館)
5	10日(木) 17日(木) 19日(土)	銃砲刀剣類登録審査会 文化財保護管理指導員打合会 あきた埋文考古学セミナー(大館郷土博物館)
6	17日(日) 上旬 中旬	払田柵跡調査事務所設立45年記念 講演会①(県立博物館) 平成30年度第1回秋田県埋蔵文化財センター運営協議会 文化財保護行政担当者会議(秋田市)
7	7日(土)～8/16(木) 7日(土) 8日(日) 10日(火) 21日(土) 21日(土) 中旬	あきた埋文出張展示(県立図書館) 払田柵跡 サタデーカフェ①(払田柵跡) 農業科学館まつりオープンラボ(農業科学館) 銃砲刀剣類登録審査会 あきた埋文考古学セミナー(県立図書館) 払田柵跡で自然と歴史を調べよう①(払田柵跡) 第89回文化財保護審議会
8	8日(水) 上旬	オープンラボ(払田柵跡) 払田柵跡で自然と歴史を調べよう②(払田柵跡)
9	1日(土) 10日(月) 上旬 下旬	払田柵跡 サタデーカフェ②(払田柵跡) 銃砲刀剣類登録審査会 埋蔵文化財保護に係る公共事業ヒアリング 北海道・東北地区 文化・文化財保護行政主管課長等会議
10	2日(火)・5日(金) 4日(木)・5日(金) 6日(土)～21日(日) 8日(月) 13日(土) 20日(土) 25日(木)～11月18日(日) 27日(土)・28日(日) 28日(日) 中旬 下旬 下旬	古代発見!バスツアー(秋田市～鹿角市～北秋田市) 平成30年度カモシカ保護指導委員・行政担当者全国会議(秋田市) 土器に生ける秋の草花展(農業科学館) 払田柵跡 De スケッチ(払田柵跡) 払田柵跡 サタデーカフェ③(払田柵跡) 払田柵跡調査事務所設立45年記念 講演会②(大仙市さくまる館) あきた埋文出張展示(能代市子ども館) あきた埋文出張展示関連オープンラボ(能代市子ども館) 第60回北海道・東北ブロック民俗芸能大会(横手市) 文化財保護審議会現地視察会 特別天然記念物カモシカ通常調査打合会 平成31年度文化財補助事業市町村ヒアリング
11	9日(金) 10日(土) 10日(土)・11日(日) 18日(日) 上旬 中旬～3月 下旬	銃砲刀剣類登録審査会 払田柵跡 サタデーカフェ④(払田柵跡) あきた埋文出張展示関連オープンラボ(能代市子ども館) 払田柵跡調査事務所設立45年記念 講演会③(美郷町中央ふれあい館) 平成30年度文化財行政講座(文化庁) 特別天然記念物カモシカ保護地域通常調査 全国史跡整備市町村連絡協議会臨時大会(東京都)
12		
H31. 1	10日(木) 27日(日) 上旬 下旬	銃砲刀剣類登録審査会 縄文遺跡群4道県共同フォーラム(東京都) 平成31年度文化財関係国庫補助事業計画ヒアリング(文化庁) 第90回文化財保護審議会
2	上旬 下旬	平成30年度第2回秋田県埋蔵文化財センター運営協議会 文化財保護管理指導員報告会
3	8日(金) 9日(土)	銃砲刀剣類登録審査会 秋田県埋蔵文化財発掘調査報告会(県生涯学習センター)

4 平成30年度事業概要

(1) 文化財の保護

① 文化財の指定・管理指導・研修・調査・活用

事業名	内 容
文化財保護審議会（県単）	文化財保護審議会（年2回7月、1月） 秋田県指定候補文化財に係る審議と答申など 指定文化財等の現地視察会の開催など
文化財保護管理指導 （国補助・県）	国・県指定文化財、登録文化財、埋蔵文化財包蔵地等を巡視 文化財保護管理指導員として30名委嘱
文化財誘客推進事業 （国補助・県）	県内文化財の魅力を国内外からの観光客にPRするために、県指定文化財等に多言語案内板を設置する。

② 世界遺産登録の推進

事業名	内 容
世界遺産 ー縄文ルネサンスー事業 （県単） （国補助・県）	「北海道・北東北の縄文遺跡群」の世界遺産登録の推進 ・4道県による推薦書作成と国際的合意形成促進・普及啓発事業 縄文遺跡群世界遺産登録推進フォーラム 期日：1月 会場：東京都 ・県内周知活動の展開（あきたの縄文遺産パスポート小学生版の作成・配布） [平成21～32年度]

③ 有形文化財の保存修理・防災施設設備・保護管理・地域活性化

事業名	文化財	市町村	内 容
重要文化財保存修理 （嵩上補助）	重要文化財天徳寺	秋田市	解体（本堂・書院・開山堂）、素屋根建設（開山堂）、解体部材調査 [平成27～35年度]
重要文化財防災施設 整備（嵩上補助）	重要文化財八幡神社	大館市	防災施設整備 [平成30～31年度]
重要文化財防災施設 整備（国補助・市）	重要文化財神明社観音堂	潟上市	防災施設整備 [平成30年度]
文化財建造物魅力 向上（国補助・市）	登録有形文化財料亭金勇	能代市	屋根及び外壁等補修 [平成29～30年度]
建造物保存修理（登 録有形文化財） （国補助・市）	登録有形文化財旧鮎川小学校北 校舎ほか3件	由利本荘市	木のおもちゃ美術館に改修 [平成29～30年度]
指定文化財 管理費補助 （国間接補助・ 県）	重要文化財大山家住宅	三種町	防災設備保守点検等
	重要文化財神明社観音堂	潟上市	防災設備保守点検
	重要文化財嵯峨家住宅	秋田市	防災設備保守点検等
	重要文化財天徳寺	秋田市	防災設備保守点検等
	重要文化財土田家住宅	由利本荘市	防災設備保守点検等
	重要文化財草薨家住宅	仙北市	防災設備保守点検等
	重要文化財古四王神社本殿	大仙市	防災設備保守点検等
	重要文化財波宇志別神社神楽殿	横手市	防災設備保守点検等
	重要文化財鈴木家住宅	羽後町	防災設備保守点検等
	重要文化財三輪神社	羽後町	防災設備保守点検
	重要文化財赤神神社五社堂	男鹿市	防災設備保守点検
	重要文化財三浦家住宅	秋田市	防災設備保守点検等
	重要文化財八幡神社	大館市	防災設備保守点検
	重要文化財小玉家住宅	潟上市	防災設備保守点検等
重要文化財金家住宅	北秋田市	防災設備保守点検等	
重要文化財佐藤家住宅	横手市	雪降し等	

文化財保護 I 30年度施策概要

指定文化財 管理費補助 (県単)	旧日新館	横手市	防腐処理、雪降し等
	黒沢家住宅	羽後町	防災設備保守点検、雪降し等
	北鹿ハリストス正教会聖堂	大館市	防犯・防災設備保守点検等

④ 民俗文化財の公開・保存・調査・記録作成

事業名	内 容		
民俗芸能振興費 (県単)	第60回北海道・東北ブロック民俗芸能大会への団体派遣 期日 平成30年10月28日(日) 会場 秋田ふるさと村 (秋田県横手市) 公演芸能 未定(2団体)		
民俗文化財活性化事業 (県単)	民俗文化財公開交流事業 小中学校等において民俗芸能の公開及び交流活動を行う。 三種町・井川町・にかほ市・大仙市・仙北市(予定) [平成30～32年度]		
	民俗文化財伝承活用事業 民俗芸能保存団体の用具修理や後継者育成教室等に補助する。 [平成29年度～]		
(国補助・県)	第60回北海道・東北ブロック民俗芸能大会の開催 期日 平成30年10月28日(日) 会場 秋田ふるさと村 (秋田県横手市) 公演芸能 未定(8団体) [平成30年度]		
文化財収録作成 (県単)	秋田県の仏像と寺社什物	秋田県 南部	調査・写真撮影・法量計測等 [平成28～32年度]
民俗文化財記録作成 (嵩上補助)	国記録選択「鳥海山北麓の獅子舞番楽」民俗調査・記録作成 事業者：由利本荘市・にかほ市 [平成27～30年度]		
民俗文化財用具修理 (嵩上補助)	重要無形民俗文化財花輪祭の屋台行事屋台修理事業 事業者：花輪ばやし祭典委員会 [平成28～40年度]		

⑤ 史跡の保全・整備・活用

事業名	文化財	市町村	内 容
史跡公有化 (国補助・市)	史跡秋田城跡	秋田市	549.56㎡ [昭和41年度～]
	史跡払田柵跡	大仙市	2,068.00㎡ [昭和54年度～]
	史跡脇本城跡	男鹿市	32,376.00㎡ [平成29～43年度]
歴史生き生き！史跡等総合活用整備事業 (国補助・市)	史跡秋田城跡	秋田市	環境整備(城内東大路整備工事、史跡公園連絡橋基本設計等) [平成元～41年度]
	史跡檜山安東氏城館跡	能代市	環境整備(伐木、案内板設置) [平成29～38年度]
	史跡脇本城跡	男鹿市	環境整備(案内板・ベンチ等設置、伐木等) [平成30～36年度]
	(嵩上補助)	史跡払田柵跡	大仙市
地域の特色ある埋蔵文化財活用事業 (国補助・市)	史跡秋田城跡	秋田市	公開活用(体験学習、パネル展、広報資料作成等) [平成21年度～]
	史跡地藏田遺跡	秋田市	公開活用(体験学習、パネル展、広報資料作成等) [平成22年度～]
	市内埋蔵文化財	横手市	公開活用(後三年合戦遺跡関連公開講座・シンポジウム開催等) [平成22年度～]
地域の特色ある埋蔵文化財活用事業 (国補助・市)	市内埋蔵文化財	北秋田市	公開活用(講演会・シンポジウム開催、伊勢堂岱遺跡特別公開) [平成30年度～]

文化財保護 I 30年度施策概要

⑥ 名勝・天然記念物の調査・保全・整備

事業名	文化財	市町村	内容
特別天然記念物 カモシカ保護地域 特別・通常調査 (国補助・県)	特別天然記念物カモシカ 小坂町・鹿角市・北秋田市(旧森吉町 ・阿仁町)・上小阿仁村・秋田市(旧 秋田市・河辺町)・仙北市(旧田沢湖町) 湯沢市(旧湯沢市・皆瀬村・雄勝町) ・東成瀬村		北奥羽山系保護地域特別調査 [平成30～31年度] 南奥羽山系保護地域通常調査 [平成26～31年度]
特別天然記念物 カモシカ食害防除事業 (国補助・市)	特別天然記念物カモシカ	秋田市	防護網設置、忌避臭袋設置 [平成2～33年度]
天然記念物再生事業 (国補助・市)	天然記念物ザリガニ生息地	大館市	飼育展示、人工増殖、人工生息地創出 [平成29～33年度以降]
歴史生き生き！史跡等総合活用整備事業 (国補助・市)	名勝旧池田氏庭園	大仙市	修復整備（味噌蔵修復工事、植栽 補植、内蔵修復基本設計） [平成16～45年度]

⑦ 重要伝統的建造物群保存地区内重要建造物の修理・防災施設整備・地域活性化

事業名	文化財	市町村	内容
伝統的建造物群基盤強化事業 (高上補助)	仙北市角館重要伝統的建造物群 保存地区	仙北市	防災施設整備 [平成27～30年度] 石黒家修理 [平成30年度]
	横手市増田重要伝統的建造物群 保存地区	横手市	防災施設整備 [平成30～32年度] 旧山田屋旅館主屋修理 丸星石田薬局主屋修理 旧村田薬局土蔵2棟修理 [平成30年度]
〈地域活性化〉 (国補助・市)	仙北市角館重要伝統的建造物群 保存地区	仙北市	河原田家修理 [平成28～32年度]

⑧ 銃砲刀剣類登録事務

事業名	内容
銃砲刀剣類登録事務 (県単)	登録審査会の開催(奇数月10日、土・日・祝日の場合は前日、9:00～12:00) 期 日 平成30年5月10日(木)、7月10日(火)、9月10日(月)、11月9日(金)、 平成31年1月10日(木)、3月8日(金) 会 場 秋田県庁第二庁舎 4階 高機能会議室

(2) 埋蔵文化財の保護

① 埋蔵文化財の発掘調査・出土品整理・報告書作成

事業名	内		容	
遺跡詳細分布調査 (国補助・県)	国道7号遊佐象潟道路・一般国道7号能代地区線形改良事業、雄物川中流部河川事業、成瀬ダム・鳥海ダム建設事業ほか		遺跡分布調査	
	国道・県道整備ほか			
	雄物川上流大仙地区河道掘削事業、地方道路交付金事業主要地方道秋田雄和本荘線		遺跡確認調査	
史跡内容確認調査 (国補助・県)	史跡払田柵跡	大仙市	250㎡	第152次調査 (大路地区の遺構内容確認調査)
緊急発掘調査 (受託) [11,600㎡]	久保田城跡	秋田市	12,100㎡	近世城跡 県・市連携文化施設整備事業 県観光文化スポーツ部
	トクラ遺跡	東成瀬村	整理・報告書	成瀬ダム建設事業 国土交通省
	堤沢山遺跡	由利本荘市	整理・報告書	日沿道本荘岩城道路付加車線工事 国土交通省
	手の上遺跡	潟上市	整理	広域河川改修工事 県建設部
市町村遺跡詳細分布 (嵩上補助)	大館市内遺跡発掘調査	大館市	緊急分布・確認14,700㎡ 緊急発掘1,000㎡	
	能代市内遺跡発掘調査	能代市	緊急分布 35㎡、内容確認 129㎡	
	男鹿市内遺跡発掘調査	男鹿市	緊急分布 200㎡	
	秋田市内遺跡発掘調査	秋田市	内容確認 500㎡、緊急分布 8箇所	
	由利本荘市内遺跡発掘調査	由利本荘市	緊急分布 7箇所、遺跡地図作成	
	にかほ市内遺跡発掘調査	にかほ市	緊急分布 53.5ha	
	大仙市内遺跡発掘調査	大仙市	緊急分布 120ha	
	横手市内遺跡発掘調査	横手市	緊急分布 151ha、緊急発掘 7,800㎡、内容確認 750㎡	
	美郷町内遺跡発掘調査	美郷町	緊急発掘 510㎡、緊急分布 1,048,500㎡	
出土遺物保存処理 (国補助・市)	秋田城跡出土遺物	秋田市	木簡10点、簀木18点	

② 埋蔵文化財センターの整備充実・収蔵品活用

事業名	内	容
管理運営(県単)	県内遺跡の発掘調査、出土遺物の保存処理・整理・収蔵。 出土遺物の活用、発掘調査現場の見学会等、公開活用の実施。	
秋田県埋蔵文化財 発掘調査報告会(県単)	平成30年度に実施する遺跡発掘調査の成果報告と出土品の展示を行う。 期日 平成31年3月9日(土) 会場 秋田県生涯学習センター(秋田市)	
埋蔵文化財保管活用 事業 (国補助・県)	「あきた埋文考古学セミナー」等の学習会や「講演会」、「古代発見!バスツアー」、「オープンラボ」等を開催する。 埋蔵文化財センター企画展を行うほか、その出張展示も行う。 リーフレット、ポスター、広報用刊行物等の配布によって発掘調査等の最新情報、埋蔵文化財活用情報を広報する。	

5 秋田県文化財保護審議会委員

No.	氏名	役職名等	備考
1	阿部 裕紀子	元秋田県立大学非常勤講師	任期1
2	五十嵐 典彦	まちなみ工房代表	任期1
3	金森 正也	元秋田県生涯学習センター所長	任期1
4	嶋田 忠一	元秋田県立博物館副館長	副会長 任期1
5	高橋 一郎	元大潟村教育委員会教育長	任期1
6	高橋 秀晴	秋田県立大学総合科学教育研究センター教授	任期2
7	土田 久美子	元日本建築士会連合会女性委員会委員	任期1
8	富樫 泰時	元秋田県立博物館長	会長 任期1
9	林 信太郎	秋田大学教育文化学部教授	任期1
10	蒔田 明史	秋田県立大学生物資源科学部教授	任期1
11	渡辺 歩	秋田魁新報社文化部長	任期3

(五十音順)

任期1：平成29年4月1日～平成31年3月31日

任期2：平成28年9月8日～平成30年9月7日

任期3：平成29年11月22日～平成31年3月31日

6 文化財保護行政機関

《教育庁払田柵跡調査事務所》

1 概要

「史跡払田柵跡の発掘及びこれに伴う出土品の調査研究」を目的として1974(昭和49)年に設置。

■所在地

〒014-0802 大仙市払田字牛嶋20 (TEL 0187-69-2442 FAX 0187-69-3330)

<http://www.pref.akita.jp/hotta/index.html>

E-mail:hotta-no-saku@mail2.pref.akita.jp

2 主な事業

■史跡内容確認調査

5年で1単位とする中期計画を立て、継続的に実施。本年度は、第9次5年計画の第5年次となり、第152次調査(大路地区外郭南門南西官衙域隣接地の遺構内容確認調査)を実施する。

■関連遺跡の試掘調査等

払田柵跡指定地外の同時代関連遺跡について、関連資料・情報の収集、現地踏査を踏まえた上で試掘調査を実施する予定。

■調査指導

払田柵跡に関連する古代遺跡及び市町村が実施する発掘調査への調査指導や協力を行う。

■調査成果の普及と関連活動

《秋田県埋蔵文化財センター》

1 概要

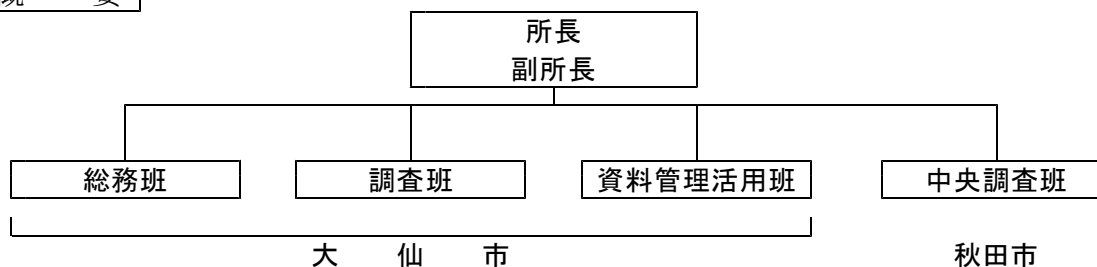

■総務班・調査班・資料管理活用班

〒014-0802 大仙市払田字牛嶋20 (TEL 0187-69-3331 FAX 0187-69-3330)

http://www.pref.akita.jp/gakusyu/maibun_hp/index2.htm

E-mail:maibun@pref.akita.lg.jp

《施設の概要》

- ・設置年：1981(昭和56)年
- ・施設：整理室，収蔵庫，特別展示室，研修室，保存処理室

《特別展示室の公開(旧石器時代～近世出土品展示)》

- ・公開時間：午前9時30分～午後4時
- ・休日：年末年始(12月28日～1月3日)、成人の日、建国記念の日、春分の日

■中央調査班

〒010-1621 秋田市新屋栗田町11-1 (TEL 018-893-3901 FAX 018-893-3899)

《展示室の公開》

- ・公開時間：午前9時30分～午後4時
- ・休日：土・日・休日、年末年始(12月28日～1月3日)

文化財保護 I 30年度施策概要

平成29年度の利用状況

(平成30年3月31日現在)

	児童・生徒等	一般	合計
延べ人数	1,342人	12,116人	14,067人

年度別利用状況

年 度	平成25	平成26	平成27	平成28	平成29	累計（昭和56～）
観覧者数	7,709	8,691	11,261	14,352	14,067	198,662

2 主な事業

事業名	趣旨と内容	期日及び場所
埋蔵文化財センター 運営協議会 [平成13年～]	埋蔵文化財センターの適正な運営と効果的な事業の推進を図るため、公募及び有識者に委嘱して開催する協議会で、当面する課題について意見を頂く。	第1回 平成30年6月 第2回 平成31年2月 〈埋蔵文化財センター〉
遺跡見学会 [昭和54年～]	地域住民が埋蔵文化財に直接触れることのできる機会を提供することによって、地域の埋蔵文化財についての理解を深め、保護意識を養うことを目的とする。遺跡発掘現場の見学、調査員による説明・質疑応答などを行う。	各遺跡の調査状況に合わせて随時
埋蔵文化財発掘調査報告会 [昭和54年～]	発掘調査によって明らかになった埋蔵文化財を一般県民に広く公開することによって、埋蔵文化財への興味・関心を高め、生涯学習や地域づくりに役立てることをねらいとする。発掘調査した遺跡の成果報告と出土品の展示を行う。	平成31年3月9日(土) 〈県生涯学習センター〉
企画展 [平成19年～]	埋蔵文化財を一般県民に広く公開することによって、埋蔵文化財への興味・関心を高め、生涯学習や地域づくりに役立てることをねらいとする。 テーマ「ザ・ミニコラムー埋文職員おすすめ秋田の宝ー」	平成30年4月28日(土)～ 平成31年2月24日(日) 〈特別展示室〉
講演会 [平成19年～]	払田柵跡調査事務所設立45年を記念して、講演会「払田柵跡と秋田の古代世界」を年3回開催する。	第1回 平成30年6月17日(日) 〈県立博物館〉 第2回 平成30年10月20日(土) 〈大仙市さくまる館〉 第3回 平成30年11月18日(日) 〈美郷町中央ふれあい館〉
あきた埋文考古学セミナー [平成17年～]	秋田の考古学を学ぶことにより、郷土の歴史や文化財に対する興味・関心を高めてもらうと同時に、地域に誇りを持ち愛着を涵養する機会とする。 第1回「片貝家ノ下遺跡が語ること」 第2回「世界遺産・平泉の景観を創出した源は何か？」	第1回 平成30年5月19日(土) 〈大館郷土博物館〉 第2回 平成30年7月21日(土) 〈県立図書館〉

文化財保護 I 30年度施策概要

<p>あきた埋文出張展示</p> <p>[平成18年～]</p>	<p>企画展・あきた埋文考古学セミナーと関連させ、埋蔵文化財センター所蔵出土品をセミナー会場等で展示し、実物を体感できる機会とする。</p> <p>第1回「古代のタイムカプセル 片貝家ノ下遺跡パネル展」</p> <p>第2回「ほってわかった、払田柵跡45年」</p> <p>第3回「米代川流域の古代社会」</p> <p>第4回「能代山本地域の縄文文化」</p>	<p>第1回 平成30年4月28日(土)～6月24日(日) 〈大館郷土博物館〉</p> <p>第2回 平成30年4月29日(日)～6月22日(金) 〈県立博物館〉</p> <p>第3回 平成30年7月7日(日)～8月16日(木) 〈県立図書館〉</p> <p>第4回 平成30年10月25日(木)～11月18日(日) 〈能代市子ども館〉</p>
<p>古代発見！バスツアー</p> <p>[平成17年～]</p>	<p>県民が遺跡や文化財の巡見を通じて、郷土の歴史への興味・関心を高める機会とする。同時に、楽しみながら歴史を学ぶことのできる教育機関としての埋蔵文化財センターの周知を図る。</p>	<p>平成30年10月2日(火) 平成30年10月5日(金)</p>
<p>払田柵跡普及イベント</p> <p>[平成30年～]</p>	<p>様々なイベントを通して払田柵跡への興味・関心を高める。</p> <p>①払田柵跡で自然と歴史を調べよう</p> <p>②払田柵跡 サタデーカフェ</p> <p>③払田柵跡 De スケッチ</p>	<p>①平成30年7月21日(土)、8月8日(水)</p> <p>②平成30年7月7日(土)、9月1日(土)、10月13日(土)、11月10日(土)</p> <p>③平成30年10月8日(月)</p>
<p>土器に生ける秋の草花展</p> <p>[平成30年～]</p>	<p>遺跡から出土した土器を使った生け花を展示する。</p>	<p>平成30年10月6日(土)～10月21日(日) 〈農業科学館〉</p>
<p>セカンドスクールの利用</p> <p>[平成11年～]</p>	<p>児童・生徒が、埋蔵文化財に関わる体験的活動を歴史学習の導入とするとともに、文化財への興味・関心を高め、郷土を愛する心を育むことを主眼とする。石器づくり・縄文文様染めなどの体験学習や出土品説明などを出前授業の形態でも行う。また、職場体験・インターンシップの場としても活用を図る。</p>	<p>随時</p>
<p>職場体験・インターンシップ</p>	<p>出土品整理などの埋蔵文化財センターの業務を体験する。</p>	
<p>出土品等資料の貸出</p>	<p>埋蔵文化財センター所蔵の出土品等を地域の文化財展などで活用するため貸し出しする。</p>	<p>貸出：通年・随時 〈埋蔵文化財センター〉</p>
<p>県庁出前講座</p>	<p>地域住民の文化財に対する興味や関心を高め、地域づくりの一助として学習の機会を提供するため、講演等を行う。</p>	<p>随時</p>
<p>オープンラボ</p> <p>[平成30年～]</p>	<p>小・中・高校生及びその保護者を対象に、埋蔵文化財資料を活用した体験活動を行う。</p>	<p>平成30年7月8日(日) 〈農業科学館〉</p> <p>平成30年8月 〈払田柵跡〉</p> <p>平成30年10月27日(土)、10月28日(日)、11月10日(土)、11月11日(日) 〈能代市子ども館〉</p> <p>平成31年3月9日(土) 〈県生涯学習センター〉</p>

II

29年度事業実績

1 文化財の保護

① 文化財の指定・管理指導・研修・調査・活用

事業名	内容
文化財保護審議会 (県単)	文化財保護審議会の開催(年2回) 第87回秋田県文化財保護審議会 期日 平成29年7月25日(火) 場所 秋田県庁第二庁舎 高機能会議室 審議 今後の秋田県指定候補文化財について 報告 秋田県指定文化財の現状変更等について ほか 第88回秋田県文化財保護審議会 期日 平成30年2月1日(木) 場所 秋田県庁第二庁舎 高機能会議室 審議 秋田県の区域内に存する文化財の指定の可否について 報告 秋田県指定文化財の現状変更等について ほか 秋田県文化財現地視察会 期日 平成29年10月31日(火) 場所 秋田県公文書館・秋田県立図書館、秋田県立博物館、 秋田市立佐竹史料館、名勝旧秋田藩主佐竹氏別邸(如斯亭)庭園
文化財保護管理指導 (国補助・県)	文化財保護管理指導員として30名委嘱 国・県指定文化財、登録文化財、埋蔵文化財包蔵地等を巡視 打合会 平成29年5月26日(金) 報告会 平成30年3月7日(水) 平成29年度パトロール報告件数 2,360件
あきたの文化遺産魅力 発信事業(県単)	市町村の日本遺産認定に向けた取組を支援

② 世界遺産登録の推進

事業名	内容
世界遺産 ー縄文ルネサンスー事 業(県単)	「北海道・北東北の縄文遺跡群」の世界遺産登録の推進 4道県による推薦書作成と国際的合意形成促進・普及啓発事業 ・「縄文遺跡群世界遺産登録推進国際フォーラム」 期日 平成30年1月28日(日) 場所 有楽町朝日ホール 秋田県内周知活動 ・「縄文遺跡群世界遺産登録推進秋田フォーラム」 期日 平成29年12月24日(日) 場所 秋田県生涯学習センター
(国補助・県)	世界遺産登録に向けた気運の醸成 ・「あきたの縄文遺産パスポート[JOSPA]」小学生版の作成・配布 (県内の小学校6年生全員) ・「JOMON AKITA 2017 縄文文化展」 ①期日 平成29年9月30日(土)・10月1日(日) 場所 あきた文化交流発信センター(秋田市) ②期日 平成29年10月21日(土)・10月22日(日) 場所 秋田ふるさと村 お休み処「鳥海」(横手市) [平成21~32年度]

③ 有形文化財の保存修理・防災施設設備・保護管理・地域活性化

事業名	文化財	市町村	内容
重要文化財保存 修理(高上補助)	重要文化財天徳寺	秋田市	素屋根建設、解体(本堂・書院) [平成27~35年度]
重要文化財防災施 設整備(高上補助)	重要文化財赤神神社五社堂	男鹿市	防災施設整備 [平成29年度]
文化財建造物魅力 向上(国補助・市)	登録有形文化財料亭金勇	能代市	ふすま修理等 [平成29~30年度]

文化財保護 Ⅱ 29年度事業実績

登録有形文化財地域活性化事業(国補助・市)	登録有形文化財旧鮎川小学校北校舎ほか3件	由利本荘市	木のおもちゃ美術館に改修 [平成29～30年度]
県指定有形文化財保存修理(県単)	旧松本家住宅	仙北市	防災施設整備 [平成29年度]
指定文化財管理費補助(国間接補助・県)	重要文化財大山家住宅	三種町	防災設備保守点検等
	重要文化財神明社観音堂	潟上市	防災設備保守点検
	重要文化財嵯峨家住宅	秋田市	防災設備保守点検等
	重要文化財天徳寺	秋田市	防災設備保守点検等
	重要文化財土田家住宅	由利本荘市	防災設備保守点検等
	重要文化財草薨家住宅	仙北市	防災設備保守点検等
	重要文化財古四王神社本殿	大仙市	防災設備保守点検等
	重要文化財波宇志別神社神楽殿	横手市	防災設備保守点検等
	重要文化財鈴木家住宅	羽後町	防災設備保守点検等
	重要文化財三輪神社	羽後町	防災設備保守点検
	重要文化財赤神神社五社堂	男鹿市	防災設備保守点検
	重要文化財三浦家住宅	秋田市	防災設備保守点検等
	重要文化財八幡神社	大館市	防災設備保守点検
県指定文化財管理費補助(県単)	重要文化財小玉家住宅	潟上市	防災設備保守点検等
	重要文化財金家住宅	北秋田市	防災設備保守点検等
	重要文化財佐藤家住宅	横手市	雪降し等
	旧日新館	横手市	防汚処理、雪降し等
	黒沢家住宅	羽後町	防災設備保守点検、雪降し等
	北鹿ハリストス正教会聖堂	大館市	防犯・防災設備保守点検等

④ 民俗文化財の公開・保存・調査・記録作成

事業名	内容		
民俗芸能振興費(県単)	第59回北海道・東北ブロック民俗芸能大会への団体派遣 期日 平成29年10月29日(日) 会場 福島県文化センター(福島県) 公演芸能 東長野ささら(大仙市)		
民俗文化財後継者育成事業(県単)	民俗文化財公開交流事業 ・小学校における民俗芸能の公開及び交流活動 鹿角市立花輪北小学校(下川原駒踊り) 秋田市立雄和小学校(萱ヶ沢番楽) にかほ市立院内小学校(釜ヶ台番楽) 横手市立吉田小学校(深間内神楽) 湯沢市立雄勝小学校(役内番楽) ・映像記録作成 [平成27年度]		
	民俗文化財活性化事業(民俗文化財活性化補助金) ・民俗芸能保存団体の用具修理や後継者育成教室等への補助 大湯大太鼓保存会、釜ヶ台番楽保存会等 計11団体 [平成29年度～]		
	秋田県民俗芸能大会 「新・秋田の行事」実施にともない休止 [昭和52年度～]		
文化財収録作成(県単)	秋田県の仏像と寺社什物	秋田県南部	調査・写真撮影・法量計測等 [平成28～32年度]
民俗文化財記録作成(嵩上補助)	国記録選択「鳥海山北麓の獅子舞番楽」民俗調査・記録作成 事業者：由利本荘市・にかほ市 [平成27～30年度]		
民俗文化財用具修理(嵩上補助)	重要無形民俗文化財花輪祭の屋台行事屋台修理事業 事業者：花輪ばやし祭典委員会 [平成28～40年度]		

文化財保護 II 29年度事業実績

⑤ 史跡の保全・整備・活用

事業名	文化財	市町村	内容
史跡公有化 (国補助・市)	史跡秋田城跡	秋田市	985.03㎡ [昭和41年度～]
	史跡払田柵跡	大仙市	6,100.00㎡ [昭和54年度～]
	史跡脇本城跡	男鹿市	2,348.00㎡ [平成29～43年度]
歴史生き生き！史跡等 総合活用整備事業 (国補助・市)	史跡伊勢堂岱遺跡	北秋田市	環境整備（環状列石保存処理、橋脚上部工事等） [平成23～29年度]
	史跡秋田城跡	秋田市	環境整備（城内東大路整備工事） [平成元～41年度]
	史跡払田柵跡	大仙市	環境整備（北大路等整備工事等） [昭和57～平成29年度]
	史跡檜山安東氏城館跡	能代市	環境整備（地形測量、伐木、案内板設置） [平成29～38年度]
地域の特色ある埋蔵文化財活用事業 (国補助・市)	史跡秋田城跡	秋田市	公開活用（体験学習、パネル展、広報資料作成等） [平成21年度～]
	史跡地蔵田遺跡	秋田市	公開活用（体験学習、パネル展、広報資料作成等） [平成22年度～]
	市内埋蔵文化財	横手市	公開活用（後三年合戦遺跡関連公開講座・シンポジウム開催等） [平成22年度～]

⑥ 名勝・天然記念物の調査・保全・整備

事業名	文化財	市町村	内容
特別天然記念物 カモシカ保護地域 通常調査 (国補助・県)	特別天然記念物カモシカ 小坂町・鹿角市・北秋田市(旧森吉町・阿仁町)・上小阿仁村・秋田市(旧秋田市・河辺町)・仙北市(旧田沢湖町)・湯沢市(旧湯沢市・皆瀬村・雄勝町)・東成瀬村)		北奥羽山系保護地域通常調査 (定点観察、聞き取り調査) [平成24～29年度]
			南奥羽山系保護地域通常調査 (定点観察、聞き取り調査) [平成26～31年度]
特別天然記念物 カモシカ食害防除事業 (国補助・市)	特別天然記念物カモシカ	秋田市	防護網設置、忌避剤塗布、忌避臭袋設置 [平成2～33年度]
天然記念物再生事業 (国補助・市)	天然記念物ザリガニ生息地	大館市	飼育展示、人工増殖、人工生息地創出 基礎調査 [平成29～33年度以降]
歴史生き生き！史跡等 総合活用整備事業 (国補助・市)	名勝旧池田氏庭園	大仙市	修復整備(味噌蔵修復、植栽補植等) [平成16～45年度]
	名勝旧秋田藩主佐竹氏別邸(如斯亭)庭園	秋田市	修復整備(主屋・庭園修復工事等) [平成24～29年度]

⑦ 重要伝統的建造物群保存地区内重要建造物の修理・防災施設整備・地域活性化

事業名	文化財	市町村	内容
伝統的建造物群基盤強化事業 (嵩上補助)	仙北市角館重要伝統的建造物群保存地区	仙北市	防災施設整備 [平成27～30年度] 旧青柳家修理 [平成28～29年度]
	横手市増田重要伝統的建造物群保存地区	横手市	旧佐藤與五兵衛家主屋修理 日の丸醸造主屋・鞘付土蔵・土蔵修理 旧長江八兵衛商店土蔵修理 [平成29年度]
文化財建造物等を活用した地域活性化事業 (国補助・市)	仙北市角館重要伝統的建造物群保存地区	仙北市	河原田家修理 [平成28～32年度]

文化財保護 Ⅱ 29年度事業実績

⑧ 銃砲刀剣類登録事務

事業名	内容
銃砲刀剣類登録事務 (県単)	登録審査会の開催(奇数月10日、土・日・祝日の場合は前日、9:00~12:00) 期日 平成29年5月10日(水)、7月10日(月)、9月8日(金)、11月10日(金)、 平成30年1月10日(水)、3月9日(金) 会場 秋田県庁第二庁舎 高機能会議室

2 埋蔵文化財の保護

① 埋蔵文化財の担当者研修・発掘調査・出土品整理・報告書作成

事業名	内容		容			
遺跡詳細分布調査 (国補助・県)	国道7号遊佐象潟道路・一般国道7号能代地区線形改良・一般国道7号鷹巣大館道路Ⅱ期事業、雄物川上流大仙地区河道掘削・雄物川中流部河川事業、成瀬ダム・鳥海ダム建設事業ほか		遺跡分布調査			
	国道・県道整備ほか					
	国道7号遊佐象潟道路事業、大館工業団地開発事業、県河川改修事業、県市連携施設整備事業		遺跡確認調査			
史跡内容確認調査 (国補助・県)	史跡払田柵跡	大仙市	189㎡	第151次調査 (大路地区の遺構内容確認調査)		
緊急発掘調査 (受託) 【1,020㎡】	堤沢山遺跡	由利本荘市	300㎡	中世生産遺跡	日本海沿岸東北自動車道(岩城~本荘)	国土交通省
	手の上遺跡	潟上市	720㎡	古代河川跡	広域河川改修工事	県建設部
	トクラ遺跡	東成瀬村	整理	成瀬ダム建設事業		国土交通省
	町村Ⅱ遺跡	五城目町	整理・報告書	(主)秋田八郎潟線整備工事		県建設部
	片貝遺跡	大館市	整理・報告書	大館工業団地開発事業		県産業労働部
市町村遺跡詳細分布 (嵩上補助)	大館市内遺跡発掘調査		大館市	緊急分布・確認16,700㎡ 緊急発掘 1,000㎡		
	能代市内遺跡発掘調査		能代市	緊急分布 87ha、内容確認 287㎡		
	秋田市内遺跡発掘調査		秋田市	内容確認 800㎡、緊急分布 45ha		
	由利本荘市内遺跡発掘調査		由利本荘市	緊急分布・確認 330ha、遺跡地図作成		
	にかほ市内遺跡発掘調査		にかほ市	緊急分布 65ha		
	大仙市内遺跡発掘調査		大仙市	緊急分布 230ha		
	横手市内遺跡発掘調査		横手市	緊急分布 295ha、緊急発掘4,400㎡、内容確認 450㎡		
	美郷町内遺跡発掘調査		美郷町	緊急分布・詳細分布 83, 587㎡		
出土遺物保存処理 (国補助・市)	秋田城跡出土遺物		秋田市	木簡2点、木皿1点、籌木31点		

② 埋蔵文化財センターの整備充実・収蔵品活用

事業名	内容	容
管理運営(県単)	県内遺跡の発掘調査、出土遺物の保存処理・整理・収蔵。 出土遺物の活用、発掘調査現場の見学会、公開活用の実施。	
秋田県埋蔵文化財発掘調査報告会(県単)	平成29年度に実施した遺跡発掘調査の成果報告と出土品の展示を行った。 期日 平成30年3月11日(日) 会場 秋田県生涯学習センター(秋田市)	
埋蔵文化財保管活用事業 (国補助・県)	「あきた埋文考古学セミナー」等の学習会や「講演会」、「古代発見!バスツアー」「オープンラボ」等を開催。 埋蔵文化財センター企画展や出張展示を開催。 リーフレット、ポスター、広報用刊行物等の配布によって発掘調査等の最新情報、埋蔵文化財活用情報を広報。	

3 平成29年度刊行物一覧

■ 秋田県文化財調査報告書

第509集 片貝遺跡－大館工業団地開発事業に係る埋蔵文化財発掘調査報告書－

第510集 町村Ⅱ遺跡－地方道路等整備事業（建設）主要地方道秋田八郎潟線（町村工区）に係る埋蔵文化財発掘調査報告書－

第511集 遺跡詳細分布調査報告書

第512集 払田柵跡調査事務所年報2017－第151次調査－

■ 秋田県埋蔵文化財センター年報35

■ 秋田県埋蔵文化財センター研究紀要第32号

■ 平成29年度秋田県埋蔵文化財発掘調査報告会資料

III

資料

文化財の種類と保護の体系

文化財の種類	重要なもの	特に重要なもの
--------	-------	---------

有形文化財

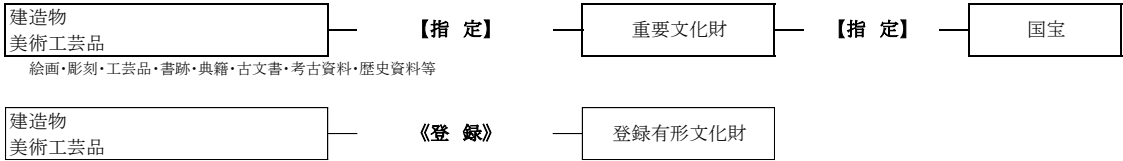

無形文化財

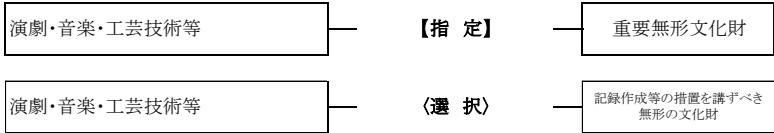

民俗文化財



記 念 物

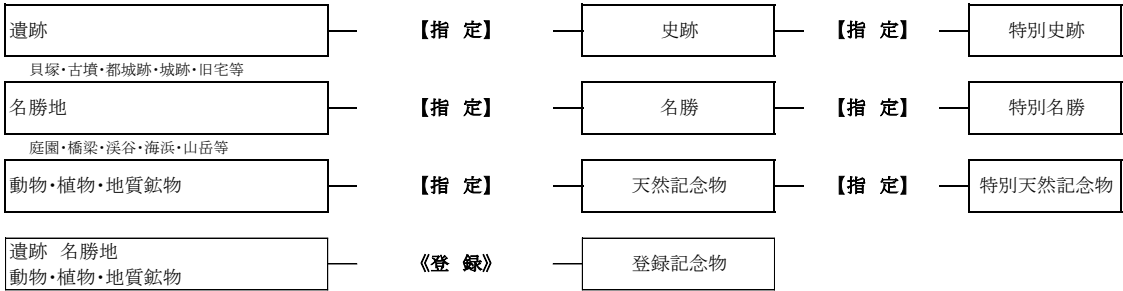

文化的景観

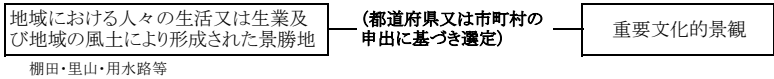

伝統的建造物群

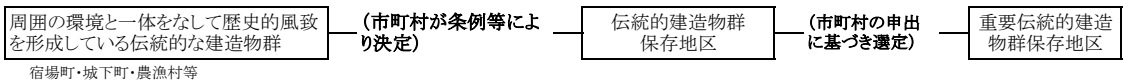

文化財の保存技術

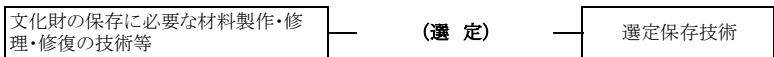

埋蔵文化財

1 県内の国・県指定文化財等件数一覧

種 別		国 指 定	県 指 定	計	
有 形 文 化 財	建 造 物	重文 27	24	51	
	絵 画	重文 4	30	34	
	彫 刻	重文 1	54	55	
	工 芸 品	国 宝	1	65	67
		重 要	重文 1		
	書 跡 ・ 典 籍	重文 1	16	17	
	古 文 書	0	14	14	
	考 古 資 料	重文 3	57	60	
歴 史 資 料	重文 1	21	22		
無 形 文 化 財		0	0	0	
民 俗	有 形 民 俗 文 化 財	重有民 6	14	20	
	無 形 民 俗 文 化 財	重無民 17	47	64	
記 念 物	史 跡	特 別 史 跡	40	53	
		史 跡			12
念 物	名 勝		5	1	6
	特 別 名 勝 及 び 天 然 記 念 物		1	0	3
	名 勝 及 び 天 然 記 念 物		0	2	
	天 然 記 念 物	特 別 天 然 記 念 物		2	41
天 然 記 念 物		25			
重 要 伝 統 的 建 造 物 群 保 存 地 区		2	0	2	
合 計		110	426	536	

種 別	国 選 択	県 選 択	計
記 録 選 択 無 形 文 化 財	3	0	3
記 録 選 択 無 形 民 俗 文 化 財	22	12	34

種 別	国 登 録		計
登 録 有 形 文 化 財 (建 造 物)	189件		189件
登 録 有 形 民 俗 文 化 財	1件		1件
登 録 記 念 物 (動 物)	1件(2箇所)		1件(2箇所)

平成30年4月1日現在

3 県内の国・県指定等文化財一覧

重要文化財（建造物）・県指定有形文化財（建造物）

重要文化財(建造物)

27件

番号	指定年月日 (解除年月日)	名 称	員数	所 在 地	管理団体 【管理責任者】 (所有者)	備 考
1	明41.4.23	古四王神社本殿	1棟	大仙市大曲字古四王際30	〔個人〕 (古四王神社)	明41.4.23 特別保護建造物 昭25.8.29 重要文化財 昭31.6.28 名称変更
2	昭27.11.22	神明社観音堂	1棟	潟上市飯田川飯塚字中山16	〔個人〕 (神明社)	昭31.6.28 追加指定
3	昭29.3.20	三輪神社〔本殿・境内社須賀神社本殿〕	2棟	雄勝郡羽後町杉宮字宮林1	(三輪神社)	
4	昭40.5.29	旧奈良家住宅(秋田県秋田市金足小泉)	1棟	秋田市金足小泉字上前8 秋田県立博物館分館	(秋田市)	昭41.12.5 名称変更 昭45.6.17 名称変更
5	昭42.6.15	赤神社社五社堂(中央堂)内厨子	1基	男鹿市船川港本山門前字祓川35	男鹿市 (赤神社)	昭46.9.20 管理団体指定
6	昭48.2.23	嵯峨家住宅(秋田県秋田市太平目長崎) 〔主屋・北米蔵〕	2棟	秋田市太平目長崎字上目長崎217-1	(個人)	平6.7.12 追加指定・名称 変更
7	昭48.2.23	大山家住宅(秋田県山本郡八竜町)	1棟	山本郡三種町鶴川字飯塚62	(個人)	
8	昭48.2.23	土田家住宅(秋田県由利郡矢島町)	1棟	由利本荘市矢島町元町字相庭館9	(個人)	
9	昭48.2.23	鈴木家住宅(秋田県雄勝郡羽後町飯沢) 〔主屋・土蔵〕	2棟	雄勝郡羽後町飯沢字先達沢52	(個人)	平6.7.12 追加指定
10	昭50.6.23	草薙家住宅(秋田県仙北郡田沢湖町) 〔主屋・土間〕	2棟	仙北市田沢湖生保内字下堂田18	(個人)	
11	昭55.1.16	波字志別神社神楽殿	1棟	横手市大森町八沢木字宮脇106	(波字志別神社)	昭54.4.26 県指定
12	平1.5.19	旧黒澤家住宅(旧所在 秋田県秋田市中通三 丁目)〔主屋・表門・土蔵・米蔵・木小屋〕	5棟	秋田市榎山字石塚谷地297-99 一ツ森公園	(秋田市)	
13	平2.3.19	天徳寺〔本堂・書院・山門・総門〕	4棟	秋田市泉三嶽根10-1	(天徳寺)	昭30.1.24 県指定史跡
14	平2.3.19	佐竹家霊屋	1棟	秋田市泉三嶽根10-1	天徳寺 (個人)	昭30.1.24 県指定史跡 平5.1.13 管理団体指定
15	平2.3.19	八幡神社〔正八幡宮本殿・若宮八幡宮本殿〕	2棟	大館市字八幡1	(八幡神社)	昭43.3.19 県指定
16	平2.3.19	赤神社社五社堂〔三の宮堂・客人権現堂・赤神 権現堂・八王子堂・十禅師堂〕	5棟	男鹿市船川港本山門前字祓川35	(赤神社)	昭63.8.19 県指定
17	平2.3.19	旧阿仁鉱山外国人官舎	1棟	北秋田市阿仁銀山字下新町41-23	(北秋田市)	昭31.5.21 県指定
18	平5.8.17	藤倉水源地水道施設	1構	秋田市山内字上台、字大畑	(秋田市)	平2.3.20 県指定史跡
19	平6.12.27	旧秋田銀行本店本館	1棟	秋田市大町三丁目3-21 秋田市立赤れんが郷土館	(秋田市)	昭63.3.15 県指定
20	平14.5.23	康楽館	1棟	鹿角郡小坂町小坂鉦山字松ノ下2	(小坂町)	昭61.3.25 県指定
21	平14.5.23	旧小坂鉦山事務所	1棟	鹿角郡小坂町小坂鉦山字古館48-2	(小坂町)	
22	平18.12.19	三浦家住宅(秋田県秋田市金足黒川)〔主屋・ 米蔵・文庫蔵・味噌蔵・土蔵・馬小屋・表門・鎮 守社〕	8棟	秋田市金足黒川字黒川178	(法人)	
23	平20.12.2	金家住宅〔洋館・和館・文庫蔵・米蔵〕	4棟	北秋田市本城字館ノ下192	(個人) (北秋田市)	H11.6.7 国登録
24	平20.12.2	小玉家住宅〔主屋・文庫蔵・米蔵・車庫〕	4棟	潟上市飯田川飯塚字飯塚68	(個人)	
25	平29.2.23	佐藤家住宅〔主屋・文庫蔵〕	2棟	横手市増田町増田字中町63	(個人)	H17.2.9 国登録
26	平29.2.23	旧松浦家住宅〔主屋・座敷蔵・米蔵〕	3棟	横手市増田町増田字七日町139	(法人)	
27	平29.11.28	旧池田家住宅洋館	1棟	大仙市高梨字大嶋1-1	(大仙市)	H16.2.27 名勝指定

秋田県指定有形文化財(建造物)

24件

番号	指定年月日 (解除年月日)	名 称	員数	所 在 地	管理責任者 (所有者)	備 考
1	昭28.3.10 (昭43.5.28)	鞠水館(佐竹侯本陣)	1棟	大曲市大町7-2	大曲市	
2	昭28.10.5	彌高神社	2棟	秋田市千秋公園1-16	(彌高神社)	

3	昭28.10.5	八幡神社本殿	1棟	由利本荘市矢島町荒沢字根城館1	(八幡神社)	
4	昭29.3.7	大国主神社	2棟	仙北市西木町西明寺字堂村92	(大国主神社)	
5	昭31.5.21 (平2.3.19)	集会所(夷人館)	1棟	北秋田郡阿仁町銀山字下新町41-1	(阿仁町)	平2.3.19 国指定により解除
6	昭31.5.21	石造五重塔	1基	大仙市大曲丸ノ内町73	個人 (八幡神社)	
7	昭38.2.5	増川八幡神社宮殿	1基	男鹿市船川港増川字宮の下20	(増川八幡神社)	
8	昭39.4.16 (昭48.7.12)	武家門	1棟	仙北郡角館町表町下丁4	((有)青柳家)	昭48.7.12 県指定史跡により解除
9	昭41.3.22	北鹿ハリストス正教会聖堂	1棟	大館市曲田字曲田80	個人 (北鹿ハリストス正教会)	
10	昭43.3.19 (平2.3.19)	八幡神社内神殿	1対	大館市字八幡1	(大館八幡神社)	平2.3.19 国指定により解除
11	昭43.3.19	永泉寺山門	1棟	由利本荘市給人町44	(永泉寺)	
12	昭48.12.11	唐松神社奥殿	1棟	大仙市協和境字下台91	(唐松神社)	
13	昭50.4.10	旧雄勝郡会議事堂	1棟	湯沢市北荒町2-20	(湯沢市)	昭60.3.9 名称変更
14	昭54.4.26 (昭55.1.26)	保呂羽山波宇志別神社神楽殿	1棟	平鹿郡大森町八沢木字宮脇106	(保呂羽山波宇志別神社)	昭55.1.26 国指定により解除
15	昭55.12.11	薬師堂宮殿残闕	1基	由利本荘市矢島町七日町字羽坂64-1 由利本荘市矢島郷土文化保存伝習施設 (旧所在地 矢島町元町字片平)	由利本荘市教育委員会 (九日町)	平17.3.22 管理責任者変更
16	昭59.3.10	旧日新館	1棟	横手市城南町7-1	(個人)	
17	昭61.3.25	日吉八幡神社	4棟12基	秋田市八橋本町1丁目4-1	(日吉八幡神社)	
18	昭61.3.25	黒沢家住宅	2棟	雄勝郡郡羽後町西馬音内字本町124	(個人)	
19	昭61.3.25 (平14.5.23)	康楽館	1棟	鹿角郡小坂町小坂鉦山字松ノ下2	(小坂町)	平14.5.23 国指定により解除
20	昭62.3.17	浄明寺山門	1棟	能代市檜山字檜山町41	(浄明寺)	
21	昭62.3.17	宝篋印塔	1基	男鹿市船川港椿字東45	(個人)	
22	昭63.3.15 (平6.12.27)	旧秋田銀行本店	1棟	秋田市大町3丁目3-21 秋田市立赤れんが郷土館	秋田市教育委員会 (秋田市)	平6.12.27 国指定により解除
23	昭63.8.19 (平2.3.19)	赤神社五社堂	5棟	男鹿市船川港本山門前字祓川35	(赤神社)	平2.3.19 国指定により解除
24	平2.3.20	多宝院	3棟	能代市檜山字小間木52	(多宝院)	
25	平4.4.10	雲巖寺山門	1棟	仙北市角館町白岩前郷33	(雲巖寺)	
26	平8.3.12 (平17.3.22)	八幡秋田神社本殿	1棟	秋田市千秋公園1-8	(八幡秋田神社)	平17.1.9 焼失
27	平14.3.19	旧松本家住宅主屋	1棟	仙北市角館町小人町4	仙北市教育委員会 (個人)	
28	平15.3.25	菅生橋	1基	湯沢市皆瀬字下菅生	(湯沢市)	
29	平21.3.13	上郷の温水路群	6所	にかほ市象潟町横岡字貫谷地、字中島 岱、字土橋、字昭和台	(にかほ市) (大森部落牧野農業協同組合) (水岡自治会)	
30	平23.3.22	鳥潟会館(旧鳥潟家住宅)	8棟	大館市花岡町字根井下156	大館市教育委員会 (大館市)	
31	平24.3.23	旧工藤家住宅主屋	1棟	小坂町小坂字中小坂62-1	小坂町教育委員会 (小坂町)	
32	平26.3.25	真山神社五社殿及び宮殿	1棟1基	男鹿市北浦真山字水喰沢95	(真山神社)	
33	平29.3.24	旧松倉家住宅	3棟	秋田県秋田市旭南二丁目7番29号	(秋田市)	

重要文化財(絵画)

4件

番号	指定年月日 (解除年月日)	名 称	員数	所 在 地	管理責任者 (所有者)	備 考
1	大12.3.28	絹本着色当麻曼荼羅図	1幅	大仙市角間川町字東本町82	(浄蓮寺)	大12.3.28 旧国宝 昭25.8.29 重要文化財

2	昭27.3.29 (平27.4.21)	絹本着色千山万水図(渡邊崋山筆)	1幅	秋田市金足小泉字潟向	(個人)	昭8.7.25 重要美術品 H27.4.21 異外移動
3	昭43.4.25	絹本着色不忍池図(小田野直武筆)	1面	横手市赤坂字富ヶ沢62-46 秋田県立近代美術館	(秋田県)	昭28.10.5 県指定
4	平11.6.7	絹本着色唐太宗花鳥図(小田野直武筆)	3幅	横手市赤坂字富ヶ沢62-46 秋田県立近代美術館	(秋田県)	昭53.2.14 県指定
5	平15.5.29	絹本着色松に唐鳥図(佐竹曙山筆)	1幅	横手市赤坂字富ヶ沢62-46 秋田県立近代美術館	(個人)	

秋田県指定有形文化財(絵画)

30件

番号	指定年月日 (解除年月日)	名 称	員数	所 在 地	管理責任者 (所有者)	備 考
1	昭27.11.1	稚児文珠像	1幅	にかほ市象潟町字象潟島2	(蛸満寺)	
2	昭27.11.1	普賢菩薩像	1幅	大仙市若竹町	(個人)	
3	昭28.3.10	白雲上人画像	1軸	仙北郡美郷町六郷字東高方町26	(本覚寺)	
4	昭28.3.10	十六羅漢像	16幅	秋田市泉字三嶽根10-1	(天徳寺)	
5	昭28.10.5 (昭43.4.25)	蘭画東叡山不忍池図 直武筆	1面	横手市赤坂字富ヶ沢62-46 秋田県立近代美術館	(秋田県)	昭43.4.25 国指定により解除
6	昭29.3.7	紙本着色秋田風俗絵巻	1巻	秋田市金足嶋崎字後山52 秋田県立博物館	(秋田県)	
7	昭29.3.7	絹本着色千手観音像	1幅	にかほ市平沢字新町	(個人)	
8	昭30.1.24	金剛胎藏両界曼荼羅	2幅	男鹿市船川港本山門前字祓川27	(長楽寺)	
9	昭32.4.4	絹本着色芍薬花籠図 直武筆	1幅	横手市赤坂字富ヶ沢62-46 秋田県立近代美術館	(秋田県)	
10	昭33.2.13	紙本着色象潟図屏風	1双	にかほ市象潟町字狐森31-1 にかほ市象潟郷土資料館	(にかほ市)	
11	昭35.12.17	紙本着色白雲筆真景帖および彩絵方	各1冊	仙北郡美郷町六郷字東高方町26	個人 (本覚寺)	
12	昭35.12.17	絹本阿弥陀来迎図	1幅	大館市比内町扇田字下扇田	(個人)	
13	昭43.3.19	秋田蘭画「岩に牡丹図」	1幅	大仙市大曲通町	(個人)	
14	昭46.4.20	紙本墨画寒山拾得	対幅	秋田市旭北寺町4-50	(大悲寺)	
15	昭46.12.18	絹本着色十六善神	1幅	秋田市旭北寺町4-50	(大悲寺)	
16	昭53.2.14	絹本着色弘法大師像	1幅	男鹿市船川港本山門前字祓川27	(長楽寺)	
17	昭53.2.14	小田野直武筆写生帖	1冊	横手市赤坂字富ヶ沢62-46 秋田県立近代美術館	(秋田県)	
18	昭53.2.14 (平11.6.7)	唐太宗花鳥山水図	3幅対	横手市赤坂字富ヶ沢62-46 秋田県立近代美術館	(秋田県)	平11.6.7 国指定により解除
19	昭57.1.12	鶴之図(沈南蘋筆)	2幅対	横手市赤坂字富ヶ沢62-46 秋田県立近代美術館	(秋田県)	
20	平14.3.19	釈迦三尊像図	1幅	秋田市旭北栄町7-42	(当福寺)	
21	平16.3.19	紙本着色ファン・ロイエン筆 花鳥図模写	1幅	横手市赤坂字富ヶ沢62-46 秋田県立近代美術館	(秋田県)	
22	平17.3.22	平福徳庵筆 乳虎	1幅	横手市赤坂字富ヶ沢62-46 秋田県立近代美術館	(秋田県)	
23	平20.3.21	寺崎廣業筆 高山清秋	1双	横手市赤坂字富ヶ沢62-46 秋田県立近代美術館	(秋田県)	
24	平20.3.21	平福百穂筆 春山	1幅	横手市赤坂字富ヶ沢62-46 秋田県立近代美術館	(秋田県)	
25	平23.3.22	小田野直武筆 富嶽図	1幅	横手市赤坂字富ヶ沢62-46 秋田県立近代美術館	(秋田県)	
26	平25.3.22	佐竹曙山 写生帖	3冊	秋田市中通2丁目3-8 秋田市立千秋美術館	(秋田市)	
27	平27.3.20	佐竹曙山筆 湖山風景図	1幅	秋田市中通2丁目3-8 秋田市立千秋美術館	(秋田市)	
28	平27.3.20	佐竹曙山筆 竹に文鳥図	1幅	秋田市中通2丁目3-8 秋田市立千秋美術館	(秋田市)	
29	平27.3.20	佐竹曙山筆 燕子花にナイフ図	1幅	秋田市中通2丁目3-8 秋田市立千秋美術館	(秋田市)	

30	平27.3.20	佐竹曙山筆 紅蓮図	1幅	秋田市中通2丁目3-8 秋田市立千秋美術館	(秋田市)	
31	平27.3.20	小田野直武筆 笹に白兔図	1幅	秋田市中通2丁目3-8 秋田市立千秋美術館	(秋田市)	
32	平27.3.20	小田野直武筆 児童愛犬図	1幅	秋田市中通2丁目3-8 秋田市立千秋美術館	(秋田市)	

重要文化財(彫刻)

1件

番号	指定年月日 (解除年月日)	名 称	員数	所 在 地	管理責任者 (所有者)	備 考
1	昭48.6.6	銅造阿弥陀如来坐像	1軀	秋田市八橋字下八橋87	(全良寺)	昭32.2.14 県指定

秋田県指定有形文化財(彫刻)

54件

番号	指定年月日 (解除年月日)	名 称	員数	所 在 地	管理責任者 (所有者)	備 考
1	昭27.11.1	聖徳太子像	1軀	秋田市豊岩豊巻字内縄尻124	(豊平神社)	木造立像
2	昭27.11.1	大日如来像	1軀	秋田市泉字三嶽根1-48	(泉福院)	木造坐像
3	昭27.11.1	聖観世音菩薩像	1軀	大仙市豊岡字小沼山1	(小沼神社)	木造立像
4	昭27.11.1	十一面観世音菩薩像	1軀	大仙市豊岡字小沼山1	(小沼神社)	木造立像
5	昭27.11.1	聖観世音菩薩像	1軀	大仙市大曲栄町	(個人)	木造立像
6	昭27.11.1	聖観世音菩薩像	1軀	男鹿市船川港本山門前字祓川35	(赤神神社)	木造立像
7	昭27.11.1	十一面観世音菩薩像	1軀	男鹿市船川港本山門前字祓川35	(赤神神社)	木造立像
8	昭27.11.1	石製狛犬	1對	男鹿市船川港本山門前字28	(赤神神社)	
9	昭27.11.1	愛染明王像	1軀	秋田市上新城道川字愛染55-2	(道川神社)	木造坐像
10	昭27.11.1	金剛夜叉明王像	1軀	秋田市上新城道川字愛染55-2	(道川神社)	木造坐像
11	昭27.11.1	不動明王像	1軀	秋田市上新城道川字愛染55-2	(道川神社)	木造立像
12	昭27.11.1	毘沙門天像	1軀	秋田市上新城道川字愛染55-2	(道川神社)	木造立像
13	昭27.11.1	舞楽二ノ舞面	1組	大仙市刈和野字愛宕下24-1 西仙北中央公民館	西仙北中央公民館長 (円満寺)	
14	昭27.11.1	本尊阿弥陀如来 脇士	2体	雄勝郡羽後町田代字旦金森	(個人)	金剛造立像
15	昭28.10.5	薬師如来坐像	1軀	男鹿市北浦真山字水喰沢95	(真山神社)	木造
16	昭29.3.7	木造岩城伊予守重隆公坐像	1軀	由利本荘市岩城赤平字向山25	(竜門寺)	
17	昭30.1.24	木造弥陀・薬師・勢至	3軀	仙北市西木町西明寺字堂村92	(大国主神社)	木造坐像・立像
18	昭30.1.24	木造薬師如来立像	1軀	横手市本町1-4	(観音寺)	
19	昭30.1.24	懸仏(薬師十二神将鉄製鑄出)	1面	横手市本町1-4	(観音寺)	
20	昭30.1.24	木造阿弥陀如来立像	1軀	横手市増田町増田字田町58	(満福寺)	
21	昭30.1.24	木造弥陀三尊(阿弥陀仏・観世音菩薩・勢至菩薩)	3軀	鹿角市花輪字上花輪11	個人 (恩徳寺)	立像
22	昭30.1.24	金銅聖観音立像	1軀	横手市大屋新町字鬼嵐116	(正伝寺)	
23	昭30.1.24	木造聖観音	1軀	秋田市旭北寺町4-39	(歓喜寺)	立像
24	昭30.1.24	懸仏	1面	湯沢市稲庭町小沢	(個人)	阿弥陀如来坐像
25	昭30.1.24	懸仏	1面	湯沢市皆瀬字白沢	(個人)	千手観音坐像
26	昭30.1.24	懸仏	1面	湯沢市稲庭町字下桃倉・宇高野	(個人)	薬師如来坐像
27	昭31.5.21	木造十一面自在観音	1軀	湯沢市山田字北土沢73	(土沢神社)	立像

県指定有形文化財（彫刻）・国宝（工芸品）・重要文化財（工芸品）

28	昭31.5.21	女神像	1軀	湯沢市松岡字聖ヶ沢44	(白山神社)	木造立像
29	昭31.5.21	神像	2軀	横手市大沢字庭当田123	(旭岡山神社)	木造坐像
30	昭32.2.14	銅造阿弥陀如来立像	1軀	秋田市保戸野鉄砲町3-50	(来迎寺)	
31	昭32.2.14 (昭48.6.6)	銅造阿弥陀如来坐像	1軀	秋田市寺内字八橋63	(全良寺)	昭48.6.6 国指定により解除
32	昭32.2.14	木造聖観音立像	1軀	由利本荘市葛岡字宮腰73	個人 (金峰神社)	
33	昭32.4.4	木造十二神将	3軀	横手市本町1-4	(観音寺)	立像
34	昭34.1.7	木造多聞天立像	1軀	横手市十文字町植田字宮ノ前6	(古四王神社)	
35	昭34.1.7	木造阿弥陀如来立像	1軀	湯沢市下院内字新馬場153-1	(誓願寺)	
36	昭34.1.7	銅造十一面観音立像	1軀	秋田市旭北寺町4-50	(大悲寺)	
37	昭35.3.1	木造僧形頭部	1箇	大仙市豊岡字小沼1	(小沼神社)	
38	昭39.4.16	木造薬師如来寄木漆箔坐像	1軀	男鹿市船川港本山門前字祓川27	(長楽寺)	
39	昭45.4.2	木造狛犬	1対	にかほ市象潟町小滝	(金峰神社)	
40	昭46.1.9	木造十一面観音菩薩立像	1軀	秋田市旭北寺町4-50	(大悲寺)	
41	昭46.1.9	木造観音菩薩立像	1軀	にかほ市象潟町小滝	(金峰神社)	
42	昭46.1.9	木造蔵王権現立像	3軀	にかほ市象潟町小滝	(金峰神社)	
43	昭46.4.20	木造阿弥陀如来坐像	1軀	横手市金沢本町字根小屋21	(桂徳寺)	
44	昭46.12.18	翁面	1面	にかほ市象潟町字2丁目塩越56	(浄専寺)	
45	昭47.6.10	二の舞面	1面	能代市清助町7-23	(龍泉寺)	
46	昭47.6.10	木造十一面観音菩薩立像	1軀	能代市清助町7-23	(龍泉寺)	
47	昭49.10.12	木造薬師如来坐像	1軀	男鹿市船川港増川字宮ノ下20	個人 (増川八幡神社)	
48	昭49.10.12	木造阿弥陀如来坐像	1軀	北秋田市綴子字大堤道下62-1 大太鼓の館	北秋田市 (糠沢自治会)	
49	昭50.4.10	金銅造薬師如来立像	1軀	能代市清助町7-23	(龍泉寺)	
50	昭50.4.10	木造獅子頭	1個	大仙市協和境字下台86	(唐松山天日宮)	
51	昭53.2.14	木造十一面観音菩薩立像	1軀	湯沢市上院内字町後95	(愛宕神社)	
52	平2.3.20	銅造阿弥陀如来立像	1軀	鹿角市花輪字元村17	(円福寺)	
53	平19.3.20	木造十一面観音菩薩立像(円空作)	1軀	男鹿市船川港本山門前字祓川35	(宗教法人赤神社)	
54	平24.3.23	銅造地藏菩薩立像	1軀	鹿角市八幡平字大里40	(大徳寺)	
55	平28.3.25	二の舞腫面	1面	能代市清助町7-23	(龍泉寺)	

国宝(工芸品)

1件

番号	指定年月日 (解除年月日)	名 称	員数	所 在 地	管理責任者 (所有者)	備 考
1	昭28.11.14	線刻千手観音等鏡像	1面	大仙市豊川字観音堂57	(水神社)	昭13.7.4 旧国宝 昭25.8.29 重要文化財

重要文化財(工芸品)

1件

番号	指定年月日 (解除年月日)	名 称	員数	所 在 地	管理責任者 (所有者)	備 考
1	昭14.5.27	太刀 (銘正恒)	1口	東京都渋谷区代々木4-25-10	(財)日本美術刀剣保存 協会 刀剣博物館 (移動時:個人)	昭25.8.29 重要文化財 昭53.2.2 県外移動 平成29.1.11 国所有
2	昭14.5.27	太刀 (銘久国)	1口	雄勝郡羽後町西馬音内字本町29 (移動時)	(移動時:個人)	昭25.8.29 重要文化財 昭57.3.3 県外移動

3	平6.6.28	銅錫杖頭 (正元元年、信阿弥陀仏の刻銘がある)	1柄	横手市神明町7-2	(神明社)	昭30.1.24 県指定
---	---------	----------------------------	----	-----------	-------	--------------

秋田県指定有形文化財(工芸品)

65件

番号	指定年月日 (解除年月日)	名 称	員数	所 在 地	管理責任者 (所有者)	備 考
1	昭27.11.1	涅槃図	1幅	秋田市寺内字神屋敷11-6	(西来院)	平15.10.1 住所表示変更
2	昭27.11.1	陣幕	1帳	仙北郡美郷町六郷字東高方町	(個人)	
3	昭27.11.1	梵鐘	1口	秋田市旭北寺町7-34	(西善寺)	
4	昭27.11.1	銅鼓	1口	大仙市大曲上大町	(個人)	
5	昭27.11.1	太刀 銘正恒	1口	大仙市長野字二日町	(個人)	
6	昭27.11.1	太刀 銘吉岡一文字	1口	大仙市大曲上大町	(個人)	
7	昭27.11.1 (昭38.8.27)	刀 銘長曾彌虎徹	1口	大曲市大曲西根字島村	(個人)	
8	昭27.11.1	短刀 銘信国	1口	大仙市大曲栄町	(個人)	
9	昭27.11.1	脇差 銘大慶直胤	1口	にかほ市平沢字中町	(個人)	
10	昭27.11.1	太刀 銘栗田口	1口	大仙市太田町三本扇字羽見内	(個人)	
11	昭28.10.5	甲冑	1	由利本荘市岩城亀田最上町字最上町104	(妙慶寺)	
12	昭28.10.5	黒塗角頭兜	1	大仙市長野字二日町	(個人)	
13	昭28.10.5	紫色威横剣二枚胴具足 附六十二間筋兜	1	大仙市長野字二日町	(個人)	
14	昭28.10.5	白岩焼	10点	仙北市角館町白岩字前郷	(個人)	
15	昭28.10.5	白岩焼角皿	1	仙北市角館町表町下丁	(個人)	
16	昭30.1.24 (昭38.8.27)	太刀 銘備前長船政光	1口	由利郡仁賀保町平沢字家妻	(個人)	
17	昭30.1.24	太刀 銘守次	1口	横手市羽黒町	(個人)	
18	昭30.1.24	脇差 銘栗田口一竿子入道忠綱彫同作	1口	大館市字大館	(個人)	
19	昭30.1.24	蒔絵衣桁	1	由利本荘市岩城亀田最上町字最上町104	(妙慶寺)	
20	昭30.1.24	上絵牡丹文秋田万古急須	1	秋田市中通2丁目3-8 秋田市立千秋美術館	(秋田市)	
21	昭30.1.24 (平6.6.28)	錫杖頭	1箇	横手市神明町7-2	(神明社)	平6.6.28 国指定により解除
22	昭30.1.24	黄瀬戸小皿(ビードロ手)	2	男鹿市船越字船越 男鹿市船越字狐森7	(個人) (堯林院)	
23	昭30.1.24	金工資料	図譜12冊 原型57個	由利本荘市矢島町七日町字七日町	(個人)	
24	昭31.5.21	糸巻ノ太刀(鞘巻)外装	1口	由利本荘市矢島町城内字八森3-4	(矢島神社)	
25	昭31.5.21	瑞花文円鏡	1面	大仙市上鶯野字古館	(個人)	
26	昭31.5.21	竜文刻馬具	1式	大仙市長野字二日町	(個人)	
27	昭31.5.21	螺細鞍馬具	1式	大仙市長野字二日町	(個人)	
28	昭31.5.21	染付磁器荒川尻焼大皿	1	仙北市角館町表町下丁	(個人)	
29	昭31.5.21	道三作上絵五彩水注	1	秋田市旭北栄町	(個人)	
30	昭31.5.21	長康亭道三作染付壺	1	秋田市櫛山南中通町	(個人)	
31	昭31.5.21	緑園作秋田万古蓮急須	1	秋田市中通2丁目3-8 秋田市立千秋美術館	(秋田市)	
32	昭31.5.21	緑園作秋田万古緑釉蓮湯ざし	1	秋田市中通2丁目3-8 秋田市立千秋美術館	(秋田市)	

県指定有形文化財（工芸品）

33	昭34.1.7	水注(五城目瀬戸座製)	1箇	南秋田郡五城目町字下夕町	(個人)	
34	昭38.2.5	鐺1枚 壇溪図		秋田市金足鳩崎字後山52 秋田県立博物館	(秋田県)	
35	昭38.2.5	刀 銘天野河内助藤原高真花押	1口	秋田市牛島東5丁目	(個人)	
36	昭38.2.5	刀 銘天野河内助藤原高真作	1口	仙北市角館町表町下丁3	(法人)	
37	昭38.2.5	刀 銘出羽秋田住正忠造	1口	秋田市泉一ノ坪	(個人)	
38	昭38.2.5	刀装 銘出羽秋田住正阿弥伝兵衛作	1本	湯沢市秋ノ宮字小沢	(個人)	
39	昭38.2.5	小柄 金銀地杢目鍛銘正阿弥伝兵衛	1本	大館市十二所字田町	(個人)	
40	昭38.2.5	鐺 竹林猛虎の図 銘秋田住重具	1枚	大館市十二所字田町	(個人)	
41	昭38.2.5	刀 銘出羽住忠秀刻印	1口	秋田市金足鳩崎字後山52 秋田県立博物館	(秋田県)	
42	昭39.4.16	赤銅金象眼鐺 蕨透之図 銘出羽秋田住正阿弥重恒	1枚	秋田市千秋公園1-4 秋田市立佐竹史料館	秋田市立佐竹史料館長 (秋田市)	
43	昭39.4.16 (昭53.7.25)	刀 銘助盛作	1口	秋田市土崎港南3丁目	(個人)	
44	昭39.11.17	鰐口	1口	山本郡藤里町藤琴字下湯の沢29 藤里町歴史民俗資料館	藤里町 (法人)	
45	昭40.2.23	太刀 無銘 伝一文字成宗	1口	大館市十二所字十二所町308	(大館市)	
46	昭40.2.23	刀 無銘 伝直江志津	1口	横手市平鹿町浅舞字浅舞	(個人)	
47	昭41.3.22	刀 無銘 伝長光	1口	秋田市牛島東5丁目	(個人)	
48	昭41.3.22	刀 無銘 伝志津	1口	秋田市土崎港南3丁目	(個人)	
49	昭41.3.22 (平27.8.28)	刀 無銘 伝備前国重真	1口	湯沢市佐竹町	(個人)	現在、「刀 無銘 伝備前国重真」と鑑定される。 H26.5.16 県外移動
50	昭42.9.26	古瀬戸鉢・青磁碗(明代)	鉢1点・ 碗3点	仙北市角館町田町下丁	(個人)	
51	昭43.3.19	鐺 銘出羽秋田住正阿弥伝兵衛	1枚	秋田市南通築地	(個人)	
52	昭43.12.28	白磁瓶子(初期伊万里)		大仙市大曲浜町	(個人)	
53	昭44.8.9	太刀 銘備州長船兼光	1口	秋田市將軍野南3丁目	(個人)	
54	昭44.8.9	短刀 銘天野藤原高真作 元治元年吉日	1口	秋田市金足鳩崎字後山52 秋田県立博物館	秋田県立博物館長 (秋田県)	
55	昭44.8.9	黒塗金箔押机	1脚	雄勝郡羽後町西馬音内字上川原30-1 羽後町歴史民俗資料館	個人 (元稲田稲荷神社)	
56	昭46.1.9	初期伊万里草花文花瓶	1	秋田市旭北寺町4-50	(大悲寺)	
57	昭46.7.17	刀 銘大和太藤原正則	1口	大館市十二所字十二所町	(個人)	
58	昭46.12.18	青銅製明代門鐙	1対	にかほ市象潟町字二丁目塩越56	(浄専寺)	
59	昭46.12.18	刀 銘羽州矢蔭臣 藤原國重作之、慶応二年 寅八月作	1口	にかほ市象潟町小砂川字中磯	(個人)	
60	昭48.6.16	刀 銘天野河内助藤原高真 慶応二丙寅八月 吉日三森光茂需作之	1口	秋田市金足鳩崎字後山52 秋田県立博物館	秋田県立博物館長 (個人)	
61	昭48.6.16	焼山焼スズおよび碗	2個	横手市増田町吉野字上吉野	(個人)	
62	昭50.4.10	馬具	一括	秋田市河辺松濶字行人塚	(個人)	
63	昭51.12.14	扇面図脇差拵揃金具	一括	由利本荘市石脇字弁慶川5 本荘郷土資料館	(由利本荘市)	
64	昭53.2.14	魚藻文沈金手箱	1合	秋田市金足鳩崎字後山52 秋田県立博物館	秋田県立博物館長 (秋田県)	
65	平3.3.19	刀 銘國重依願指科授 東海林直八 慶応元 年五月日	1口	由利本荘市矢島町七日市字羽坂64-1 矢島郷土文化保存伝習施設館	由利本荘市教育委員会 (由利本荘市)	
66	平3.3.19	鐺(あやめ図透麗)銘出羽秋田住正阿弥二代 作享保十八年三月日	1枚	秋田市金足鳩崎字後山52 秋田県立博物館	秋田県立博物館長 (秋田県)	
67	平4.4.10	刀 銘羽州住兼廣作 安政四年三月吉日	1口	秋田市金足鳩崎字後山52 秋田県立博物館	秋田県立博物館長 (秋田県)	

68	平7.3.17	波字志別神社神楽殿神輿	1基	横手市大森町八沢木字宮脇106	横手市教育委員会 (波字志別神社)	
69	平11.3.12	秋田家資料(刀剣類ほか)	一括	秋田市金足鳩崎字後山52 秋田県立博物館	秋田県立博物館長 (秋田県)	
70	平30.3.16	白草威十二間阿古陀形筋兜	一頭	秋田市千秋公園1-4 秋田市立佐竹史料館	(秋田市)	

重要文化財(書跡・典籍)

1件

番号	指定年月日 (解除年月日)	名 称	員数	所 在 地	管理責任者 (所有者)	備 考
1	昭34.6.27	因幡権守重隆家歌合(巻頭)	1幅	秋田市中通4丁目	(個人)	昭17.12.16 重要美術品

秋田県指定有形文化財(書跡・典籍)

16件

番号	指定年月日 (解除年月日)	名 称	員数	所 在 地	管理責任者 (所有者)	備 考
1	昭28.3.10	貞観の写経	1巻	仙北郡美郷町六郷字東高方町26	(本覚寺)	
2	昭32.2.14	写経(大般若波羅蜜多経)	478巻	横手市金沢中野字安本館102-4	後三年合戦金沢資料館 (金沢八幡宮)	
3	昭32.4.4 (平3.6.21)	自筆本真澄遊覧記	89冊	秋田市金足鳩崎字後山52 秋田県立博物館	(個人)	平3.6.21 国指定により解除
4	昭33.2.13	菅江真澄著作	46点	大館市字谷地町13 大館市立栗盛記念図書館	大館市立栗盛記念 図書館長 (大館市)	
5	昭39.11.17	平田篤胤竹画讃	1幅	秋田市金足鳩崎字後山52 秋田県立博物館	秋田県立博物館長 (秋田県)	
6	昭39.11.17	平田篤胤書簡	1巻	秋田市金足鳩崎字後山52 秋田県立博物館	秋田県立博物館長 (秋田県)	
7	昭39.11.17	平田篤胤和魂漢才	1幅	秋田市金足鳩崎字後山52 秋田県立博物館	秋田県立博物館長 (秋田県)	
8	昭45.4.2	歌切 伝近衛信尹筆	1軸	能代市二ツ井町字上台1-1	能代市 (個人)	平28.4.1所有者変更
9	昭46.1.9	雪村友梅、梅花帖詩	1幅	横手市蛇の崎町	(個人)	
10	昭46.7.17	即非の書	1幅	秋田市旭北寺町4-50	(大悲寺)	
11	昭46.7.17	亀年禅師書字号	1幅	秋田市旭北寺町4-50	(大悲寺)	
12	昭60.3.15	季吟・桂葉両吟百韻	1巻	秋田市金足鳩崎字後山52 秋田県立博物館	秋田県立博物館長 (個人)	
13	平7.3.17	国典類抄	471冊	秋田市山王新町14-31 秋田県公文書館	(秋田県)	
14	平15.3.25	羽陽秋水水土録	11冊	秋田市山王新町14-31 秋田県公文書館	(秋田県)	
15	平23.3.22	御曹子島渡り	1巻	秋田市山王新町14-31 秋田県立図書館	(秋田県)	
16	平26.3.25	根本通明文庫	2,554 冊、13帖	秋田市山王新町14-31 秋田県立図書館	(秋田県)	
17	平29.3.16	手柄岡持(朋誠堂喜三二)自筆作品並びに関 係資料	22点	秋田市山王新町14-31 秋田県公文書館 秋田市山王新町14-31 秋田県立図書館 秋田市金足鳩崎字後山52 秋田県立博物館 大館市字谷地町13 大館市立栗盛記念図書館	(秋田県) (大館市)	

秋田県指定有形文化財(古文書)

14件

番号	指定年月日 (解除年月日)	名 称	員数	所 在 地	管理責任者 (所有者)	備 考
1	昭27.11.1	法隆寺一切経	1巻	由利本荘市赤田字上田表115	(長谷寺)	
2	昭27.11.1	出羽一國御絵図	1幅	秋田市山王新町14-31 秋田県公文書館	(秋田県)	
3	昭29.3.7	鈴木重孝自筆本キヌブレイ	本文3冊 図巻2巻	男鹿市船越字狐森	(個人)	
4	昭31.5.21	花葉集	2冊	仙北市角館町表町上丁	(個人)	
5	昭41.3.22	霧山天神連歌懐紙(御規式用具9点を含む)	72冊	能代市檜山字霧山下4-1	(霧山天神宮)	
6	昭41.3.22	政景日記	24冊	秋田市山王新町14-31 秋田県公文書館	(秋田県)	

7	昭42.9.26	佐竹北家日記	765冊	秋田市山王新町14-31 秋田県公文書館	(秋田県)	
8	昭42.9.26	岩屋家文書	61通	仙北郡美郷町野中宇押切	(個人)	
9	昭43.12.28	連歌切紙本	1軸	能代市檜山字霧山下	(個人)	平27.11.26 所有者変更
10	昭46.1.9	佐藤信測文書	17点	雄勝郡羽後町西馬音内字上川原30-1 羽後町歴史民俗資料館	(羽後町)	平29.2.23 所有者変更
11	昭46.1.9	佐藤信測自筆本	3点	雄勝郡羽後町西馬音内字上川原30-1 羽後町歴史民俗資料館	個人	平29.2.23 所有者・管理責任者変更
12	昭60.3.15	佐竹南家日記	271冊	湯沢市字内館町27 湯沢市立湯沢図書館	湯沢市立湯沢図書館長 (湯沢市)	
13	平19.3.20	日本六十余州国々切絵図	69枚	秋田市山王新町14-31 秋田県公文書館	(秋田県)	
14	平25.3.22	秋田藩家蔵文書	61冊	秋田市山王新町14-31 秋田県公文書館	(秋田県)	

重要文化財(考古資料)

3件

番号	指定年月日 (解除年月日)	名 称	員数	所 在 地	管理責任者 (所有者)	備 考
1	昭53.6.15	人面付環状注口土器 (秋田県南秋田郡昭和町大久保字狐森出土)	1口	秋田市金足鳩崎字後山52 秋田県立博物館	(秋田県)	
2	昭63.6.6	磨製石斧 (秋田県雄勝郡東成瀬村田子内字上掬出土)	4箇	秋田市金足鳩崎字後山52 秋田県立博物館	(秋田県)	昭61.7.4 県指定
3	平21.7.10	秋田県胡桃館遺跡出土品	436点	北秋田市綴子字胡桃館1 胡桃館埋没建物収蔵庫	北秋田市教育委員会 (北秋田市)	昭55.12.11 県指定 平20.8.19 追加指定

秋田県指定有形文化財(考古資料)

57件

番号	指定年月日 (解除年月日)	名 称	員数	所 在 地	管理責任者 (所有者)	備 考
1	昭27.11.1	須恵式陶壺	1個	秋田市中通2丁目3-8 秋田市立千秋美術館	(秋田市)	
2	昭27.11.1	古鏡蓋付陶製経壺	1個	横手市金沢中野字安本館102-4	後三年合戦金沢資料館 (宗教法人金沢八幡宮)	
3	昭27.11.1	骨壺	1個	横手市金沢中野字安本館102-4	後三年合戦金沢資料館 (宗教法人金沢八幡宮)	
4	昭27.11.1	銅製経筒	1個	横手市金沢中野字安本館102-4	後三年合戦金沢資料館 (宗教法人金沢八幡宮)	
5	昭28.3.10	経甕	1	横手市大森町八沢木	(個人)	
6	昭29.3.7	魚形文刻石	2点	由利本荘市矢島町七日町字羽坂64-1 由利本荘市矢島郷土文化保存伝習施設	由利本荘市教育委員会 (由利本荘市)	平17.3.22 管理責任者変更
7	昭30.1.24	魚形文刻石	1	北秋田市阿仁根子字館下段44 旧根子小学校	(北秋田市)	
8	昭31.5.21	子持勾玉	1	由利本荘市西目町沼田字新道下2-533 由利本荘市教育委員会	由利本荘市教育委員会 (由利本荘市)	平17.3.22 管理責任者変更
9	昭31.5.21	陶製水瓶	1個	能代市二ツ井町字上台1-1	(能代市)	
10	昭31.5.21	魚形文刻石	2	湯沢市上院内字小沢115 由利本荘市矢島町七日市字羽坂64-1 由利本荘市矢島郷土文化保存伝習施設	(湯沢市) (由利本荘市)	平17.3.22 管理責任者変更
11	昭32.2.14	板碑	3基	雄勝郡羽後町西馬音内堀回字滝ノ沢山2	(御嶽神社)	
12	昭33.2.13	板碑	1基	雄勝郡羽後町西馬音内字宮廻62	羽後町教育委員会 (御嶽神社)	
13	昭34.1.7	藤木出土品	一括	大仙市藤木扇合	(個人)	
14	昭35.3.1	玉類	22個	横手市雄物川町沼館字高畑366 雄物川郷土資料館	横手市教育委員会 (横手市)	
15	昭35.3.1	土偶	1個	大仙市大曲中通町	(個人)	
16	昭37.2.5	板碑	1基	横手市増田町増田字土肥館141	横手市教育委員会 (横手市)	
17	昭38.2.5	灰釉牡丹文瓶子	1個	大仙市花館字柳町	(個人)	
18	昭41.3.22	古鏡	2面	雄勝郡羽後町田沢字山花	(個人)	平29.2.23 所有者変更
19	昭43.12.28	蛤菌形磨製石斧	1	鹿角郡小坂町小坂字中前田48-1 小坂町立総合博物館郷土館	小坂町教育委員会 (小坂町)	
20	昭44.8.9	金剛童子線刻像	1基	雄勝郡羽後町西馬音内堀回字道目木山5	(西蔵寺)	

21	昭44.8.9	土師骨蔵器	1組	雄勝郡羽後町西馬音内上川原 羽後町歴史民俗資料館	(個人)	
22	昭46.12.18	麻生遺跡出土品	一括	能代市二ツ井町荷上場字鍋良子出口	(個人)	
23	昭46.12.18	経甕(片口ふたつき)	1個	能代市二ツ井町字上台1-1	(能代市)	
24	昭55.12.11	胡桃館遺跡出土品	5点	北秋田市綴子字胡桃館1 胡桃館埋没建物収蔵庫	北秋田市教育委員会 (北秋田市)	平20.8.19追加指定及び名称変更 平21.7.10国指定により点数変更
25	昭57.1.12	勾玉及び玉類(枯草坂古墳出土)	52点	秋田市金足鳩崎字後山52 秋田県立博物館	秋田県立博物館長 (秋田県)	
26	昭57.1.12	鉢形土器(沢田遺跡出土)	1点	秋田市金足鳩崎字後山52 秋田県立博物館	秋田県立博物館長 (秋田県)	
27	昭58.2.12	穀丁遺跡出土品(青磁碗他)	一括	秋田市金足鳩崎字後山52 秋田県立博物館	秋田県立博物館長 (秋田県)	
28	昭60.3.15	米ヶ森遺跡出土品	一括	大仙市協和境字野田4	大仙市教育委員会 (大仙市)	
29	昭60.3.15	古鏡(武藤一郎コレクション)	33面	秋田市豊岩豊巻字杉の下	(個人)	
30	昭61.3.25	小谷地遺跡出土品	一括	男鹿市船川港船川字泉台66-1	男鹿市教育委員会 (男鹿市)	
31	昭61.7.4 (昭63.6.6)	大型磨製石斧	4点	秋田市金足鳩崎字後山52 秋田県立博物館	(秋田県)	昭63.6.6 国指定により解除
32	昭63.3.15	秋田城跡SE406井戸跡出土品	一括	秋田市寺内焼山9-6 秋田市立秋田城跡歴史資料館	(秋田市)	平15.10.1 住所表示変更 平28.4.16 管理責任者解任 平28.4.16 所在変更
33	平4.4.10	中山遺跡出土漆工及び漆工関係出土品	一括	南秋田郡五城目町上樋口字山田沢41-1 文化の館	五城目町教育委員会 (五城目町)	
34	平5.4.9	鋒形石器(上ノ山 I 遺跡出土)	2点	大館市釈迦内字獅子ヶ森1 大館郷土博物館	(大館市)	
35	平10.3.20	柏子所貝塚出土骨角製品及び貝製品	一括	能代市二ツ井町字上台1-1	能代市教育委員会 (能代市)	
36	平13.3.16	白坂遺跡出土品	318点	北秋田市桂瀬字下柏木岱1 森吉中学校	北秋田市教育委員会 (北秋田市)	
37	平14.3.19	田久保下遺跡土坑墓出土品	68点	大仙市払田字牛嶋20 秋田県埋蔵文化財センター	(秋田県)	
38	平15.3.25	寒川 II 遺跡土坑墓出土品	107点	大仙市払田字牛嶋20 秋田県埋蔵文化財センター	(秋田県)	
39	平16.3.19	地藏田遺跡出土品	223点	秋田市雄和妙法字上大部48-1 埋蔵文化財収蔵施設 秋田市金足鳩崎字後山52 秋田県立博物館	(秋田市)	平28.4.1 所有者変更 平28.10.20 所在変更
40	平16.3.19	魚形文刻石	1点	由利本荘市矢島町七日町字羽坂64-1 由利本荘市矢島郷土文化保存伝習施設	由利本荘市教育委員会 (由利本荘市)	平16.3.19 史跡解除 平成17.3.22管理責任者変更
41	平17.3.22	戸平川遺跡出土品	5,144点	秋田市金足鳩崎字後山52 秋田県立博物館 大仙市払田字牛嶋20 秋田県埋蔵文化財センター	(秋田県)	
42	平18.3.20	洲崎遺跡出土人魚木簡	1点	秋田市金足鳩崎字後山52 秋田県立博物館	(秋田県)	
43	平22.3.12	大湯環状列石出土品	325点	鹿角市十和田大湯字万座45番地 大湯ストーンサークル館 秋田市金足鳩崎字後山52番地 秋田県立博物館	(鹿角市)	
44	平22.3.12	秋田城跡出土と同開珎銀銭	1枚	秋田市寺内焼山9-6 秋田市立秋田城跡歴史資料館	(秋田市)	
45	平23.3.22	黒倉 I 遺跡出土土偶	1点	仙北市田沢湖田沢字春山197 仙北市田沢湖郷土史料館	(仙北市)	
46	平23.3.22	中杉沢A遺跡出土土偶	1点	秋田市金足鳩崎字後山52 秋田県立博物館	(秋田県)	
47	平23.3.22	坂ノ上F遺跡出土土偶	1点	秋田市雄和妙法字上大部48-1 埋蔵文化財収蔵施設	(秋田市)	平28.10.20 所在変更
48	平23.3.22	東福寺村上出土土偶	1点	湯沢市佐竹町1-1	(湯沢市)	平28.7.1 所有者変更 平28.7.1 所在変更
49	平23.3.22	伊勢堂岱遺跡出土土偶	1点	北秋田市材木町2-3 北秋田市文化会館	(北秋田市)	
50	平23.3.22	塚ノ下遺跡出土土偶	1点	大館市釈迦内字獅子ヶ森1 大館郷土博物館	(大館市)	
51	平23.3.22	虫内 I 遺跡出土土偶	2点	秋田市金足鳩崎字後山52 秋田県立博物館	(秋田県)	
52	平23.3.22	高森岱遺跡出土土偶	1点	北秋田市綴子字胡桃館	(個人)	
53	平23.3.22	星宮遺跡出土土偶	1点	大仙市高梨字田茂木10 大仙市教育委員会	(大仙市)	
54	平23.3.22	鏡田遺跡出土土偶	2点	秋田市金足鳩崎字後山52 秋田県立博物館	(湯沢市)	

55	平24.3.23	戸平川遺跡出土土面	3点	秋田市金足鳩崎字後山52 秋田県立博物館	(秋田県)	
56	平24.3.23	地方遺跡出土土面	1点	秋田市雄和妙法字上大部48-1 埋蔵文化財収蔵施設	(秋田市)	平28.10.20 所在変更
57	平25.3.22	伊勢堂岱遺跡出土品	279点	北秋田市材木町2-3 北秋田市文化会館 北秋田市上杉字金沢448 大野台ハイランド体育館 秋田市金足鳩崎字後山52 秋田県立博物館	(北秋田市)	
58	平28.3.25	湯ノ沢F遺跡出土品	117点	秋田市雄和妙法字上大部48-1 埋蔵文化財収蔵施設	(秋田市)	平28.10.20 所在変更

重要文化財(歴史資料)

1件

番号	指定年月日 (解除年月日)	名 称	員数	所 在 地	管理責任者 (所有者)	備 考
1	平3.6.21	菅江真澄遊覧記(明徳館献納自筆本)	77冊12帖	秋田市金足鳩崎字後山52 秋田県立博物館	秋田県立博物館 (個人)	昭32.4.9 県指定

秋田県指定有形文化財(歴史資料)

21件

番号	指定年月日 (解除年月日)	名 称	員数	所 在 地	管理責任者 (所有者)	備 考
1	昭28.3.10	佐竹侯累代の肖像	12幅	秋田市泉三嶽根10-1	(天徳寺)	
2	昭61.3.25	秋田街道絵巻	3巻	秋田市中通2丁目3-8 秋田市立千秋美術館	秋田市教育委員会 (秋田市)	
3	昭61.7.4	由利郡最上検地帳	3冊	にかほ市象潟町大砂川字菅	(個人)	
4	昭62.7.14	田沢湯元道中画報	1冊	大仙市長野字二日町	(個人)	
5	昭62.7.14	由利南部海岸図	1巻	にかほ市大竹字下後64	個人 (大竹部落)	
6	昭63.3.15	秋田領給人町絵図	7鋪	秋田市山王新町14-31 秋田県公文書館	(秋田県)	
7	平1.3.17	久保田城下絵図	1鋪2幅	秋田市山王新町14-31 秋田県公文書館 秋田市金足鳩崎字後山52 秋田県立博物館	(秋田県)	
8	平3.3.19	紙本金地著色男鹿図屏風	6曲1双	秋田市金足鳩崎字後山52 秋田県立博物館	秋田県立博物館長 (秋田県)	
9	平3.3.19	久保田城下絵図	1鋪2幅	秋田市山王新町14-31 秋田県立図書館	(秋田県)	
10	平9.3.14	小坂鉱山資料	2,059点	鹿角郡小坂町小坂字中前田48-1 小坂町立総合博物館郷土館	小坂町立総合博物館 郷土館長 (小坂精錬(株))	
11	平11.3.12	旧止滝発電所一号発電機械	一式	鹿角郡小坂町小坂字中前田48-1 小坂町立総合博物館郷土館	小坂町立総合博物館 郷土館長 (小坂町)	
12	平11.3.12	旧小坂鉄道貴賓客車一両及び 11号機関車一両	2両	鹿角郡小坂町小坂字中前田48-1 小坂町立総合博物館郷土館	小坂町立総合博物館 郷土館長 (小坂町)	
13	平16.3.19	検地図絵及び下絵	2巻	秋田市金足鳩崎字後山52 秋田県立博物館	(宗教法人 玄福寺)	
14	平20.8.19	桂葉・里鶯父子浄城家文芸資料	9点	能代市柳町	(個人)	
15	平21.3.13	本堂城廻村絵図	2幅	美郷町千屋字中小森91 坂本東嶽邸	(美郷町)	
16	平22.3.12	秋田県行政文書	20,748点	秋田市山王新町14-31 秋田県公文書館	(秋田県)	
17	平24.3.23	藤倉神社石製狛犬	1対	秋田市山内字藤倉8	(藤倉神社)	
18	平24.3.23	八幡神社石製狛犬	1対	由利本荘市松ヶ崎字宮の腰102	(八幡神社)	
19	平24.3.23	金刀比羅神社石製狛犬	1対	秋田市土崎港中央6丁目1-2	(金刀比羅神社)	
20	平24.3.23	鈴木空如筆法隆寺金堂壁画模写及び下絵	77点	大仙市太田町太田字新田尻3-4 太田文化プラザ	(大仙市)	
21	平28.3.25	白雲筆 奥州街道並羽州街道風景図	1帙2帖	横手市赤坂字富ヶ沢62-46 秋田県立近代美術館	(秋田県)	

秋田県指定無形文化財

0件

番号	指定年月日 (解除年月日)	名 称	所 在 地	保持者	備 考
1	昭32.2.14 (昭43.3.9)	和紙溜漉製造技術	雄勝郡稲川町稲庭字三島69-2	佐藤 常太郎	
2	昭53.7.25 (平4.4.10)	鹿角紫根染・茜染	鹿角市花輪字堰向20-6	栗山 文一郎	
3	昭55.1.10 (平20.5.2)	秋田八丈	秋田市旭南3丁目8-5	滑川晨吉	
4	昭55.1.10 (平20.5.2)	秋田畝織	秋田市旭南3丁目8-5	滑川晨吉	

重要有形民俗文化財

6件

番号	指定年月日 (解除年月日)	名 称	員数	所 在 地	管理責任者 (所有者)	備 考
1	昭35.6.9	八郎潟漁撈用具	78点1隻	潟上市昭和久保字元木山根50 重要民俗資料八郎潟漁撈用具収蔵庫	(潟上市)	
2	昭39.5.29	田沢湖のまるきぶね	1隻	仙北市田沢湖瀉字ヨテマツ4番地 仙北市田沢湖クニマス未来館	(仙北市)	平17.9.20所有者変更 平29.2.20 所在変更
3	昭39.5.29	大沼の箱形くりぶね(きつつ)	1隻	秋田市下北手桜字守沢46-1 ノースアジア大学雪国民俗館	(ノースアジア大学)	
4	昭40.6.9	男鹿のまるきぶね	1隻	男鹿市船川港船川字海岸通り2号14-2 男鹿市民文化会館	(男鹿市)	
5	昭41.6.11	作業用覆面コレクション	59点	秋田市下北手桜字守沢46-1 ノースアジア大学雪国民俗館	(ノースアジア大学)	
6	平25.3.12	阿仁マタギの狩猟用具	293点	北秋田市阿仁打当字仙北渡道上ミ6 阿仁マタギ資料館ほか	(北秋田市ほか)	昭34.1.7県指定 平24.3.23追加指定

秋田県指定有形民俗文化財

14件

番号	指定年月日 (解除年月日)	名 称	員数	所 在 地	管理責任者 (所有者)	備 考
1	昭29.3.7	検地竿	1口	秋田市金足鳩崎字後山52 秋田県立博物館	(個人)	平28.12.28所在変更
2	昭29.3.7	古樺細工	12点	仙北市角館町表町下丁10-1 仙北市立角館榊細工伝承館 ならびにふるさとセンター	(秋田県)	
3	昭34.1.7 (平25.3.12)	阿仁マタギ用具	268点	北秋田市阿仁打当字仙北渡道上ミ67 阿仁マタギ資料館ほか	(北秋田市ほか)	平24.3.23追加指定 平25.3.12国により解除
4	昭41.3.22	尾去沢鉱山資料 (鉱山用具77点 鉱山作業絵図2点)	一括	鹿角市尾去沢字獅子沢9-10 鹿角市鉱山歴史館	鹿角市教育委員会 (鹿角市)	
5	昭55.12.11	八郎潟出土くり船	1隻	潟上市昭和久保字元木山根50 重要民俗資料八郎潟漁撈用具収蔵庫	潟上市教育委員会 (潟上市)	
6	昭62.3.17	材木ゾリ	1点	仙北郡美郷町畑屋字高野5-1 美郷町歴史民俗資料館	美郷町教育委員会 (美郷町)	
7	昭62.7.14	真山の万体仏		男鹿市北浦真山字白根坂台108-4	真山郷中会長 (常在院)	
8	平3.3.19	旧山田八幡神社獅子頭1頭及び鉾1振	1頭1振	湯沢市山田字上ノ宿	(個人)	
9	平3.3.19	七高神社獅子頭	1頭	にかほ市院内字城前64	(七高神社)	
10	平3.3.19	旧若宮八幡神社獅子頭	2頭1対	由利本荘市矢島町元町字新所162	(個人)	
11	平3.3.19	御嶽神社獅子頭	1頭	雄勝郡羽後町西馬音内字上川原30-1 羽後町歴史民俗資料館	個人 (御嶽神社)	
12	平4.4.10	県内木造船資料	13点	秋田市金足鳩崎字後山52 秋田県立博物館	(秋田県)	
13	平5.4.9	秋田柚子造材之画	1点	秋田市金足鳩崎字後山52 秋田県立博物館	(秋田県)	
14	平29.3.24	山谷番楽面	15面	秋田市太平山谷字野田	(個人)	
15	平29.3.24	美郷町のわら細工及び製作用具	421点	仙北郡美郷町畑屋字高野5-1 美郷町歴史民俗資料館	(美郷町)	

重要無形民俗文化財

17件

番号	指定年月日 (解除年月日)	名 称	所 在 地	保護団体	備 考
1	昭51.5.4	大日堂舞楽	鹿角市八幡平字小豆沢35	大日堂舞楽保存会	昭39.11.17 県指定 昭45.6.8 国記録選択 平21ユネスコ無形遺産登録
2	昭52.5.17	保呂羽山の霜月神楽	横手市大森町八沢木字木ノ根坂	保呂羽山霜月神楽 保存会	昭40.2.23 県指定 昭46.4.21 国記録選択

3	昭53.5.22	男鹿のナマハゲ	男鹿市	男鹿のナマハゲ保存会	
4	昭55.1.28	秋田の竿灯	秋田市	秋田市竿燈会	
5	昭56.1.21	西馬音内の盆踊	雄勝郡羽後町西馬音内	西馬音内盆踊保存会	昭46.12.18 県指定 昭46.11.11 国記録選択
6	昭57.1.14	六郷のカマクラ行事	仙北郡美郷町内	六郷カマクラ保存会	
7	昭59.1.21	刈和野の大綱引き	大仙市刈和野	刈和野大綱引保存会	昭58.2.12 県指定
8	昭61.1.14	東湖八坂神社祭のトウニン(統人)行事	湯上市天王 男鹿市船越	東湖八坂神社崇敬会 船越町内会連合会	昭60.3.15 県指定
9	平3.2.21	角館祭りのやま行事	仙北市角館町内	角館のお祭り保存会	平2.3.20 県指定 平28ユネスコ無形遺産登録
10	平9.12.15	土崎神明社祭の曳山行事	秋田市土崎港	土崎神明社奉賛会	平6.8.16 県指定 平28ユネスコ無形遺産登録
11	平10.12.16	毛馬内の盆踊	鹿角市十和田毛馬内本町通り	毛馬内盆踊保存会	昭47.6.10 県指定 昭53.12.8 国記録選択
12	平10.12.16	上郷の小正月行事	にかほ市象潟町横岡中屋敷、宇大森	横岡サエの神保存会 大森サエの神保存会	平2.3.20 県指定
13	平16.2.6	根子番楽	北秋田市阿仁根子	根子番楽保存会	昭39.11.17 県指定 昭47.8.5 国記録選択
14	平16.2.6	小滝のチョウクライロ舞	にかほ市象潟町小滝	鳥海山小滝舞楽保存会	昭41.3.22 県指定 昭56.12.24 国記録選択
15	平21.3.11	秋田のイタヤ箕製作技術	秋田市太平黒沢 仙北市角館町雲然	オエダヲ箕製作技術保存会角館 イタヤ織工製作技術保存会	平20.3.21 県指定
16	平23.3.9	本海獅子舞番楽	由利本荘市鳥海町	本海獅子舞番楽伝承者協議会	昭39.11.17 県指定 平8.11.28 国記録選択
17	平26.3.10	花輪祭の屋台行事	鹿角市花輪	花輪ばやし祭典委員会	昭53.2.14 県指定 平28ユネスコ無形遺産登録

秋田県指定無形民俗文化財

47件

番号	指定年月日 (解除年月日)	名 称	所 在 地	主たる保護団体	備 考
1	昭39.11.17 (平16.2.6)	根子番楽	北秋田郡阿仁町根子	根子番楽会	昭47.8.5 国記録選択 平16.2.6 国指定により解除
2	昭39.11.17	檜山舞	能代市母体字上母体	檜山舞保存会	
3	昭39.11.17	仁井田番楽	横手市十文字町仁井田	仁井田番楽保存会	
4	昭39.11.17	仙道番楽	雄勝郡羽後町上仙道字新処	仙道番楽保存会	
5	昭39.11.17 (平23.3.9)	本海番楽	由利本荘市鳥海町内	鳥海町郷土芸能保存会	平8.11.28 国記録選択 平23.3.9 国指定により解除
6	昭39.11.17	鳥海山日立舞	にかほ市象潟町横岡	横岡番楽保存会	
7	昭39.11.17	冬師番楽	にかほ市冬師	冬師番楽保存会	
8	昭39.11.17	藤琴(志茂若 上若)豊作踊	山本郡藤里町藤琴字藤琴	志茂若郷土芸術会 上若郷土芸能保存会	
9	昭39.11.17	阿仁前田獅子踊	北秋田市阿仁前田	阿仁前田獅子踊保存会	
10	昭39.11.17	常州下御供佐々楽	能代市扇田字道地	道地佐々楽保存会	
11	昭39.11.17	国見ささら	大仙市太田町国見字桜後	国見ささら保存会	
12	昭39.11.17	東長野ささら・長野ささら	大仙市豊川東長野、長野	東長野・長野ささら 保存会	
13	昭39.11.17	白岩ささら	仙北市角館町白岩字前郷	白岩若者会	
14	昭39.11.17	戸沢ささら	仙北市西木町上檜木内字戸沢	戸沢ささら芸能 保存振興会	
15	昭39.11.17	大森親山獅子大権現舞	鹿角市尾去沢字東在家	大森親山獅子大権現舞 保存会	
16	昭39.11.17 (昭51.5.4)	大日堂舞楽	鹿角市八幡平字小豆沢	大日堂舞楽保存会	昭45.6.8 国記録選択 昭51.5.4 国指定により解除
17	昭40.2.23	切石ささら踊	能代市二ツ井町切石字山根	切石郷土芸術振興会	
18	昭40.2.23	八沢木獅子舞	横手市大森町八沢木	八沢木獅子舞保存会	

19	昭40.2.23 (昭52.5.17)	保呂羽山霜月神楽	平鹿郡大森町八沢木字木ノ根坂	保呂羽山霜月神楽 保存会	昭46.4.21 国記録選択 昭52.5.17 国指定により解 除
20	昭41.3.22 (平16.2.6)	延年チョウクライロ舞	由利郡象潟町小滝	小滝舞楽保存会	昭56.12.24 国記録選択 平16.2.6 国指定により解 除
21	昭45.4.2	坂ノ下番楽	由利本荘市矢島町坂ノ下字大石原	坂ノ下番楽保存会	
22	昭46.12.18 (昭56.1.21)	西馬音内盆踊	雄勝郡羽後町西馬音内	西馬音内盆踊保存会	昭46.11.11 国記録選択 昭56.1.21 国指定により解 除
23	昭46.12.18	屋敷番楽	由利本荘市西沢字下屋敷	屋敷番楽保存会	
24	昭46.12.18	下川原ささら	仙北市角館町岩瀬字下川原	下川原ささら保存会	
25	昭47.6.10 (平10.12.16)	毛馬内盆踊	鹿角市十和田毛馬内字古下	毛馬内盆踊保存会	昭53.12.8 国記録選択 平10.12.16 国指定により解 除
26	昭48.6.16	伊勢居地番楽	にかほ市伊勢居地	伊勢居地番楽保存会	
27	昭48.6.16	釜ヶ台番楽	にかほ市釜ヶ台	釜ヶ台番楽保存会	
28	昭48.12.11	願人踊	南秋田郡八郎潟町一日市	一日市郷土芸術研究会	
29	昭49.10.12	猿倉人形芝居	由利本荘市石脇字田尻	木内勇吉一座	平8.11.28 国記録選択
30	昭49.10.12	猿倉人形芝居	北秋田市増沢	吉田千代勝一座	平8.11.28 国記録選択
31	昭49.10.12	猿倉人形芝居	雄勝郡羽後町野中	鈴木榮太郎一座	平8.11.28 国記録選択
32	昭49.10.12	秋田万歳	秋田市飯島西袋	個人	昭51.12.25 国記録選択 平16.10.1 住所表示変更
33	昭49.10.12	大湯大太鼓	鹿角市十和田大湯	大湯大太鼓保存会	
34	昭53.2.14 (平26..)	花輪ばやし	鹿角市花輪	花輪ばやし若者頭 協議会	平26.. 国指定により解 除
35	昭58.2.12	羽立大神楽	能代市二ツ井町飛根字羽立	羽立大神楽保存会	
36	昭58.2.12	仁鮎ささら踊	能代市二ツ井町仁鮎	仁鮎郷土芸術保存会	
37	昭58.2.12	富根報徳番楽	能代市二ツ井町飛根字富根	報徳番楽保存会	
38	昭58.2.12 (昭59.1.21)	刈和野の綱引	仙北郡西仙北町刈和野	刈和野大綱引保存会	昭59.1.21 国指定により解 除
39	昭60.3.15 (昭61.1.14)	東湖八坂神社の祭事	南秋田郡天王町天王町天王 男鹿市船越	東湖八坂神社崇敬会 船越町内連合会	昭61.1.14 国指定により解 除
40	昭60.3.15	志戸橋番楽	山本郡三種町志戸橋	志戸橋番楽保存会	
41	昭60.3.15	花輪の町踊り	鹿角市花輪	花輪町踊り保存会	
42	昭63.8.19	荒処の沼入り梵天行事	横手市平鹿町醍醐字荒処	荒処沼入り梵天保存会	昭58.12.16 国記録選択
43	平1.3.17	鳥海山小滝番楽	にかほ市象潟町小滝	小滝舞楽保存会	
44	平2.3.20 (平3.2.21)	角館秋祭りの曳き山行事	仙北郡角館町町内	角館のお祭り保存会	昭61.12.17 国記録選択 平3.2.21 国指定により解 除
45	平2.3.20 (平10.12.16)	上郷のサエの神行事	由利郡象潟町横岡字中屋敷、字大森	横岡のサエの神保存会 大森サエの神保存会	平10.12.16 国指定により 解除
46	平3.3.19	中里のカンデッコあげ行事	仙北市西木町下檜木内字中島	中里カンデッコあげ 保存会	昭61.12.17 国記録選択
47	平4.4.10	金沢八幡宮掛け歌行事	横手市金沢中野字安本館4	金沢八幡宮 伝統掛唄保存会	
48	平5.4.9	駒形のネブ流し行事	能代市二ツ井町駒形	駒形町内会	
49	平5.6.18	松館天満宮三台山獅子大権現舞	鹿角市八幡平字天神館33	松館天満宮舞楽保存会	
50	平6.8.16 (平9.12.15)	土崎神明社祭の曳き山行事	秋田市土崎港	土崎神明社奉賛会	平9.12.15 国指定により解 除
51	平8.3.12	福米沢送り盆行事	男鹿市福米沢	福米沢送り盆保存会	
52	平9.3.14	赤田大仏祭り	由利本荘市赤田地内	赤田町内会	平3.3.19 県記録選択
53	平10.3.20	横手の送り盆行事	横手市各町内	横手送り盆まつり委員会	平7.3.17 県記録選択

54	平12.3.17	日役町獅子踊	由利本荘市日役町	日役町獅子踊保存会	
55	平13.3.16	木境大物忌神社の虫除け祭り	由利本荘市矢島町城内字木境	木境大物忌神社講中	平4.4.10 県記録選択
56	平18.3.20	一日市盆踊	南秋田郡八郎潟町字一日市	一日市郷土芸術研究会	平14.3.5 県記録選択
57	平20.3.21	太平と角館のイタヤ細工製作技術	秋田市太平黒沢 仙北市角館町雲然	太平箕工芸組合角館 イタヤ細工組合	平21.3.11 部分国指定
58	平21.3.13	七高神社の正月年占行事	にかほ市内院	七高神社代表役員	平2.3.20 県記録選択
59	平23.3.22	大曲の綱引き	大仙市大曲上大町	大曲綱引委員会	平3.3.19 県記録選択
60	平30.3.16	赤石のアマハゲ	にかほ市金浦赤石	赤石自治会	

特別史跡

1件

番号	指定年月日 (解除年月日)	名 称	所 在 地	管理団体 (所有者)	備 考
1	昭31.7.19	大湯環状列石	鹿角市十和田大湯字万座、 字野中堂、字一本木後口	鹿角市 (鹿角市ほか)	昭26.12.26 国史跡指定 昭32.7.31 名称変更 昭38.8.15 管理団体指定 昭49.1.23 追加指定・一部解除 平2.3.8 追加指定 平6.1.25 追加指定 平13.8.13 追加指定 平27.10.7 追加指定

史跡

12件

番号	指定年月日 (解除年月日)	名 称	所 在 地	管理団体 (所有者)	備 考
1	昭6.3.30	弘田柵跡	大仙市弘田 仙北郡美郷町本堂城回	大仙市 (大仙市ほか)	昭6.5.16 管理団体指定 昭63.6.29 追加指定・一部解除
2	昭 8.11.2 (昭23.6.29)	明治天皇鷹巢行在所	北秋田郡鷹巣町米代町5-17		
3	昭 8.11.2 (昭23.6.29)	明治天皇行幸所院内御幸坑 附院内鉢山分局趾御膳水	雄勝郡雄勝町院内銀山町		
4	昭 8.11.2 (昭23.6.29)	明治天院内御野立所	雄勝郡雄勝町院内銀山町		
5	昭9.5.1	平田篤胤墓	秋田市手形字大沢21-1	秋田市 (秋田市)	昭9.9.25 管理団体指定
6	昭 9.11.1 (昭23.6.29)	明治天皇后宮寺行在所 附御膳水	仙北郡神岡町神宮寺		
7	昭 9.11.1 (昭23.6.29)	明治天皇矢立行在所 附御膳水	大館市矢立		
8	昭 9.11.1 (昭23.6.29)	明治天皇六郷御小休所 附御膳水	仙北郡六郷町六郷		
9	昭 9.11.1 (昭23.6.29)	明治天皇金沢御小休所 附御膳水	横手市金沢中野		
10	昭11.7.2 (昭23.6.29)	明治天皇大久保御小休所 附御膳水	南秋田郡昭和町大久保		
11	昭11.7.2 (昭23.6.29)	明治天皇北野御小休所趾及建物	南秋田郡天王町北野		
12	昭14.9.7	秋田城跡	秋田市寺内ほか	秋田市 (秋田市ほか)	昭14.12.26 管理団体指定 昭53.3.22 追加指定
13	昭53.9.18	岩井堂洞窟	湯沢市上院内字岩井堂ほか	湯沢市 (湯沢市ほか)	昭47.6.10 県指定 昭56.2.23 管理団体指定
14	昭55.3.21	檜山安東氏城館跡 (檜山城跡、大館跡、茶臼館跡)	能代市檜山字古城ほか	(能代市ほか)	昭48.7.12 県指定「檜山城跡」 昭61.8.12 追加指定
15	昭56.9.3	杉沢台遺跡	能代市磐字杉沢台	(能代市)	
16	平8.11.6	地藏田遺跡	秋田市御所野地藏田	(秋田市)	
17	平9.9.11	由利海岸波除石垣	にかほ市芹田、飛	(国(国土交通省)ほか)	昭63.3.15 県指定「芹田波除石垣」 平5.6.18 県指定「飛の波除石垣」
18	平13.1.29	伊勢堂岱遺跡	北秋田市脇神字伊勢堂岱	(北秋田市ほか)	
19	平16.9.30	脇本城跡	男鹿市脇本脇本字七沢ほか	男鹿市	平9.3.14 県指定 平20.7.11 管理団体指定
20	平21.7.23	鳥海山	由利本荘市森字子八乙女下ほか にかほ市象潟町小滝字奈曾沢ほか	由利本荘市 にかほ市	平20.3.28山形県側指定 平21.9.16 管理団体指定 平28.10.3 追加指定
21	平22.2.22	大鳥井山遺跡附陣館遺跡	横手市大鳥町、新坂町 横手市金沢中野字根小屋	横手市 (横手市ほか)	H29.8.14 管理団体指定 H29.10.13 名称変更及び追加指定

秋田県指定史跡

40件

番号	指定年月日 (解除年月日)	名 称	所 在 地	管理責任者 (所有者)	備 考
1	昭27.11.1	如斯亭	秋田市旭川南町86-11ほか	(秋田市) (個人)	平19.2.6 国指定名勝「旧秋田藩主佐竹氏別邸(如斯亭)庭園」
2	昭28.3.10	矢石館遺跡	大館市早口字矢石館60	大館市長 (個人)	
3	昭28.10.5	上代窯跡	秋田市新成五十丁字小林166-1、 下新城岩城字末沢116	(個人)	
4	昭28.10.5 (平16.3.19)	魚形文刻石	由利郡矢島町城内字前杉17-1	矢島町教育委員会 (個人)	平16.3.19 有形文化財(考古資料)指定により解除
5	昭28.10.5	白岩焼窯跡	仙北市角館町白岩字寺後65-3ほか	仙北市教育委員会 (国(農林水産省)ほか)	
6	昭28.10.5	十三本塚	雄勝郡羽後町貝沢字十三本塚25	羽後町教育委員会 (羽後町)	
7	昭30.1.24	万固山天徳寺	秋田市泉三嶽根10-1	(天徳寺)	平2.3.19 重要文化財(建造物)
8	昭30.1.24	柏子所貝塚	能代市字柏子所87	(個人)	
9	昭31.5.21 (昭41.3.22)	石器時代組石	仙北郡角館町中川山谷川崎字下荻ノ台33	(個人)	昭41.3.22 解除
10	昭32.2.14 (昭51.2.14)	五城目町砂沢古窯跡	南秋田郡五城目町羽黒前16	五城目町教育委員会 (個人)	昭51.2.14 解除
11	昭33.2.13	三崎山旧街道	にかほ市象潟町小砂川字三崎山1-2	にかほ市教育委員会 (上浜財産区)	平27.3.10 名称「おくのほそ道の風景地」
12	昭34.1.7	飯詰竪穴群	仙北郡美郷町飯詰字東山本37・39・40、 字東西法寺47	美郷町教育委員会 (国(農林水産省)ほか)	
13	昭34.1.7	四十二館跡	大仙市藤木字乙糠塚1ほか、 六郷西根字沼福田1ほか	大仙市教育委員会 (国(国土交通省)ほか)	
14	昭34.1.7	矢立廃寺跡	大館市白沢字松原340 ほか	大館市教育委員会 (大館市ほか)	昭52.2.12 追加指定
15	昭34.1.7	磨崖	湯沢市横堀字板橋40	(熊野神社)	
16	昭34.1.7	一里塚	大仙市北楯岡字長丁場62 北楯岡字上船戸185-4	大仙市教育委員会 (大仙市)	
17	昭35.3.1	内館文庫跡 (建物・蔵書及び塾用器物を含む)	北秋田市綴子字西館46、47	(個人)	
18	昭37.2.15	心像市道の窯跡	大仙市土川字天上沢1	大仙市教育委員会 (個人)	
19	昭38.2.5	一里塚	湯沢市愛宕町二丁目1-56	(湯沢市)	
20	昭38.2.5	岩野山古墳群	南秋田郡五城目町上樋口字樽沢214	五城目町教育委員会 (個人)	
21	昭38.2.5	雀館古代井戸	南秋田郡五城目町上樋口字堂社30-3	(個人)	
22	昭39.4.16	石川理紀之助遺跡	潟上市昭和豊川山田字家の上62	(財)石川翁遺跡保存会理事長 (財)石川翁遺跡保存会ほか)	
23	昭47.6.10 (昭53.9.18)	岩井岩陰遺跡	雄勝郡雄勝町上院内字矢込沢国有林 湯沢事業区73林班い・小班	(国(農林水産省))	昭53.9.18 国指定により解除
24	昭48.7.12	檜山追分旧羽州街道松並木	能代市檜山字上館	(能代市)	
25	昭48.7.12	旧青柳家武家屋敷	仙北市角館町表町下丁3、4	(法人)	昭39.4.16 県指定有形文化財 平6.5.13 一部解除
26	昭48.7.12 (昭55.3.21)	桧山城跡	能代市檜山字古城	(能代市)	昭55.3.21 国指定により解除
27	昭48.12.11	旧院内銀山跡	湯沢市院内銀山町字下夕町 院内銀山町字上本町	湯沢市長 (法人)	
28	昭48.12.11	岩橋家武家屋敷	仙北市角館町東勝楽丁3	仙北市長 (個人)	
29	昭48.12.11	萱刈沢貝塚遺跡	山本郡三種町鶴川字萱刈沢5-11ほか	三種町教育委員会 (個人)	
30	昭48.12.11	本堂城跡	仙北郡美郷町本堂城回字館間150 ほか	美郷町教育委員会 (美郷町ほか)	
31	昭51.12.14	一丈木遺跡	仙北郡美郷町浪花字一丈木1-2 ほか	(美郷町ほか)	
32	昭51.2.14	湯出野遺跡	由利本荘市東由利老方字山谷11-1 ほか	由利本荘市長 (個人)	
33	昭55.12.11	吉田城跡	横手市平鹿町上吉田間内字吉田51-11ほか	横手市教育委員会 (西法寺ほか)	昭61.3.25 追加指定

県指定史跡・特別名勝及び天然記念物・名勝・県指定名勝・県指定名勝及び天然記念物

34	昭60.3.15	天照皇御祖神社境内の磨崖仏及び板碑	鹿角市八幡平字谷内14	(天照皇御祖神社)	
35	昭60.3.15	亀田藩主岩城家墓所	由利本荘市岩城赤平字向山69	(龍門寺)	
36	昭61.3.25	山根館跡	にかほ市小国字古館1-2ほか	にかほ市教育委員会 (にかほ市)	
37	昭62.3.17	戸沢氏城館跡(門屋城跡・古堀田城跡)	仙北市西木町小山田字沢口24・字大浦川内、上荒井字橋元山平・字上橋元・字小倉見	仙北市長 (三嶽神社ほか)	
38	昭62.3.17	大堤一里塚	北秋田市綴子字金十郎倍210、字街道下93	北秋田市長 (個人)	
39	昭62.3.17	鴨巣一里塚	能代市字上の山199、字谷地上161	能代市長 (能代市)	
40	昭63.3.15	西馬音内城跡	雄勝郡羽後町西馬音内堀回字浦田山、字世の沢山、字館坂	羽後町教育委員会 (羽後町ほか)	
41	昭63.3.15 (平9.9.11)	芹田波除石垣	由利郡仁賀保町芹田字十王森、字長根	仁賀保町教育委員会 (国(国土交通省)ほか)	平9.9.11 国指定により解除
42	平2.3.20 (平5.8.17)	旧藤倉水源堰堤	秋田市山内字上台44-3、字大畑16-2ほか	秋田市水道局長 (秋田市ほか)	平5.8.17 国指定により解除
43	平5.6.18 (平9.9.11)	飛の波除石垣	由利郡金浦町飛字飛ヶ崎、字飛谷地、字石橋、字釜木森、字鷲森	金浦町教育委員会 (金浦町ほか)	平9.9.11 国指定により解除
44	平9.3.14 (平16.9.30)	脇本城跡	男鹿市脇本脇本字兜ヶ崎、字狭間田、字七沢、字立木沢	男鹿市長ほか (男鹿市ほか)	平16.9.30 国指定により解除
45	平11.3.12	豊島館跡	秋田市河辺戸島字戸島館、北野田高屋字薬師内沢	秋田市教育委員会 (融和会ほか)	
46	平12.3.17	大畑古窯跡	大仙市南外字大畑139-3、字大畑150-1のうち、字大畑深山261-1のうち	大仙市教育委員会 (大仙市ほか)	
47	平15.3.25	横山遺跡	由利本荘市福山字横山	由利本荘市教育委員会	
48	平24.3.23	安藤昌益墓	大館市二井田字麓ノ里31墓地内のうち	(大館市、個人)	温泉寺境内
49	平26.3.25	菅江真澄墓	秋田市寺内大小路137	秋田市	

特別名勝及び天然記念物 1件

番号	指定年月日 (解除年月日)	名 称	所 在 地	管理団体 (所有者)	備 考
1	昭27.3.29	十和田湖および奥入瀬溪流	鹿角郡小坂町十和田湖 青森県十和田市	(国(農林水産省)ほか)	昭34.12 名勝及び天然記念物指定

名勝 5件

番号	指定年月日 (解除年月日)	名 称	所 在 地	管理団体 (所有者)	備 考
1	昭7.3.25	奈曾の白瀑谷	にかほ市象潟町小滝字奈曾沢大ヒド	にかほ市 (金峰神社ほか)	昭7.5.19管理団体指定
2	昭50.2.18	檜木内川堤(サクラ)	仙北市角館町岩瀬字北野、岩瀬字大風呂ほか	仙北市 (国(国土交通省)ほか)	昭51.7.26管理団体指定
3	平16.2.27	旧池田氏庭園	大仙市高梨字大嶋・払田	大仙市 (大仙市・個人)	平16.3.26 管理団体指定 平20.7.28追加指定及び名称変更 平22.8.5名称変更
4	平19.2.6	旧秋田藩主佐竹氏別邸(如斯亭)庭園	秋田市旭川南町86-11ほか	秋田市 (秋田市・個人)	昭27.11.1 県指定史跡 平22.8.25 管理団体指定 平23.2.7 追加指定
5	平26.3.18	おくのほそ道の風景地 三崎(大師崎)、象潟及び汐越	にかほ市象潟町字象潟島21ほか	にかほ市 (にかほ市ほか)	昭33.2.13県史跡指定 平27.3.10追加指定及び名称変更 平28.2.3 管理団体指定

秋田県指定名勝 1件

番号	指定年月日 (解除年月日)	名 称	所 在 地	管理責任者 (所有者)	備 考
1	平23.3.22	鳥潟会館(旧鳥潟家住宅)庭園	大館市花岡町字根井下156	大館市教育委員会 (大館市)	

秋田県指定名勝及び天然記念物 2件

番号	指定年月日 (解除年月日)	名 称	所 在 地	管理責任者 (所有者)	備 考
1	昭35.12.17	法体の滝および願穴	由利本荘市鳥海町百宅字奥山手代沢外2 国有林	由利本荘市教育委員会 (国(農林水産省))	
2	昭39.4.16	小又峡	北秋田市森吉字大印沢外30国有林	北秋田市教育委員会 (国(農林水産省))	

特別天然記念物

2件

番号	指定年月日 (解除年月日)	名 称	所 在 地	管理団体 (所有者)	備 考
1	昭27.3.29	玉川温泉の北投石	仙北市田沢湖玉川字金倉沢 より田沢山塊まで14ヶ沢国有林	(国(農林水産省))	大11.10.12 天然記念物指定 昭27.3.29 名称変更
2	昭30.2.15	カモンシカ	本州、四国、九州の30都府県 (地域を定めず)		昭9.5.1 天然記念物指定

天然記念物

25件

番号	指定年月日 (解除年月日)	名 称	所 在 地	管理団体	備 考
1	大11.10.12	ツバキ自生北限地帯	男鹿市船川港椿字家ノ後12、19 青森県東津軽郡平内町	男鹿市 (男鹿市、平内町)	大12.12.13 管理団体指定 平26.3.18追加指定・一部解除
2	大13.12.9 (昭37.5.16)	噴泉塔	鹿角郡小坂町小坂字相内	(国(農林水産省))	
3	大13.12.9	鱈状珪石および噴泉塔	湯沢市秋ノ宮字役内山外1国有林ほか	(国(農林水産省)(ほか))	
4	大15.2.24	秋田駒ヶ岳高山植物帯	仙北市田沢湖生保内字駒ヶ岳2-2外7筆 国有林	仙北市 (国(農林水産省)(ほか))	昭2.1.14 管理団体指定
5	大15.2.24	長走風穴高山植物群落	大館市長走字長走362	大館市 (大館市)	昭2.1.14 管理団体指定 昭6.10.23 追加指定
6	昭6.7.31	秋田犬	(地域を定めず)	秋田県	昭6.12.9 管理団体指定
7	昭6.10.21 (昭32.7.10)	神代藤	能代市柳町	(八幡神社)	昭31年の大火で焼ける
8	昭9.1.22	ザリガニ生息地	大館市字桜町南周辺、字池内道下周辺	大館市 (国(国土交通省)(ほか))	昭9.5.25 管理団体指定
9	昭9.1.22	象潟	にかほ市象潟町字象潟島ほか	にかほ市 (にかほ市(ほか))	昭9.5.25 管理団体指定
10	昭11.9.3	芝谷地湿原植物群落	大館市釈迦内字ヲゴハ49-2、50	大館市 (国(文部科学省))	昭11.10.26 管理団体指定
11	昭12.12.21	声良鶏	秋田県、青森県、岩手県 (地域を定めず)	秋田県	昭13.2.10 管理団体指定
12	昭13.8.8	筑紫森岩脈	秋田市河辺三内字柳台32、33	秋田市 (筑紫森神社)	昭13.9.7 管理団体指定
13	昭16.8.1	軍鶏	秋田県、東京都、茨城県、千葉県、青森 県、高知県(地域を定めず)		
14	昭17.7.21	比内鶏	(地域を定めず)	秋田県	昭18.1.28 管理団体指定
15	昭40.5.12	クマガラ	秋田県、北海道、青森県、岩手県 (地域を定めず)		
16	昭40.5.12	イヌワシ	秋田県、宮城県ほか (地域を定めず)		
17	昭45.1.23	オジロワシ	秋田県、北海道、新潟県ほか (地域を定めず)		
18	昭45.1.23	オオワシ	秋田県、北海道、石川県、福井県 (地域を定めず)		
19	昭46.5.19	コクガン	秋田県、北海道、青森県ほか (地域を定めず)		
20	昭46.6.28	ヒシクイ	秋田県、北海道、青森県、宮城県、新潟 県、石川県ほか(地域を定めず)		
21	昭46.6.28	マガン	秋田県、北海道、青森県、宮城県、新潟 県、石川県ほか(地域を定めず)		
22	昭49.10.9	角館のシダレザクラ	162本 仙北市角館町東勝楽丁ほか [旧角館町]	仙北市 (仙北市(ほか))	昭28.3.10 県指定 昭50.4.8 管理団体指定 平21.2.12追加指定・一部解除
23	昭50.2.13	桃洞・佐渡のスギ原生林	北秋田市森吉字大印沢外30国有林 阿仁戸島内外5字早瀬沢外7国有林	(国(農林水産省))	昭47.6.10 県指定
24	昭50.6.26	ヤマネ	本州、四国、九州 (地域を定めず)		
25	平7.2.14	千屋断層	仙北郡美郷町千屋字内沢、 字中小森、字上小森、字上向野	(美郷町(ほか))	昭59.3.10 県指定
26	平13.1.29	鳥海山獅子ヶ鼻湿原植物群落 及び新山溶岩流末端崖と湧水群	にかほ市象潟町横岡字中島岱国有林子吉 川森林計画区	にかほ市 (国(農林水産省))	平8.8.16 県指定 平15.8.7 管理団体指定
27	平19.7.26	男鹿目潟火山群一ノ目潟	男鹿市北浦西水口字一ノ目潟	男鹿市	

秋田県指定天然記念物

41件

番号	指定年月日(祭 除年月日)	名 称	員数	所 在 地	管理責任者 (所有者)	備 考
1	昭27.11.1 (昭35.3.1)	榎	1本	大曲市大曲字古町85	(個人)	
2	昭28.3.10 (昭49.10.9)	枝垂桜	153本	仙北郡角館町東勝楽丁ほか	(角館町ほか)	昭49.10.9 国指定により解除
3	昭28.10.5	しだれ桜		大仙市協和船岡字上宇津野249	大仙市教育委員会 (個人)	
4	昭29.3.16	榎	1本	男鹿市北浦真山字水喰沢95	(真山神社)	
5	昭29.3.16 (昭55.1.20)	榎(神代榎)	1本	仙北郡田沢湖町卒田字大荒田111-1	(個人)	
6	昭30.1.24	いちよう	3本	能代市二ツ井町仁鮎字坊中147	能代市教育委員会 (銀杏山神社)	
7	昭30.1.24	杉	1本	鹿角市十和田大湯字大湯165	(大円寺)	
8	昭30.1.24	枝垂桜	1本	大仙市強首大巻字宅地13	(個人)	
9	昭30.1.24	榎	1本	山本郡藤里町大沢字向山下86-1	(月宗寺)	
10	昭30.1.24	いちよう	1本	山本郡藤里町藤琴字田中15	(個人)	
11	昭32.2.14	白椿		にかほ市前川字久根添81-1	にかほ市教育委員会 (個人)	
12	昭33.2.13	タブの群落		にかほ市象潟町川袋字川崎49-1	にかほ市教育委員会 (個人)	
13	昭34.1.7	カスミ桜		由利本荘市葛岡字落合43	(個人)	
14	昭34.1.7	金八鶏		秋田県 (地域を定めず。主なる棲息地大館市附近)	大館市教育委員会	
15	昭35.3.1	イチイ	1本	由利本荘市鳥海町中直根字前の沢81	由利本荘市教育委員会 (個人)	
16	昭35.3.1	スズムシ群棲地		南秋田郡五城目町小池字岡本森山周辺	五城目町教育委員会 (陽広寺ほか)	
17	昭35.12.17	千本カツラ		由利本荘市鳥海町栗沢字内通13-4	由利本荘市教育委員会 (個人)	
18	昭38.2.5	ユキツバキ自生北限地帯		仙北市田沢湖岡崎外3字院内山外4国 有林	(国(農林水産省))	
19	昭41.3.22 (昭54.6.12)	小豆沢のイチョウ	1本	鹿角市八幡平字小豆沢40	(個人)	
20	昭42.9.26	青サギ群生地		男鹿市瀧川字男鹿山国 有林	男鹿市教育委員会 (国(農林水産省))	
21	昭43.3.19	浅舞のケヤキ	1本	横手市平鹿町浅舞字浅舞219	(社会福祉法人 浅舞感恩講)	
22	昭43.3.19	堀切のイチョウ	1本	由利本荘市中俣字小金沢71	由利本荘市教育委員会 (個人)	
23	昭43.10.15	木地山のコケ沼湿原植物群落		湯沢市皆瀬字松森3	湯沢市教育委員会 (国(国土交通省))	
24	昭46.4.20	水沢のアキタスギ天然林		能代市二ツ井町仁鮎小掛外3字仁鮎小掛 山外9国 有林	(国(農林水産省))	
25	昭47.6.10	金浦のタブ林		にかほ市字上林14、38、42	(にかほ市)	
26	昭47.6.10 (昭50.2.13)	森吉山の桃洞、佐渡スギ原生林		北秋田郡森吉町森吉字大印沢外30国 有林 阿仁町戸島内外5字早瀬沢外7国 有林	(国(農林水産省))	昭50.2.13 国指定により解除
27	昭48.6.16	鬚垂のシダレグリ		大仙市協和船岡字庄内鬚垂7	(個人)	
28	昭48.12.11	鳥海ムラスギ原生林		由利本荘市矢島町城内字木境鳥海国 有林	(国(農林水産省))	
29	昭48.12.11	唐松神社のスギ並木		大仙市協和境字下台91	(唐松神社)	
30	昭49.10.12	前川のタブノキ	1本	にかほ市前川	にかほ市教育委員会 (個人)	
31	昭49.10.12	金浦のマルバグミ	1本	にかほ市金浦字南金浦	にかほ市教育委員会 (個人)	
32	昭51.2.14 (平26.3.25)	善明庵のマツ		横手市下八丁字北松林150	善明庵 (光明寺)	平24.4月の強風被害による枯死

33	昭53.7.25	大須郷のウミウ繁殖地		にかほ市象潟町大須郷字大道下3-21ほか	にかほ市教育委員会 (集落代表)	
34	昭57.1.12	岩館のイチョウ		由利本荘市東由利蔵字岩館72	公孫樹大神氏子代表 (宗教法人神明社)	
35	昭57.1.12	母体のモミ林		能代市母体字湯の沢98、母体字母体山外1国有林	能代市長 (国(農林水産省))	
36	昭59.3.10 (平7.2.14)	千屋断層		仙北郡千畑町千屋字中小森、字内沢、字上小森、字上向野	(国(国土交通省)ほか)	平7.2.14 国指定により解除
37	昭59.3.10	真山寺の乳イチョウ		仙北市西木町小山田字石川原281	(華光院真山寺)	
38	昭59.3.10	法内の八本スギ		由利本荘市東由利法内字白々沢外2国有林	由利本荘市教育委員会 (国(農林水産省))	
39	昭59.3.10	金峰神社のスギ並木		仙北市田沢湖梅沢字東田235、岡崎外3字院内山外4国有林	仙北市教育委員会 (金峰神社ほか)	
40	昭62.3.17	女湯湿原植物群落		秋田市金足小泉字女湯1	秋田県知事 (国(国土交通省))	
41	昭62.3.17	梅内のイチイ		能代市二ツ井町梅内字筒ヶ沢133	(梅内神社)	
42	昭63.3.15	筏の大スギ		横手市内筏字植田表56	(筏隊山神社)	
43	平3.3.19	男鹿のクモリ生息地(蝙蝠窟・孔雀窟)		男鹿市船川港小浜字芦ノ倉	男鹿市教育委員会 (国(国土交通省))	
44	平3.3.19	玉川のヒメカイウ群生地		仙北市田沢湖玉川字湯沢沢国有林	仙北市教育委員会 (国(農林水産省))	
45	平8.8.16 (平13.1.29)	獅子ヶ鼻湿原植物群落		由利郡象潟町横岡字中島岱国有林	象潟町教育委員会 (国(農林水産省))	平13.1.29 国指定により解除
46	平10.3.20	トミヨ及びイバラトミヨ生息地		横手市平鹿町浅舞字浅舞231(琵琶沼)、字道川北11(荒小屋沼)、中吉田字上藤根19(天龍沼)	横手市教育委員会 (横手市)	
47	平22.3.12	男鹿目湯火山群三ノ目湯		男鹿市戸賀塩浜字釜坂木揚場、字林山、字林山口	(国(財務省)、男鹿市ほか)	
48	平27.3.20	八森椿海岸柱状節理群		山本郡八峰町八森字椿196-1先	八峰町教育委員会 (国(農林水産省))	
49	平28.8.30	川原毛の酸性変質帯		湯沢市高松字高松沢国有林	湯沢市教育委員会 (国(農林水産省))	

重要伝統的建造物群保存地区 2地区

番号	選定年月日 (解除年月日)	名 称	所 在 地	(所有者)	備 考
1	昭51.9.4	仙北市角館伝統的建造物群保存地区	仙北市角館町表町下丁の全域並びに表町上丁、東勝楽丁及び裏町の各一部	(仙北市ほか)	平2.3.15 名称変更
2	平25.12.27	横手市増田伝統的建造物群保存地区	横手市増田町増田字本町、字田町、字中町及び字七日町の各一部	(横手市ほか)	

登録有形文化財(建造物) 189件

番号	登録年月日 (抹消年月日)	名 称	員数	所 在 地	所有者	備 考
1	平8.12.20	両関酒造本館	1棟	湯沢市前森4丁目3-18	両関酒造(株)	
2	平8.12.20	両関酒造一号蔵	1棟	湯沢市前森4丁目3-18	両関酒造(株)	
3	平8.12.20	両関酒造二号蔵	1棟	湯沢市前森4丁目3-18	両関酒造(株)	
4	平8.12.20	両関酒造三号蔵	1棟	湯沢市前森4丁目3-18	両関酒造(株)	
5	平8.12.20	両関酒造四号蔵	1棟	湯沢市前森4丁目3-18	両関酒造(株)	
6	平8.12.20	渡辺彦兵衛商店事務所・住宅	1棟	南秋田郡五城目町字下夕町48	(株)渡邊彦兵衛商店	
7	平8.12.20	渡辺彦兵衛商店上蔵	1棟	南秋田郡五城目町字下夕町48	(株)渡邊彦兵衛商店	
8	平8.12.20	渡辺彦兵衛商店下蔵	1棟	南秋田郡五城目町字下夕町48	(株)渡邊彦兵衛商店	
9	平9.5.7	鈴木家住宅主屋	1棟	横手市塚掘114	個人	
10	平9.5.7 (平20.12.17)	旧合川菅林署(天神荘)本館	1棟	能代市二ツ井町麻生字麻生	能代市	平20.10.21現状変更
11	平9.5.7 (平20.12.17)	旧合川菅林署(天神荘)離れ	1棟	能代市二ツ井町麻生字麻生	能代市	平20.10.21現状変更
12	平9.6.12 (平16.7.23)	旅館平利	1棟	横手市大町6-22	個人	平16.2.14 焼失

登録有形文化財（建造物）

13	平9.6.12	平源旅館本店	1棟	横手市大町6-24	個人	
14	平9.6.12	平源旅館土蔵	1棟	横手市大町6-24	個人	
15	平10.7.23	旧角館製糸工場	1棟	仙北市角館町田町下丁14-3	個人	
16	平10.9.2	齋彌酒造店住宅・店舗	1棟	由利本荘市石脇字石脇53	(株)齋彌酒造店	
17	平10.9.2	齋彌酒造店 ギャラリー(旧米蔵)	1棟	由利本荘市石脇字石脇53	(株)齋彌酒造店	
18	平10.9.2	齋彌酒造店漬物蔵	1棟	由利本荘市石脇字石脇53	(株)齋彌酒造店	
19	平10.9.2	齋彌酒造店塙蔵	1棟	由利本荘市石脇字石脇53	(株)齋彌酒造店	
20	平10.9.2	齋彌酒造店事務所	1棟	由利本荘市石脇字石脇53	(株)齋彌酒造店	
21	平10.9.2	齋彌酒造店釜場	1棟	由利本荘市石脇字石脇53	(株)齋彌酒造店	
22	平10.9.2	齋彌酒造店西蔵	1棟	由利本荘市石脇字石脇53	(株)齋彌酒造店	
23	平10.9.2	齋彌酒造店中蔵	1棟	由利本荘市石脇字石脇53	(株)齋彌酒造店	
24	平10.9.2	齋彌酒造店東蔵	1棟	由利本荘市石脇字石脇53	(株)齋彌酒造店	
25	平10.9.2	田沼家土蔵	1棟	男鹿市北浦北浦字池の田12	個人	
26	平10.9.2 (平27.4.16)	長坂商店倉庫・事務所	1棟	横手市増田町増田字縫殿112	(株)長坂商店	平26.5.13現状変更
27	平10.9.2 (平24.5.17)	長坂商店味噌製品室	1棟	横手市増田町増田字縫殿112	(株)長坂商店	平23.12.7現状変更
28	平10.9.2 (平24.5.17)	長坂商店圧搾室	1棟	横手市増田町増田字縫殿112	(株)長坂商店	平23.12.7現状変更
29	平10.9.2 (平24.5.17)	長坂商店諸味タンク室(一)	1棟	横手市増田町増田字縫殿112	(株)長坂商店	平23.12.7現状変更
30	平10.9.2 (平24.5.17)	長坂商店諸味タンク室(二)	1棟	横手市増田町増田字縫殿112	(株)長坂商店	平23.12.7現状変更
31	平10.9.2 (平27.4.16)	長坂商店水貯蔵タンク	1基	横手市増田町増田字縫殿112	(株)長坂商店	平25.12.16現状変更
32	平10.9.2	齋彌酒造店文庫蔵	1棟	由利本荘市石脇字石脇53	(株)齋彌酒造店	
33	平10.9.2	齋彌酒造店門	1棟	由利本荘市石脇字石脇53	(株)齋彌酒造店	
34	平10.10.9	料亭金勇	1棟	能代市柳町13-8	能代市	
35	平10.12.11	石孫本店内蔵	1棟	湯沢市岩崎字岩崎162	(有)石孫本店	
36	平10.12.11 (平24.5.17)	石孫本店一号蔵	1棟	湯沢市岩崎字岩崎162	(有)石孫本店	平23.9.1現状変更
37	平10.12.11	石孫本店二号蔵	1棟	湯沢市岩崎字岩崎162	(有)石孫本店	
38	平10.12.11	石孫本店三号蔵	1棟	湯沢市岩崎字岩崎162	(有)石孫本店	
39	平10.12.11	石孫本店四号蔵	1棟	湯沢市岩崎字岩崎162	(有)石孫本店	
40	平10.12.11	石孫本店五号蔵	1棟	湯沢市岩崎字岩崎162	(有)石孫本店	
41	平11.2.17	戸田家住宅	1棟	横手市黒川字余目196	個人	
42	平11.2.17	伊藤八重郎家住宅	1棟	横手市安本字安本71	個人	
43	平11.2.17	泉川家住宅	1棟	横手市大水戸町5-8	個人	
44	平11.2.17	遠藤家住宅主屋	1棟	横手市上内町1-1	個人	
45	平11.2.17	遠藤家住宅土蔵	1棟	横手市上内町1-1	個人	
46	平11.2.17	木村屋商店本店	1棟	横手市大町5-23	個人	
47	平11.2.17	齋太薬局本店店舗	1棟	横手市四日町2-13	個人	

48	平11.2.17	斎太薬局本店調剤室・応接室	1棟	横手市四日町2-13	個人	
49	平11.6.7 (平20.12.2)	金家住宅洋館	1棟	北秋田市本城字館の下192	個人	平20.12.2 国指定
50	平11.6.7 (平20.12.2)	金家住宅文庫蔵	1棟	北秋田市本城字館の下192	個人	平20.12.2 国指定
51	平11.6.7 (平20.12.2)	金家住宅味噌蔵	1棟	北秋田市本城字館の下192	個人	平20.12.2 国指定
52	平11.6.7 (平20.12.2)	金家住宅表門	1基	北秋田市本城字館の下192	個人	平20.12.2 国指定
53	平11.6.7 (平20.12.2)	旧金家住宅和館	1棟	北秋田市本城字館の下192	北秋田市	平20.12.2 国指定
54	平11.7.8	桜槽館(旧櫻場家住宅)	1棟	大館市字中城12-2、13-3、22-4	個人	
55	平11.10.14	強首樺峰苑(旧小山田家住宅)	1棟	大仙市強首字強首268	個人	
56	平12.4.28	秋田県立農業科学館曲屋 (旧伊藤家住宅)	1棟	大仙市内小友字中沢171-4 秋田県立農業科学館	秋田県	
57	平12.9.26	秋田公立美術工芸短期大学 実習棟一号棟	1棟	秋田市新屋大川町12-3	秋田市	
58	平12.9.26	秋田公立美術工芸短期大学 実習棟二号棟	1棟	秋田市新屋大川町12-3	秋田市	
59	平12.9.26	秋田公立美術工芸短期大学 実習棟三号棟	1棟	秋田市新屋大川町12-3	秋田市	
60	平12.9.26	秋田公立美術工芸短期大学 大学開放センター工芸体験棟	1棟	秋田市新屋大川町12-3	秋田市	
61	平12.9.26	秋田公立美術工芸短期大学 大学開放センターギャラリー棟	1棟	秋田市新屋大川町12-3	秋田市	
62	平12.9.26	秋田公立美術工芸短期大学 大学開放センター地域交流棟	1棟	秋田市新屋大川町12-3	秋田市	
63	平12.9.26	秋田公立美術工芸短期大学 創作工房棟	1棟	秋田市新屋大川町12-3	秋田市	
64	平12.9.26	秋田市立新屋図書館倉庫棟	1棟	秋田市新屋大川町12-26	秋田市	
65	平12.9.26	高砂堂店舗	1棟	秋田市保戸野通町2-24	個人	
66	平12.9.26	旧大島商会店舗	1棟	秋田市大町六丁目5-7	個人	
67	平12.12.4	喜久水酒造地下貯蔵研究所 (旧奥羽本線第一鶴形隧道)	1構	能代市宇島屋場	喜久水酒造(資)	
68	平13.8.28 (平15.2.17)	柏谷家住宅店蔵	1棟	横手市四日町3-14	個人	平15.2.17 市指定
69	平13.8.28 (平15.2.17)	柏谷家住宅主屋	1棟	横手市四日町3-14	個人	平15.2.17 市指定
70	平13.8.28 (平15.2.17)	柏谷家住宅蔵座敷	1棟	横手市四日町3-14	個人	平15.2.17 市指定
71	平13.8.28 (平15.2.17)	柏谷家住宅米蔵	1棟	横手市四日町3-14	個人	平15.2.17 市指定
72	平13.10.12	旧男鹿市立加茂青砂小学校 校舎	1棟	男鹿市戸賀加茂青砂字山道添38	男鹿市	
73	平13.10.12	旧男鹿市立加茂青砂小学校 屋内体操場	1棟	男鹿市戸賀加茂青砂字山道添38	男鹿市	
74	平13.10.12	男鹿真山伝承館	1棟	男鹿市北浦真山字水喰沢80	真山神社	
75	平14.2.14	佐々木家住宅主屋	1棟	由利本荘市前郷字前郷207	個人	
76	平14.2.14	佐々木家住宅養老閣	1棟	由利本荘市前郷字前郷207	個人	
77	平14.2.14	佐々木家住宅文庫蔵	1棟	由利本荘市前郷字前郷207	個人	
78	平14.2.14	佐々木家住宅小便所	1棟	由利本荘市前郷字前郷207	個人	
79	平14.2.14	日の丸醸造本社店舗	1棟	横手市増田町七日町114-2	日の丸醸造(株)	
80	平14.2.14	日の丸醸造本社南蔵	1棟	横手市増田町増田字七日町114-2	日の丸醸造(株)	
81	平14.2.14	日の丸醸造本社中央蔵	1棟	横手市増田町増田字七日町114-2	日の丸醸造(株)	
82	平14.2.14	日の丸醸造本社麹蔵	1棟	横手市増田町増田字七日町114-2	日の丸醸造(株)	

83	平14.2.14	日の丸醸造本社東前蔵	1棟	横手市増田町増田字七日町114-2	日の丸醸造(株)	
84	平14.2.14	日の丸醸造本社東後蔵	1棟	横手市増田町増田字七日町114-2	日の丸醸造(株)	
85	平14.2.14	日の丸醸造本社西蔵	1棟	横手市増田町増田字七日町114-2	日の丸醸造(株)	
86	平14.2.14	勇駒酒造本社店舗	1棟	横手市増田町増田字中町64	(資)羽場こうじ店	
87	平14.2.14	勇駒酒造本社東蔵	1棟	横手市増田町増田字中町64	(資)羽場こうじ店	
88	平14.2.14	勇駒酒造本社西蔵	1棟	横手市増田町増田字中町64	(資)羽場こうじ店	
89	平14.2.14	勇駒酒造本社南蔵	1棟	横手市増田町増田字中町64	(資)羽場こうじ店	
90	平15.7.1	秋田県ゆとり生活創造センター 昭和館(旧佐藤家住宅)主屋	1棟	秋田市上北手荒巻字堺切24-2	秋田県	
91	平15.7.1	秋田県ゆとり生活創造センター 昭和館(旧佐藤家住宅)土蔵	1棟	秋田市上北手荒巻字堺切24-2	秋田県	
92	平15.7.1	天使館(旧聖園マリア園)	1棟	鹿角郡小坂町小坂鉦山字古館35-6	小坂町	
93	平15.7.1	旧小坂鉦山病院記念棟	1棟	鹿角郡小坂町小坂鉦山字古館48-2	小坂町	
94	平15.9.19	十和田ホテル本館	1棟	鹿角郡小坂町十和田湖字鉛山	秋田県	
95	平16.3.2	里の家(旧大宮家住宅)主屋	1棟	秋田市雄和妙法字糠塚21	秋田市	
96	平16.3.2	金嶺山龍源寺本堂	1棟	由利本荘市矢島町城内字田屋の下26	龍源寺	
97	平16.3.2	八森苑	1棟	由利本荘市矢島町矢島町55	由利本荘市	
98	平16.3.2	田子内橋	1基	雄勝郡東成瀬村田子内	東成瀬村	
99	平16.6.9	菊地家住宅座敷	1棟	南秋田郡五城目町字鶴ノ木88-2	個人	
100	平16.6.9	菊地家住宅離れ	1棟	南秋田郡五城目町字鶴ノ木88-2	個人	
101	平16.6.9	菊地家住宅文庫蔵	1棟	南秋田郡五城目町字鶴ノ木88-2	個人	
102	平16.6.9 (平19.8.22)	菊地酒造旧酒造工場 店舗及び作業場	1棟	南秋田郡五城目町字鶴ノ木88-2	(株)菊地酒造店	平19.4.19現状変更
103	平16.6.9 (平19.8.22)	菊地酒造旧酒造工場 第一貯蔵庫	1棟	南秋田郡五城目町字鶴ノ木88-2	(株)菊地酒造店	平19.4.19現状変更
104	平16.6.9 (平19.8.22)	菊地酒造旧酒造工場 第二貯蔵庫	1棟	南秋田郡五城目町字鶴ノ木88-2	(株)菊地酒造店	平19.4.19現状変更
105	平16.6.9 (平19.8.22)	菊地酒造旧酒造工場 吟醸蔵	1棟	南秋田郡五城目町字鶴ノ木88-2	(株)菊地酒造店	平19.4.19現状変更
106	平16.6.9 (平19.8.22)	菊地酒造旧酒造工場 貯米場及び精米場	1棟	南秋田郡五城目町字鶴ノ木88-2	(株)菊地酒造店	平19.4.19現状変更
107	平16.6.9 (平19.8.22)	菊地酒造旧酒造工場 仕込蔵	1棟	南秋田郡五城目町字鶴ノ木88-2	(株)菊地酒造店	平19.4.19現状変更
108	平16.6.9	神明社本殿	1棟	由利本荘市吉沢字上林42	神明社	
109	平16.6.9	神明社宮殿	1棟	由利本荘市吉沢字上林42	神明社	
110	平16.6.9	神明社拝弊殿	1棟	由利本荘市吉沢字上林42	神明社	
111	平16.11.8	新波神社拝殿	1棟	秋田市雄和新波字樋口16	個人	
112	平16.11.8	大井家住宅主屋	1棟	由利本荘市矢島町館町59	個人	
113	平17.2.9	森長旅館本館	1棟	男鹿市船川港船川字栄町82	個人	
114	平17.2.9	森長旅館離れ	1棟	男鹿市船川港船川字栄町82	個人	
115	平17.2.9	森長旅館土蔵	1棟	男鹿市船川港船川字栄町82	個人	
116	平17.2.9 (平29.2.23)	佐藤又六家住宅主屋	1棟	横手市増田町増田字中町63	個人	平成29年2.23 国指定
117	平17.2.9 (平29.2.23)	佐藤又六家住宅文庫蔵	1棟	横手市増田町増田字中町63	個人	平成29年2.23 国指定

118	平17.2.9	赤川家住宅蔵	1棟	横手市大森町字大森176-2	個人	
119	平17.7.12	神明社境内社合殿	1棟	由利本荘市吉沢字上林42	神明社	
120	平17.7.12	神明社神輿殿	1棟	由利本荘市吉沢字上林42	神明社	
121	平17.7.12	神明社稲荷鳥居	1棟	由利本荘市吉沢字上林42	神明社	
122	平17.7.12	神明社両部鳥居	1棟	由利本荘市吉沢字上林42	神明社	
123	平17.11.10	國萬歳酒造主屋	1棟	秋田市新屋元町142他	國萬歳酒造(株)	
124	平17.11.10	國萬歳酒造配場	1棟	秋田市新屋元町142他	國萬歳酒造(株)	
125	平17.11.10	國萬歳酒造室	1棟	秋田市新屋元町142他	國萬歳酒造(株)	
126	平17.11.10	國萬歳酒造南仕込蔵	1棟	秋田市新屋元町142他	國萬歳酒造(株)	
127	平17.11.10	國萬歳酒造北仕込蔵	1棟	秋田市新屋元町142他	國萬歳酒造(株)	
128	平17.11.10	國萬歳酒造作業場	1棟	秋田市新屋元町142他	國萬歳酒造(株)	
129	平17.11.10	國萬歳酒造洋館	1棟	秋田市新屋元町142他	國萬歳酒造(株)	
130	平18.3.2	旧奈良家住宅味噌蔵	1棟	秋田市金足小泉字上前8	秋田県	
131	平18.3.2	旧奈良家住宅文庫蔵	1棟	秋田市金足小泉字上前8	秋田県	
132	平18.3.2	旧奈良家住宅座敷蔵	1棟	秋田市金足小泉字上前8	秋田県	
133	平18.3.2	旧奈良家住宅新住居	1棟	秋田市金足小泉字上前8	秋田県	
134	平18.3.2	旧奈良家住宅南米蔵	1棟	秋田市金足小泉字上前8	秋田県	
135	平18.3.2	旧奈良家住宅北米蔵	1棟	秋田市金足小泉字上前8	秋田県	
136	平18.3.2	旧奈良家住宅北野小休所	1棟	秋田市金足小泉字上前8	秋田県	
137	平18.3.27	渡部家住宅主屋	1棟	鹿角市八幡平字石鳥谷63	個人	
138	平18.3.27	渡部家住宅土蔵	1棟	鹿角市八幡平字石鳥谷63	個人	
139	平18.3.27	渡部家住宅門	1棟	鹿角市八幡平字石鳥谷63	個人	
140	平18.3.27	阿部家住宅主屋	1棟	雄勝郡羽後町田代字尼沢140	個人	
141	平18.3.27	阿部家住宅土蔵	1棟	雄勝郡羽後町田代字尼沢140	個人	
142	平18.3.27	阿部家住宅小屋	1棟	雄勝郡羽後町田代字尼沢140	個人	
143	平18.8.3	森九商店主屋	1棟	秋田市新屋表町9-40	個人	
144	平18.8.3	森九商店工場	1棟	秋田市新屋表町9-40	個人	
145	平18.8.3	森九商店仕込蔵	1棟	秋田市新屋表町9-40	個人	
146	平18.8.3	旧関善酒店主屋	1棟	鹿角市花輪字上花輪85	特定非営利活動法人 関善賑わい屋敷	
147	平19.7.31	能代市役所第一庁舎	1棟	能代市上町1-3	能代市	
148	平19.7.31	能代市議会議事堂	1棟	能代市上町1-3	能代市	
149	平19.10.2	山内家住宅主屋	1棟	湯沢市吹張二丁目1-4	個人	
150	平19.10.2	山内家住宅裏座敷	1棟	湯沢市吹張二丁目1-4	個人	
151	平19.10.2	山内家住宅文庫蔵	1棟	湯沢市吹張二丁目1-4	個人	
152	平19.10.2	山内家住宅道具蔵	1棟	湯沢市吹張二丁目1-4	個人	

153	平19.10.2	山内家住宅商品蔵	1棟	湯沢市吹張二丁目1-4	個人	
154	平19.10.2	山内家住宅穀蔵	1棟	湯沢市吹張二丁目1-4	個人	
155	平19.10.2	山内家住宅車庫	1棟	湯沢市吹張二丁目1-4	個人	
156	平19.12.5	佐藤養助商店漆蔵資料館土蔵	1棟	横手市増田町増田字本町5	(有)佐藤養助商店	
157	平21.4.28	小西家住宅主屋	1棟	横手市雄物川町薄井字薄井94	個人	
158	平21.4.28	小西家住宅文庫蔵	1棟	横手市雄物川町薄井字薄井94	個人	
159	平21.4.28	小西家住宅座敷蔵	1棟	横手市雄物川町薄井字薄井94	個人	
160	平21.4.28	奥田酒造店店舗兼主屋	1棟	大仙市協和境字境113	個人	
161	平21.8.7	佐々木家住宅主屋	1棟	横手市増田町増田字中町91	個人	
162	平21.8.7	旧佐々虎呉服店(佐々木家住宅)主屋及び座敷蔵	1棟	横手市増田町増田字中町91	個人	
163	平21.8.7 (平27.1.28)	旧佐々虎呉服店(佐々木家住宅)店蔵	1棟	横手市増田町増田字中町91	個人	平27.1.28 市指定
164	平21.8.7	旧佐々虎呉服店(佐々木家住宅)資材蔵	1棟	横手市増田町増田字中町91	個人	
165	平21.8.7	興文館東海林書店店舗兼主屋及び座敷蔵	1棟	横手市増田町増田字中町100	個人	
166	平21.8.7	鈴木家住宅旧米蔵	1棟	横手市増田町増田字七日町130	個人	
167	平21.8.7	旧佐藤三十郎商店店舗兼主屋及び座敷蔵	1棟	横手市増田町増田字七日町147	個人	
168	平21.8.7	石直商店店舗兼主屋	1棟	横手市増田町増田字七日町122	個人	
169	平21.8.7	石直商店文庫蔵	1棟	横手市増田町増田字七日町122	個人	
170	平21.11.2	旧杏華堂石田医院座敷蔵	1棟	横手市増田町増田字上町56他	個人	
171	平21.11.2	旧長江八兵衛商店味噌蔵	1棟	横手市増田町増田字中町66	個人	
172	平21.11.2	佐藤養助漆蔵資料館旧米蔵	1棟	横手市増田町増田字本町5他	(有)佐藤養助商店	
173	平21.11.2	旧清水肉店店舗兼主屋	1棟	横手市増田町増田字本町76	個人	
174	平22.1.15	鶴の湯温泉本陣	1棟	仙北市田沢湖田沢字湯ノ袋2先 先達沢国有林生保内事業区50林班ハ小班	個人	
175	平22.4.28	ひろ建築工房事務所兼主屋及び土蔵 (旧高彦製麺所店舗兼主屋及び土蔵)	1棟	秋田市新屋元町127-1	個人	
176	平22.9.10	日の丸醸造本社文庫蔵	1棟	横手市増田町増田字七日町109-1	日の丸醸造(株)	
177	平22.9.10	山中吉助商店座敷蔵	1棟	横手市増田町増田字中町104	個人	
178	平22.9.10	佐々平商店文庫蔵	1棟	横手市増田町増田字中町96	個人	
179	平22.9.10	旧栄助商店座敷蔵	1棟	横手市増田町増田字七日町154-21ほか	個人	
180	平22.9.10	高橋茶舗座敷蔵	1棟	横手市増田町増田字七日町151	個人	
181	平22.9.10	旧石字商店座敷蔵	1棟	横手市増田町増田字七日町140	個人	
182	平22.9.10	旧長江八兵衛商店座敷蔵	1棟	横手市増田町増田字中町66	個人	
183	平23.1.26	渡邊家住宅主屋	1棟	仙北市角館町横町51-11ほか	個人	
184	平23.1.26	旧対川荘	1棟	雄勝郡羽後町西馬音内字川原田12-2	(株)櫻山	
185	平23.7.25	浅舞酒造店舗	1棟	横手市平鹿町浅舞字浅舞388	浅舞酒造(株)	
186	平23.7.25	浅舞酒造仕込み蔵・貯蔵蔵及び作業場	1棟	横手市平鹿町浅舞字浅舞388	浅舞酒造(株)	
187	平23.7.25	浅舞酒造吟醸蔵及び配場	1棟	横手市平鹿町浅舞字浅舞388	浅舞酒造(株)	

188	平23.7.25	森子大物忌神社本殿	1棟	由利本荘市森子字八乙女下99-1	大物忌神社	
189	平23.7.25	森子大物忌神社拝殿及び幣殿	1棟	由利本荘市森子字八乙女下99-1	大物忌神社	
190	平24.2.23	旧鮎川小学校屋内運動場	1棟	由利本荘市町村字鳴瀬台65-1	(由利本荘市)	
191	平24.2.23	旧鮎川小学校北校舎棟	1棟	由利本荘市町村字鳴瀬台65-1	(由利本荘市)	
192	平24.2.23	旧鮎川小学校中央校舎棟	1棟	由利本荘市町村字鳴瀬台65-1	(由利本荘市)	
193	平24.2.23	旧鮎川小学校南校舎棟	1棟	由利本荘市町村字鳴瀬台65-1	(由利本荘市)	
194	平25.12.24	長谷寺大仏殿	1棟	由利本荘市赤田字上田表115	長谷寺	
195	平26.4.25	那波紙店店舗兼主屋	1棟	秋田市大町4-219他	個人	
196	平26.4.25	那波紙店文庫蔵	1棟	秋田市大町4-219他	個人	
197	平26.4.25	那波紙店商品蔵	1棟	秋田市大町4-219他	個人	
198	平26.4.25	那波紙店向かい蔵	1棟	秋田市大町5-201-1	個人	
199	平26.4.25	那波紙店五号倉庫	1棟	秋田市大町5-249-11	個人	
200	平26.4.25	新政酒造吟醸蔵	1棟	秋田市大町6-71	個人	
201	平26.4.25	新政酒造明醸蔵	1棟	秋田市大町6-71	個人	
202	平26.4.25	新政酒造愛醸蔵	1棟	秋田市大町6-71	個人	
203	平26.4.25	新政酒造旧感恩講東初蔵及び米蔵	1棟	秋田市大町6-23	新政酒造(株)	
204	平26.4.25	新政酒造旧感恩講西初蔵	1棟	秋田市大町6-134	新政酒造(株)	
205	平27.3.26	旧小坂鉄道小坂駅本屋及びプラットホーム	1棟	鹿角郡小坂町小坂鉦山字古川20-9	小坂町	
206	平27.3.26	旧小坂鉄道小坂駅機関車庫	1棟	鹿角郡小坂町小坂鉦山字古川20-9	小坂町	
207	平27.11.17	松ヶ崎八幡神社本殿	1棟	由利本荘市松ヶ崎字宮ノ腰102	八幡神社	
208	平27.11.17	松ヶ崎八幡神社拝殿・幣殿及び本殿覆屋	1棟	由利本荘市松ヶ崎字宮ノ腰102	八幡神社	
209	平28.11.29	佐々木利三郎家住宅主屋	1棟	由利本荘市岩城亀田大町字肴町14	個人	
210	平28.11.29	佐々木利三郎家住宅米蔵	1棟	由利本荘市岩城亀田大町字肴町14	個人	
211	平28.11.29	佐々木利三郎家住宅人形蔵	1棟	由利本荘市岩城亀田大町字肴町14	個人	
212	平28.11.29	本郷家住宅主屋	1棟	大仙市角間川町字西中上町19	個人	
213	平28.11.29	本郷家住宅洋館	1棟	大仙市角間川町字西中上町19	個人	
214	平28.11.29	本郷家住宅文庫蔵	1棟	大仙市角間川町字西中上町19	個人	
215	平28.11.29	本郷家住宅味噌蔵	1棟	大仙市角間川町字西中上町19	個人	
216	平29.10.27	旧小坂鉦山工作課原動室	1棟	鹿角郡小坂町小坂鉦山字古館34-5	小坂町	
217	平30.3.27	旧大倉沢報徳館	1棟	由利本荘市大倉沢字大沢16-2	由利本荘市大倉沢町内会	

登録有形民俗文化財

1件

番号	登録年月日 (抹消年月日)	名 称	員数	所 在 地	所有者	備 考
1	平26.2.24	秋田南外の仕事着	341点	大仙市南外字松木田193-1	大仙市	

登録記念物(動物)

1件2か所

番号	登録年月日 (抹消年月日)	名 称	員数	所 在 地	所有者	備 考
1	平20.7.28	田沢湖のクニマス(標本)		秋田市金足鳩崎字後山52 秋田県立博物館 仙北市田沢湖瀧字ヨテコ沢4 仙北市田沢湖クニマス未来館	(秋田県) (仙北市)	平29.6.21所在変更(仙北市田沢湖クニマス未来館)

記録作成等の措置を講ずべき無形の文化財(国記録選択無形文化財)

3件

番号	選択年月日	名 称	所在地	(保持者)	備 考
1	昭30.3.19	秋田銀線細工	秋田県	(個人) (個人)	昭38.2.25 保持者死亡 昭47.3.10 保持者死亡
2	昭32.3.30	紫根染・茜染	秋田県	(個人)	昭39.6.27 保持者死亡 平4.4.10 県指定解除
3	昭32.3.30	能代春慶	秋田県	(個人)	昭35.7.30 保持者死亡

記録作成等の措置を講ずべき無形の民俗文化財(国記録選択無形民俗文化財)

(1) 風俗慣習関係

5件

番号	選択年月日	名 称	員数	地 域	記録作成年度
1	昭29.11.1	正月行事		秋田県、岩手県、新潟県、埼玉県、長野県、三重県、岡山県、島根県、徳島県、大分県、鹿児島県	昭30年度記録作成
2	昭30.3.1	田植に関する習俗		秋田県、岩手県、茨城県、新潟県、富山県、岐阜県、島根県、広島県、高知県、長崎県、鹿児島県	昭31年度記録作成
3	昭32.3.1	狩猟習俗		秋田県、山形県、茨城県、新潟県、宮崎県	昭38年度記録作成
4	昭34.3.1	八郎漁撈習俗		秋田県	昭37年度記録作成
5	昭58.12.16	羽後のイタコ習俗		秋田県	昭59年度記録作成

(2) 民俗芸能・行事関係

17件

番号	選択年月日	名 称	員数	所 在 地	保護団体	備 考
1	昭45.6.8	大日堂舞楽		鹿角市八幡平	大日堂舞楽保存会	昭51.5.4 国指定
2	昭46.4.21	保呂羽山の霜月神楽		横手市大森町八沢木	保呂羽山霜月神楽保存会	昭52.5.17 国指定
3	昭46.11.11	西馬音内の盆踊		雄勝郡羽後町西馬音内	西馬音内盆踊保存会	昭56.1.21 国指定
4	昭47.8.5	根子番楽		北秋田市阿仁根子	根子番楽保存会	昭39.11.7 県指定 平16.2.6 国指定
5	昭48.11.5	おやま囃子		仙北市角館町	角館おやま囃子保存会	平3.2.2 国指定
6	昭51.12.25	秋田万歳		秋田市	秋田万歳保存会	昭49.10.12 県指定
7	昭53.12.8	毛馬内の盆踊		鹿角市十和田毛馬内	毛馬内盆踊保存会	昭47.6.10 県指定 平10.12.16 国指定
8	昭54.12.7	綴子の大太鼓		北秋田市綴子	綴子の太鼓保存会	
9	昭56.12.24	小滝のチョウクライロ舞		にかほ市象潟町小滝	小滝舞楽保存会	昭41.3.22 県指定 平16.2.6 国指定
10	昭56.12.24	能代のナゴメハギ		能代市浅内、中浅内、黒岡	浅内ナゴメハギ保存会	
11	昭58.12.16	荒処の沼入り梵天行事		横手市平鹿町醍醐字荒処	荒処沼入り梵天保存会	昭63.8.19 県指定
12	昭61.12.17	中里のカンデッコあげ行事		仙北市西木町下檜木内字中島	中里カンデッコあげ保存会	平3.3.19 県指定
13	平8.11.28	猿倉人形芝居		由利本荘市石脇宇田尻 北秋田市増沢 雄勝郡羽後町野中	木内勇吉一座 吉田千代勝一座 鈴木榮太郎一座	昭49.10.12 県指定
14	平8.11.28	本海番楽		由利本荘市鳥海町	鳥海町郷土芸能保存会	昭39.11.17 県指定 平23.3.9国指定

15	平17.2.21	阿仁地方の万灯火		北秋田市 上小阿仁村		
16	平20.3.13	象潟の盆小屋行事		にかほ市象潟町	象潟町盆小屋行事 保存会	
17	平24.3.8	鳥海山北麓の獅子舞番楽		由利本荘市 にかほ市	屋敷番楽保存会 坂之下番楽保存会 濁川獅子舞保存会 伊勢居地番楽保存会 釜ヶ台番楽保存会 冬師番楽保存会 鳥海山小滝番楽保存会 横岡番楽保存会	

秋田県記録作成等の措置を講ずべき無形の民俗文化財(県記録選択無形民俗文化財)

12件

番号	選択年月日	名 称	員数	所 在 地	主たる保護団体	備 考
1	平2.3.20	土崎港祭りの曳き山行事		秋田市土崎港	土崎神明社奉賛会	平6.8.16 県指定 平9.12.15 国指定
2	平2.3.20	七高神社の正月年占行事		にかほ市院内字城前64	七高神社 七高神社責任役員	平21.3.13 県指定
3	平3.3.19	長谷寺の赤田大仏祭り		由利本荘市赤田	赤田町内会	平9.3.14 県指定
4	平3.3.19	大曲の綱引き行事		大仙市大曲上大町	大曲綱引き委員会	平23.3.22 県指定
5	平4.4.10	田代岳の岳参り作占い行事		大館市早口字田代山119	田代山神社	
6	平4.4.10	木境大物忌神社の虫除け祭り		由利本荘市矢島町城内字木境	木境山大物忌神社講中	平13.3.16 県指定
7	平7.3.17	横手の送り盆行事		横手市各町内	横手市送り盆まつり 委員会	平10.3.20 県指定
8	平8.3.12	能代のねぶ流し行事		能代市市内	五丁組各自治会	
9	平11.8.5	三助稲荷神社の梵天行事		横手市大森町袴形	三助稲荷梵天行事 保存会	
10	平14.3.5	一日市盆踊		南秋田郡八郎潟町字一日市	一日市郷土芸術研究会	平18.3.20 県指定
11	平23.3.17	東由利のしめ張り		由利本荘市東由利	須郷集落 土場沢集落 葎沢集落 高屋集落 須郷田集落 五海保集落	
12	平23.3.17	湯沢市岩崎の鹿嶋まつり		湯沢市岩崎	末広町内会 栄町内会 緑町内会	

4 地域文化功労者表彰受賞者一覧

年 度	分 野	
	文 化 財	保 護
昭和 58	加 藤 君 雄	文化財（天然記念物）
昭和 59	秋 田 県 文 化 財 保 護 協 会	文 化 財
昭和 60	田 口 秀 吉	文化財（民俗芸能）
昭和 61	本 荘 市 文 化 財 保 護 協 会	文 化 財
昭和 62	太 田 桃 介	文化財（美術）
昭和 63	安 藤 五 百 枝	文化財（文芸）
平成 元	鈴 木 淳 一 郎	文 化 財
平成 2	相 川 栄 三 郎	文化財（民芸）
平成 3	佐 藤 皐 一	文化財（刀剣）
平成 4	藤 田 秀 司	文化財（民俗）
平成 5	田 口 勝 一 郎	文化財（歴史）
平成 6	山 田 実	文 化 財
平成 7	国 安 寛	文化財（歴史）
平成 8	秋 田 姓 氏 家 系 研 究 会 （ 代 表 杉 沢 文 治 ）	文 化 財
平成 9	安 村 二 郎	文 化 財
”	武 埴 林 太 郎	文化財（美術）
平成 10	石 山 由 元	文化財（民俗芸能）
平成 13	塩 谷 順 耳	文化財（歴史）
平成 15	飯 塚 喜 市	文化財（民俗芸能）
平成 18	秋 田 県 民 俗 芸 能 協 会	文化財（民俗芸能）
平成 20	小 笠 原 嵩	文化財（天然記念物）
平成 26	井 上 正 鉄	文化財（天然記念物）

5 秋田県民俗芸能功労者表彰一覧

平成2年度 (角館町)	小杉山兼吉 (能代市) 近藤賢吉 (琴丘町) 佐藤正一 (田沢湖町)	檜山舞保存会 会長 中館番楽保存会 会長 北浦芸能伝承会 会長
平成3年度 (大館市)	津島留吉 (田沢湖町) 新田正雄 (鳥海町) 石山由元 (二ツ井町) 佐藤佐吉 (阿仁町)	飾山囃子芸能者交流会 会長 下直根番楽保存会 顧問 切石郷土芸術振興会 会長 根子番楽保存会 顧問
平成4年度 (鳥海町)	齋藤弥市 (象潟町) 石川清五郎 (十文字町) 鈴木木忠次郎 (西木村)	横岡番楽保存会 顧問 仁井田番楽保存会 会長 戸沢ささら保存会 会長
平成5年度 (阿仁町)	嵯峨重兵衛 (秋田市) 杉洩ハル (合川町) 織田兵太郎 (増田町) 柳館計一 (鹿角市) 吉岡作二 (二ツ井町)	山谷番楽保存会 副会長 猿倉人形芝居吉田千代勝一座 座長 戸波郷土芸能保存会 会長 からめ節保存会 会長 仁鮒郷土芸能保存会 会長
平成6年度 (大曲市)	鈴木正俊 (大曲市) 嵯峨市之丞 (秋田市) 渡辺正治 (琴丘町) 鈴木栄太郎 (羽後町) 高橋利夫 (鷹巣町)	角間川盆踊り保存会 会長 山谷番楽保存会 副会長 山谷伝統芸能振興会 顧問 猿倉人形芝居鈴木栄太郎一座 座長 鷹巣町綴子大太鼓上町保存会 顧問
平成7年度 (本荘市)	北嶋泰治 (横手市) 佐々木徳太郎 (本荘市) 和合谷慶宣 (秋田市) 熊谷弘 (由利町) 堀内竹治 (鷹巣町)	金沢八幡宮伝統掛唄保存会 顧問 平岡獅子踊保存会 総括 土崎湊囃子保存港和会 会長 屋敷番楽保存会 顧問 鷹巣町綴子大太鼓下町保存会 顧問
平成8年度 (能代市)	梁田吉左衛門 (西木村) 下田初雄 (鹿角市) 加藤敬次郎 (湯沢市) 佐藤善雄 (鳥海町) 武田利一 (羽後町) 菅原養太郎 (昭和町) 大鐘恵男 (能代市)	潟野番楽保存会 会長 松館天満宮舞楽保存会 顧問 関口作佐楽舞保存会 顧問 本海獅子舞伝承者懇話会 会長 仙道番楽保存会 会長 新関ささら保存会 顧問 道地佐々楽保存会 副会長
平成9年度 (羽後町)	今野順一郎 (山本町) 大友ヒサエ (大森町) 高杉正巳 (鹿角市) 佐藤子一郎 (羽後町) 佐藤哲朗 (平鹿町) 茂木幸一郎 (矢島町)	森岳歌舞伎保存会 顧問 霜月神楽保存会 会長 大森親山獅子大権現舞保存会 会長 西馬音内盆踊保存会 幹事 深間内神楽保存会 会員 坂之下番楽保存会 代表
平成10年度 (仁賀保町)	伊藤富蔵 (大曲市) 田口夕マ (角館町) 工藤健市 (二ツ井町) 田中専之助 (本荘市) 松谷祐子 (羽後町)	秋田万歳飯田お楽しみ会 会長 飾山囃子手踊り師匠 匠 羽立大神楽保存会 役員 日役町獅子踊賛助会 会長 西馬音内盆踊保存会 幹事
平成11年度 (森吉町)	小熊林徳太郎 (琴丘町) 松谷富太郎 (由利町) 橋本与市 (森吉町) 高橋運吉 (鹿角市) 高橋貫治 (比内町)	中館番楽保存会 指導者 屋敷番楽保存会 顧問 熊野神社餅つき踊り保存会 会長 大日堂舞楽保存会 事務局 局長 独鈷囃子保存会 会長
平成12年度 (平鹿町)	遠藤嘉彦 (象潟町) 佐藤美雄 (若美町) 高橋茂一 (平鹿町) 竹嶋雄孝 (能代市) 今野恵一 (岩城町)	小滝舞楽保存会 会長 福米沢送り盆保存会 会長 鍋倉囃子保存会 顧問 鹹渕番楽保存会 会長 君ヶ野番楽保存会 会長
平成13年度 (男鹿市)	佐藤徳蔵 (仁賀保町) 船木慶一 (男鹿市) 大里克三 (鹿角市) 草薙太郎 (中仙町) 中山茂 (皆瀬村)	釜ヶ台番楽保存会 会長 統人行事保存会 会長 毛馬内盆踊保存会 会長 東長野ささら保存会 顧問 板戸番楽保存会 代表

文化財保護 Ⅲ 資料

平成14年度 (大館市)	大友喜三雄 (秋田市) 中村定雄 (象潟町) 成田松太郎 (大館市) 川口力三 (鹿角市) 小林進 (五城目町)	羽川劍ばやし保存会 会長 横岡番楽保存会 会長 大館囃子連絡協議会 名誉会長 花輪の町踊り保存会 会長 山内番楽保存会 代表者
平成15年度 (中仙町)	佐々木長蔵 (鷹巣町) 高橋喜代一 (雄勝町) 佐藤二郎 (阿仁町) 木内保雄 (本荘市) 田口稔雄 (田沢湖町) 野口吉太郎 (羽後町)	鷹巣町坊沢獅子踊り保存会 顧問 役内番楽保存会 会長 根子番楽保存会 会長 猿倉人形芝居木内勇吉一座 座長 田沢湖町郷土芸能振興会 会長 元城獅子舞保存会 会長
平成16年度 (象潟町)	渡部由郎 (湯沢市) 藤谷房男 (由利町) 堀内金蔵 (能代市)	関口ささら舞保存会 顧問 屋敷番楽保存会 顧問 常州下御供佐々楽保存会 会長
平成17年度 (北秋田市)	成田傳一 (二ツ井町) 庄司善作 (北秋田市) 今野銀一郎 (由利本荘市) 菊池六郎 (藤里町)	種郷土芸能保存会 会長 阿仁前田獅子踊保存会 理事長 矢島町郷土史研究会 元会長 上若郷土芸能保存会 会員
平成18年度 (横手市)	奥山進一郎 (にかほ市) 阿部昭太郎 (横手市) 佐々木孝治 (美郷町) 北條貞次郎 (秋田市)	伊勢居地番楽保存会 会長 八木番楽保存会 会長 全県かけ唄大会実行委員長 秋田万歳保存会 代表
平成19年度 (由利本荘市)	小柳克二 (八郎潟町) 荒川好徳 (藤里町) 小松忠 (湯沢市) 正木末吉 (にかほ市)	一日市郷土芸術研究会 技術顧問 志茂若郷土芸術会 顧問 湯沢祇園囃子保存会 顧問 冬師番楽保存会 会長
平成20年度 (能代市)	丑沢淳一 (能代市) 加藤権兵衛 (由利本荘市) 金釜憲造 (秋田市) 加藤與治兵衛 (男鹿市)	鶴形ささら保存会 顧問 赤田獅子舞保存会 会長 羽川劍ばやし保存会 会長 脇本山車どんど保存会 会長
平成21年度 (湯沢市)	高橋恵子 (八郎潟町) 三浦英三 (秋田市) 細川栄 (能代市) 照井テール (仙北市)	八郎潟町伝承サークル 講師 黒川番楽保存会 幹事 檜山舞保存会 相談役 照桜会地方および民謡指導者
平成22年度 (八郎潟町)	安倍洋直 (鹿角市) 高橋大文 (大仙市) 佐藤吉雄 (能代市)	大日堂舞楽保存会 会長 ドンパンまつり実行委員会 名誉会員 梅内郷土芸能保存会 会長 能代市民俗芸能連合会 会長
平成24年度 (秋田市)	齋藤國男 (にかほ市) 高橋茂 (大仙市) 遠田純一 (湯沢市) 松田訓 (由利本荘市) 武田孝雄 (羽後町)	伊勢居地番楽保存会 会長 横沢ささら保存会 顧問 横堀音頭囃子方保存会 総務 本海番楽伝承者協議会 会長 仙道番楽団 副団長
平成25年度 (秋田市)	菅原倉治 (羽後町) 斎藤久 (由利本荘市)	猿倉人形芝居野中吉田栄楽一座 座長代理 潟保八幡神社神楽保存会 会長
平成27年度 (秋田市)	鈴木浩二 (北秋田市) 村上定雄 (由利本荘市) 眞坂三次郎 (由利本荘市) 齋藤万蔵 (にかほ市)	福田獅子舞保存会 会長 本海獅子舞番楽猿倉講中前代表 石脇伝統芸能保存会 前会長 横岡番楽保存会 顧問
平成28年度 (秋田市)	栗山廣 (鹿角市) 鈴木隆誠 (能代市) 石垣禮之輔 (男鹿市) 高橋安男 (由利本荘市) 佐藤留吉 (にかほ市)	花輪ばやし祭典委員会 元笛講師 鳥形獅子踊り保存会 前会長 北浦鹿島祭り保存会 会長 濁川獅子舞保存会 会長 釜ヶ台番楽保存会 会長
平成29年度 (秋田市)	藤田克美 (能代市) 嶋山美喜雄 (八郎潟町) 佐藤喜久一郎 (由利本荘市) 齋藤昭市 (にかほ市)	仁鮎郷土芸術保存会 一日市郷土芸術研究会 会長 本海獅子舞番楽八木山講中代表 横岡番楽保存会 顧問

6 銃砲刀剣類登録手続き

我が国では、原則として銃砲刀剣類を所持することは出来ませんが、銃砲刀剣類所持等取締法（昭和33年3月10日法律第6号）第14条の規定により、美術品若しくは骨董品として価値のある火縄式銃砲等の古式銃砲、または美術品として価値のある刀剣類に限り、住所地の都道府県教育委員会で登録することによって所持・相続等ができます。

登録の対象となる銃砲刀剣類（美術品としての登録対象品）

慶応3（1867）年以前に日本で製作された火縄銃等と同年以前に輸入された古式銃（ピストル等）及び、材料・材質、製作工程が日本刀としての刀剣類（刃文、鍛えがしっかりしたもの）。

（1）銃砲刀剣類を発見した場合（新規登録の手続き）

家財道具の整理や新築のための家屋解体等により銃砲刀剣類を発見した場合、所有者は速やかに最寄りの警察署に届け出なければならない。銃砲刀剣類を新規登録する場合は、県教育委員会が開催する登録審査会に、発見した銃砲刀剣類、警察署が交付する発見届出済証、登録申請事務手数料（1件につき6,300円の秋田県証紙）を持参し、登録申請を行う。

銃砲刀剣類所持等取締法（発見及び拾得の届出）

第23条 銃砲又は刀剣類を発見し、又は拾得した者は、すみやかにその旨をもよりの警察署に届け出なければならない。

（2）登録証を紛失した場合（登録証再交付の手続き）

所有者は、県教育委員会が開催する登録審査会に銃砲刀剣類と登録証再交付申請事務手数料（1件につき3,500円の秋田県証紙）を持参し、登録証再交付申請を行う。なお、登録証の再交付は、登録した都道府県教育委員会が行うが、現物審査は登録した都道府県教育委員会からの依頼にもとづき住所地の都道府県教育委員会で行う。

銃砲刀剣類所持等取締法（登録証）

第15条 都道府県の教育委員会は、前条第1項の登録をする場合においては、登録証を交付しなければならない。

2 登録を受けた銃砲又は刀剣類を所持する者は、登録証を亡失し、若しくは盗み取られ、又は登録証が滅失した場合においては、文部科学省令で定める手続により、速やかにその旨を当該登録の事務を行つた都道府県の教育委員会に届け出てその再交付を受けなければならない。

（1）と（2）の手続きは登録審査会へ

平成30年度日程 [会場] 秋田県庁第二庁舎4階高機能会議室 [時間] 午前9時～12時

5月10日（木）、7月10日（火）、9月10日（月）、11月9日（金）、1月10日（木）、3月8日（金）

* やむを得ず、代理人が手続きする場合は、委任状の提出が必要です。

（3）銃砲刀剣類を譲り受け、購入、相続した場合（所有者変更の手続き）

新所有者は、20日以内に所定の用紙に必要事項を記入し、登録した都道府県教育委員会に届け出なければならない。

銃砲刀剣類所持等取締法（登録を受けた銃砲又は刀剣類の譲受け相続貸付け又は保管の委託の届出等）

第17条 登録を受けた銃砲又は刀剣類を譲り受け、若しくは相続により取得し、又はこれらの貸付け若しくは保管の委託をした者は、文部科学省令で定める手続により、二十日以内にその旨を当該登録の事務を行つた都道府県の教育委員会に届け出なければならない。貸付け又は保管の委託をした当該銃砲又は刀剣類の返還を受けた場合においても、また同様とする。

7 特別天然記念物カモシカの保護・収容手順

■市町村教育委員会に傷病カモシカ等の連絡が入った場合

- ① 市町村教育委員会は「個体の状況」「場所（現地の指標物・地形の特徴等）」「通報者の電話番号」等を確認する。その後、現地に急ぎ「現地での状況」を確認する。
- ② 市町村教育委員会は、現地での観察結果に応じて以下の措置をとり、適宜、県教育庁文化財保護室に報告する。

ア 個体に傷病が認められず、地域住民の生活安全上も問題がないと判断できる場合

- ・観察を継続し、個体が安全な場所に移動して、地域住民の安全が確保されたことを確認した後、県教育庁文化財保護室に報告する。

（カモシカは縄張りを持つので、同じ個体が出現する可能性があるため記録を残しておく）

イ 明らかに伝染病（膿胞性皮膚炎＝眼や口の周囲が赤くただれる等）の症状が認められる場合

- ・発見地もしくは安全な場所に個体を移動させ、県教育庁文化財保護室に報告する。（ウシから人の手指の傷口へのウィルス感染の報告例があるので、罹病したカモシカに触れるときは、使い捨てのマスク、ゴム手袋等を着用し、作業後よく手洗いをすること。）

ウ 個体の傷病の状況や地域住民の生活安全上、保護・収容すべきだと判断した場合

- ・県教育庁文化財保護室に連絡し、現況を説明する。



県教育庁文化財保護室は、県生活環境部自然保護課に連絡し、必要に応じて鳥獣保護センター職員の出動を依頼する。



県鳥獣保護センター職員は、現地に赴き市町村教育委員会職員と共同して個体の保護・収容にあたる。なお、収容時までの個体の管理は、市町村教育委員会が行う。
※カモシカの角等で思わぬ怪我をするおそれもあるので、安全に十分配慮して行うこと。

エ 伝染病に罹患した個体は、県鳥獣保護センターに収容できないので、発見地又は安全な場所に個体を移動させ、経過を観察し、県教育庁文化財保護室に報告する。

オ 幼獣について

母親が物かげから見守っていることが多く、また人間の臭いが付くと見捨てることが多いので、安易に手を出さないように留意する。

カ 滅失（死亡）が確認された場合

滅失届の作成に必要な情報を記録し、滅失個体を発見地又はその周辺に埋却する。実情に応じて、焼却施設での焼却も可。その旨を滅失届に記載する。

なお、滅失個体の死因に不審な点（密猟の疑いなど）が見受けられる場合は、すぐに県教育庁文化財保護室に連絡するとともに、現地で警察官の立会いを受けること。



市町村教育委員会は、滅失処理の内容について文化庁長官あて「滅失届」を2部作成し、（県教育委員会教育長あての進達文を添付して）県教育庁文化財保護室に提出する。

■市町村教育委員会以外に連絡があった場合

- ③通報を受けた各機関は、市町村教育委員会に通報内容を連絡する。

ア 連絡を受けた市町村教育委員会は、前記①及び②の措置をとる。

イ 市町村教育委員会と連絡が取れない場合は、県教育庁文化財保護室に連絡する。

県教育庁文化財保護室 文化財保護班 018-860-5192

8 埋蔵文化財保護の流れと関係法令

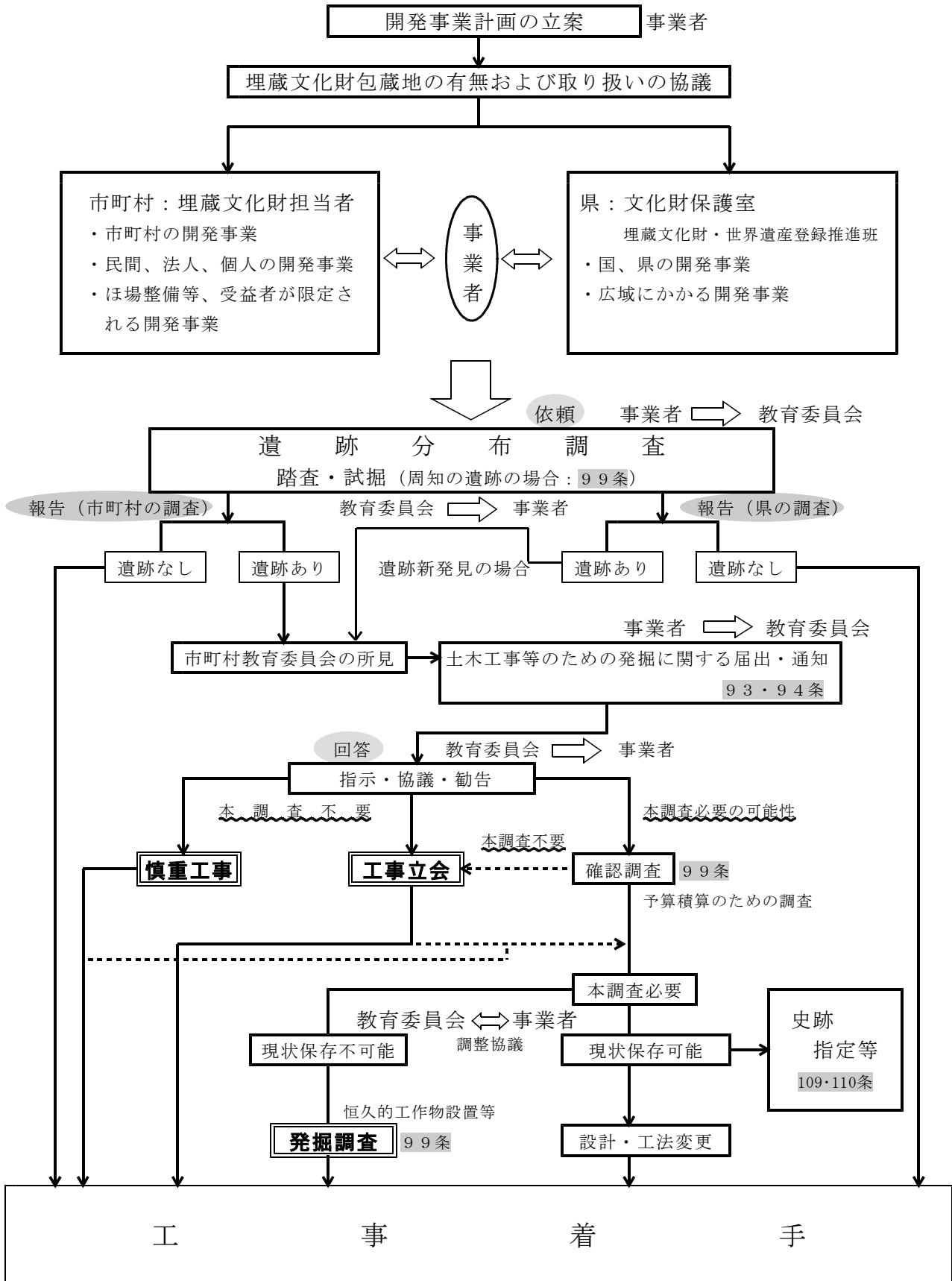

※数字は、文化財保護法の番号

は、93・94条の届出・通知に対する教育委員会から事業者への指示・勧告内容

IV

職 員 一 覽

1 生涯学習課文化財保護室

〒010-8580 秋田市山王三丁目1-1 TEL 018-860-5190,92~93 FAX 018-860-5816
<http://www.pref.akita.lg.jp/bunka/> E-mail: bunkazai@pref.akita.lg.jp

職名	氏名	電話	担当事務分掌
室長	近江谷 正幸	860-5190	

文化財保護班

職名	氏名	電話	担当事務分掌
主幹(兼)班長	谷地 薫	860-5192	班総括、叙勲表彰 文化財保護審議会、条例・規則改正 歴史まちづくり、歴史文化基本構想
学芸主事	齊藤 和明	860-5192	天然記念物(カモシカ収容・滅失) 世界自然遺産 無形文化財、保存技術 銃砲刀剣類登録等事務 市町村権限委譲事務、事務処理状況調査 文化財防火デー、文化財保護強調週間
学芸主事	石井 啓之	860-5192	有形文化財(建造物)、伝建群 名勝、天然記念物、文化的景観 カモシカ特別・通常調査、全国会議
学芸主事	伊藤 隆一	860-5192	民俗文化財、ユネスコ無形文化遺産 文化財保存調査事業 予算関係(文化遺産総合活用推進事業関係)
主査	高橋 健治	860-5192	日本遺産、観光振興等関連事業 文化財誘客推進事業 文化財保存調査事業
学芸主事	神居 正暢	860-5192	有形文化財(美術工芸品)、史跡(遺跡以外) 文化財保護管理指導 文化財所在確認調査 予算関係(国補助)
非常勤職員	白幡 晴香	860-5192	文書の収受・発送に関すること 銃砲刀剣類登録等事務補助、各種業務補助

埋蔵文化財・世界遺産登録推進班

職名	氏名	電話	担当事務分掌
主幹(兼)班長	武藤 祐浩	860-5193	室総務、班総括、施策事業評価 世界遺産登録推進
学芸主事	赤上 秀人	860-5193	発掘調査通知等事務処理 埋蔵文化財(県事業、農水省関係) 開発事業の事前照会 出土遺物鑑査事務、出土品管理、譲与関係
学芸主事	堀川 昌英	860-5193	埋蔵文化財(国交省関係) 縄文ルネサンス事業 埋蔵文化財保管活用事業 研修事務等
文化財主査	新海 和広	860-5193	世界遺産登録推進 全史協関係 体制整備
文化財主任	高橋 和成	860-5193	埋蔵文化財(県事業、農水省関係) 分布調査総括 史跡、市町村指導(県南半) 文化庁各種調査
文化財主事	伊豆 俊祐	860-5193	遺跡発見等事務処理、埋蔵文化財(国交省関係) 史跡、市町村指導(県北半) 遺跡地図デジタルデータ管理 遺跡詳細分布調査報告書 予算関係(県補助)

2 払田柵跡調査事務所〒014-0802 大仙市払田字牛嶋20 TEL 0187-69-2442 FAX 0187-69-3330
http://www.pref.akita.jp/hotta/index.html E-mail: hotta-no-saku@mail2.pref.akita.jp

職名	氏名	担当事務分掌
(兼)所長	高橋 学	(本務 秋田県埋蔵文化財センター 所長)

総務班

職名	氏名	担当事務分掌
(兼)副主幹(兼)班長	半田 武伸	総務班総括 (本務 秋田県埋蔵文化財センター 副主幹)
(兼)主査	武藤 靖	調査費に関すること (本務 秋田県埋蔵文化財センター 主査)
(兼)主事	渡辺 昂	給与・旅費に関すること (本務 秋田県埋蔵文化財センター 主事)

調査班

職名	氏名	担当事務分掌
副主幹(兼)班長	吉川 耕太郎	発掘調査に関すること
(兼)文化財主事	安田 創	〃 (本務 秋田県埋蔵文化財センター 文化財主事)

3 秋田県埋蔵文化財センター〒014-0802 大仙市払田字牛嶋20 TEL 0187-69-3331 FAX 0187-69-3330
http://www.pref.akita.jp/gakusyu/maibun_hp/index2.htm E-mail: maibun@pref.akita.lg.jp

職名	氏名	担当事務分掌
所長	高橋 学	
副所長	渡部 均	調査・研究関係の総括

総務班

職名	氏名	担当事務分掌
副主幹(兼)班長	半田 武伸	総務班総括
主査	武藤 靖	調査費に関すること
主事	渡辺 昂	給与・旅費に関すること

調査班

職名	氏名	担当事務分掌
主任文化財専門員(兼)班長	五十嵐 一治	調査班総括
(兼)副主幹	吉川 耕太郎	発掘調査に関すること(本務 払田柵跡調査事務所 副主幹)
文化財主査	加藤 朋夏	発掘調査に関すること
文化財主事	巴 亜子	〃
文化財主事	赤星 純平	〃
文化財主事	小山 美紀	〃
文化財主事	安田 創	〃
文化財主事	森谷 康平	〃

資料管理活用班

主任学芸主事(兼)班長	袴田 道郎	資料管理活用班総括
学芸主事	鈴木 裕	資料の管理・活用に関すること
学芸主事	工藤 伸也	〃
文化財主査	小徳 晶	〃

中央調査班

〒010-1621 秋田市新屋栗田町11-1 TEL 018-893-3901 FAX 018-893-3899

職名	氏名	担当事務分掌
主任文化財専門員(兼)班長	磯村 亨	中央調査班総括
副主幹	大坂 真弓	調査費に関すること
副主幹	宇田川 浩一	発掘調査に関すること
副主幹	村上 義直	〃
学芸主事	武内 真之	〃
学芸主事	山村 剛	〃
文化財主査	利部 修	〃
文化財主査	山田 祐子	〃
文化財主事	富樫 那美	〃
文化財主事	乙戸 崇	〃

秋田県の生涯学習・文化財保護

－ 施策の概要 －

平成30年4月 発行

編集 秋田県教育庁生涯学習課
秋田県教育庁生涯学習課文化財保護室

発行 秋田県教育委員会
〒010-8580 秋田市山王三丁目1番1号

- 生涯学習課
 - 調整・企画班 018-860-5181
 - 生涯学習・学芸振興班 860-5183
 - 社会教育・読書推進班 860-5184
 - 生涯学習課文化財保護室
 - 文化財保護班 860-5192
 - 埋蔵文化財・世界遺産登録推進班 860-5193
-

